

**1** Planta Baixa  
1 : 50

- LEGENDA**
- Divisória em madeira
  - Parede de alvenaria
  - Revestimento cerâmico
  - Pintura acrílica

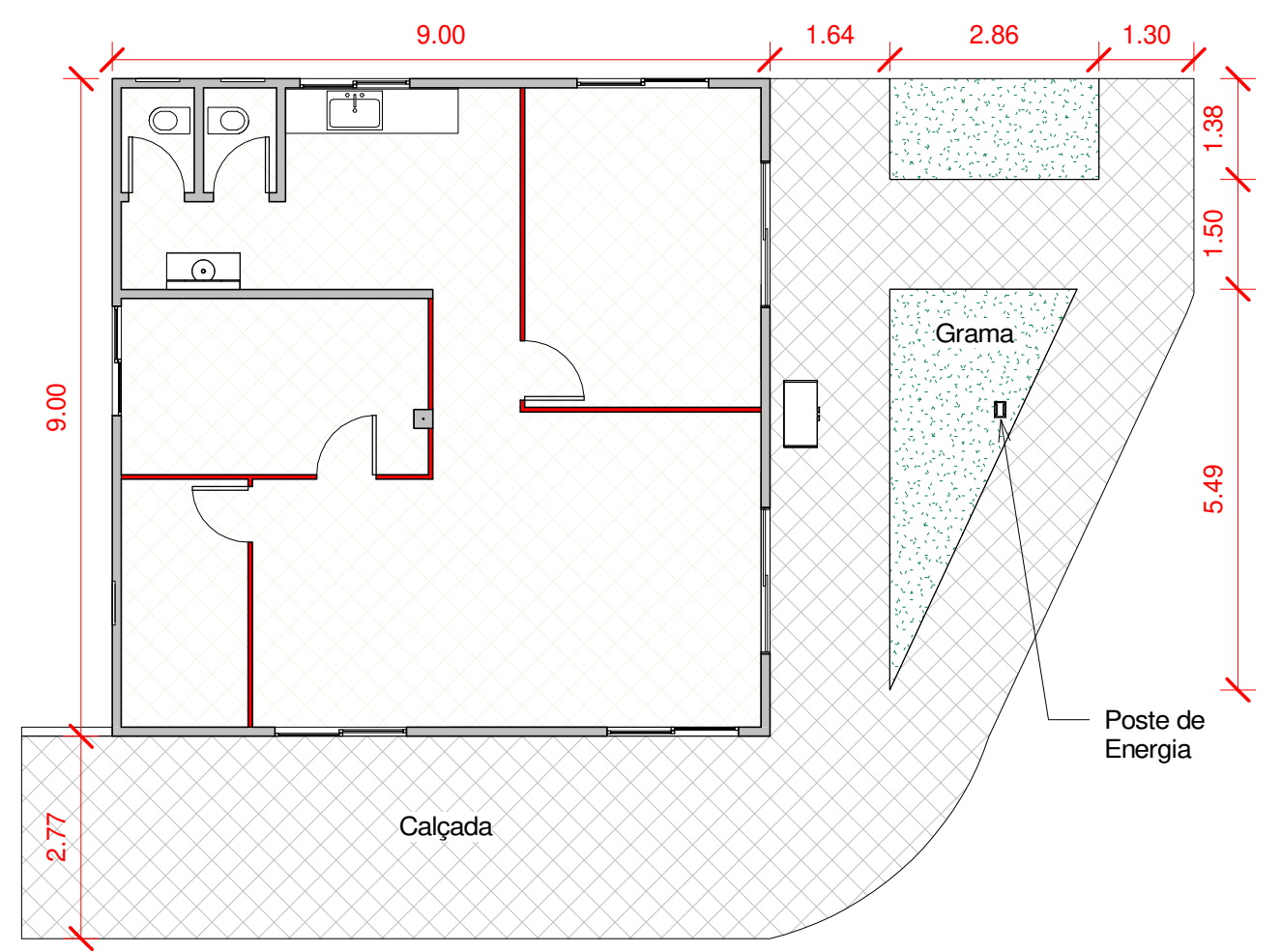

**2** Planta Baixa - Calçadas  
1 : 100

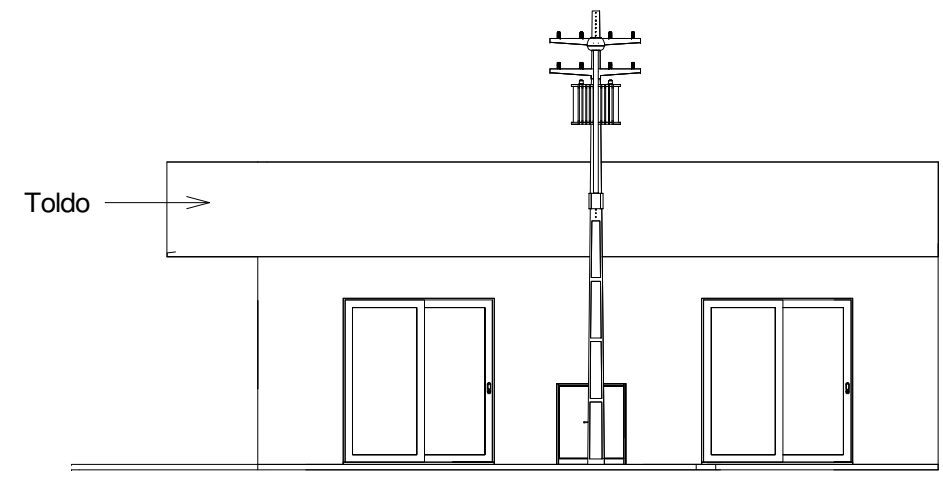

**3** Fachada Leste  
1 : 100

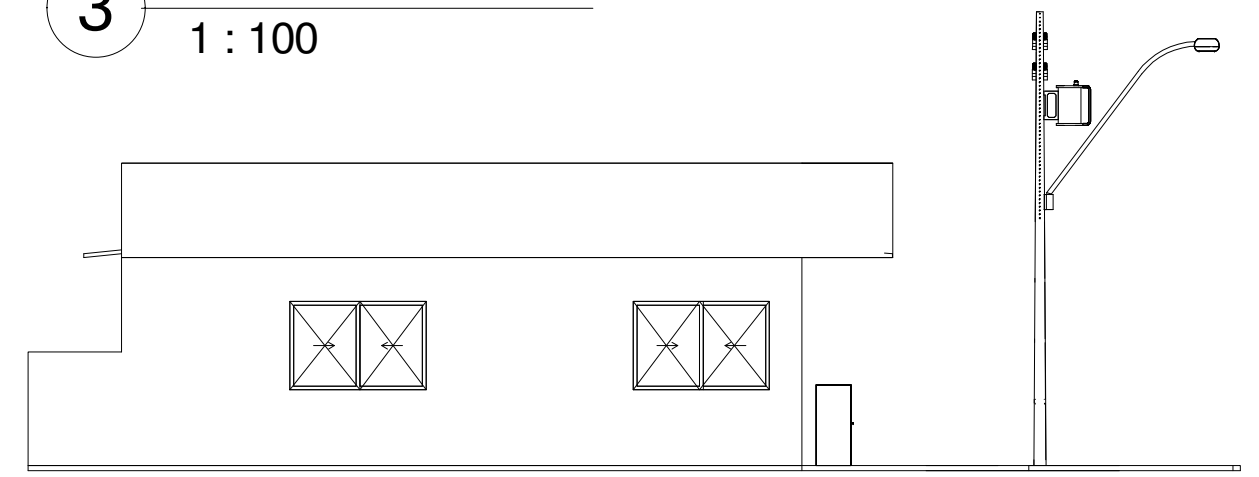

**4** Fachada Sul  
1 : 100

<p><b>PREFEITURA MUNICIPAL DE PORTO DOS GAÚCHOS</b></p>	
<p>PROJETO: Reforma Sala Secretária de Saúde</p> <p>ENDEREÇO: Av. Guilherme Meyer</p> <p>PROPRIETÁRIO: Prefeitura Municipal de Porto dos Gaúchos</p>	<p>DATA: 11/05/2021</p> <p>FOLHA: <b>P1-1</b></p>
<p><i>Evelin Luani Montagna</i></p> <p>RESPONSÁVEL TÉCNICO</p> <p>EVELIN LUANI MONTAGNA</p> <p>ENGENHEIRA CIVIL</p> <p>CREA-MT 03125</p>	<p><i>[Signature]</i></p> <p>PROPRIETÁRIO</p> <p>PREFEITURA MUNICIPAL DE PORTO DOS GAÚCHOS</p> <p>CNPJ: 03.204.187/0001-33</p>