

PLANTA BAIXA
1 : 50

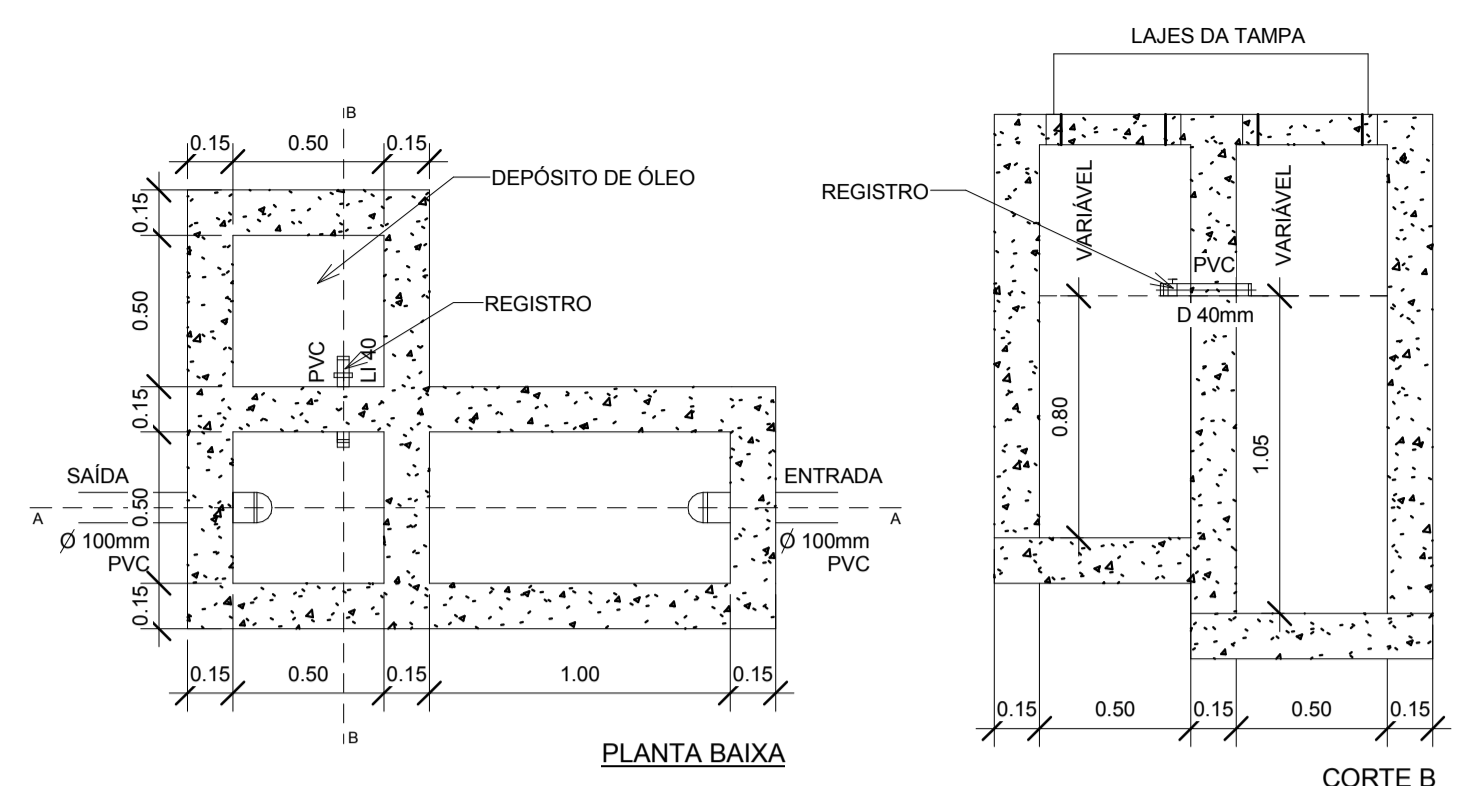

DET. CX. SEPARADORA DE ÓLEO
1 : 25

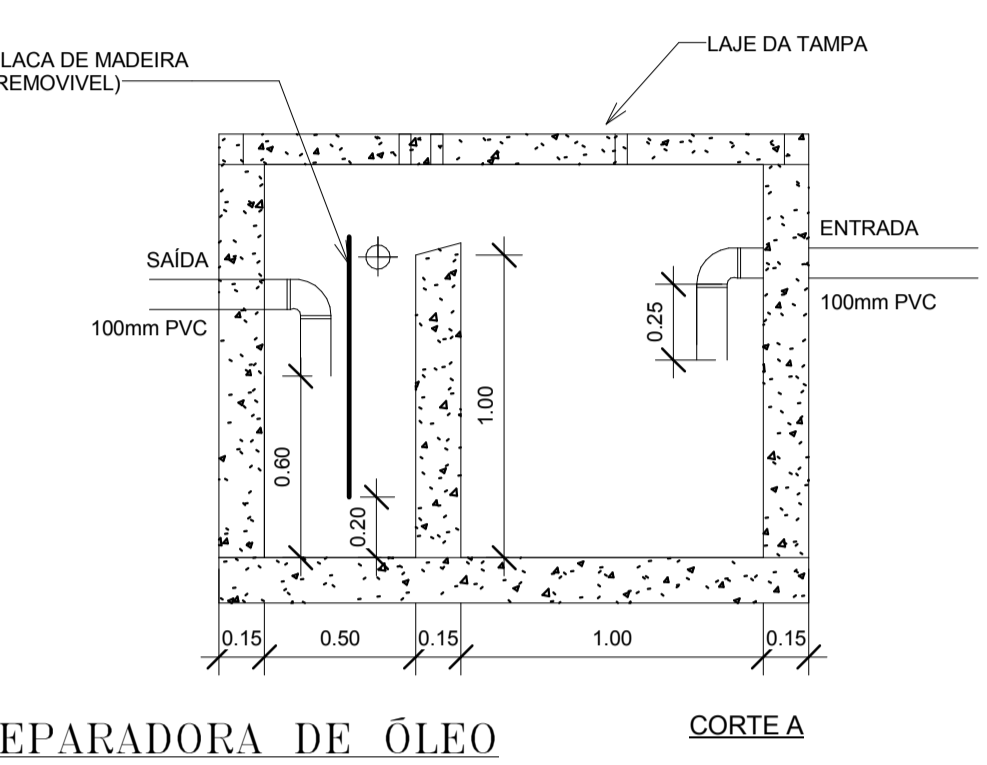

CORTE A
1 : 50

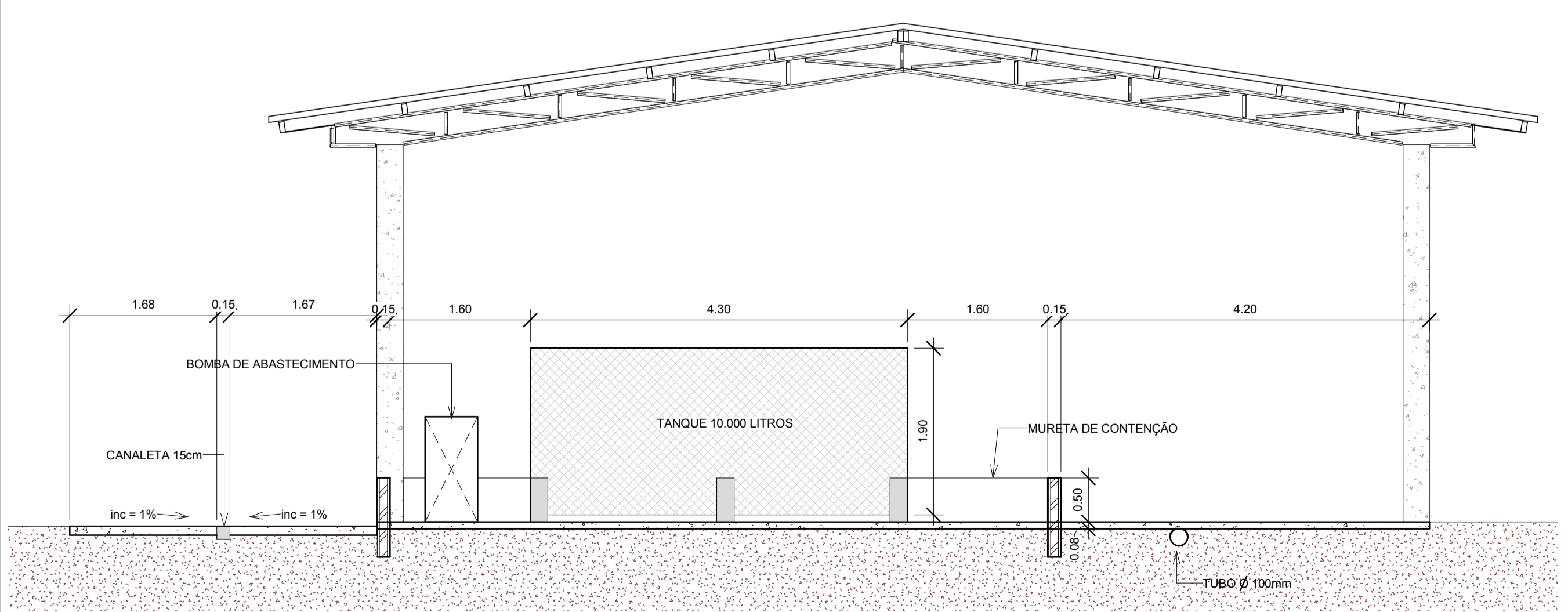
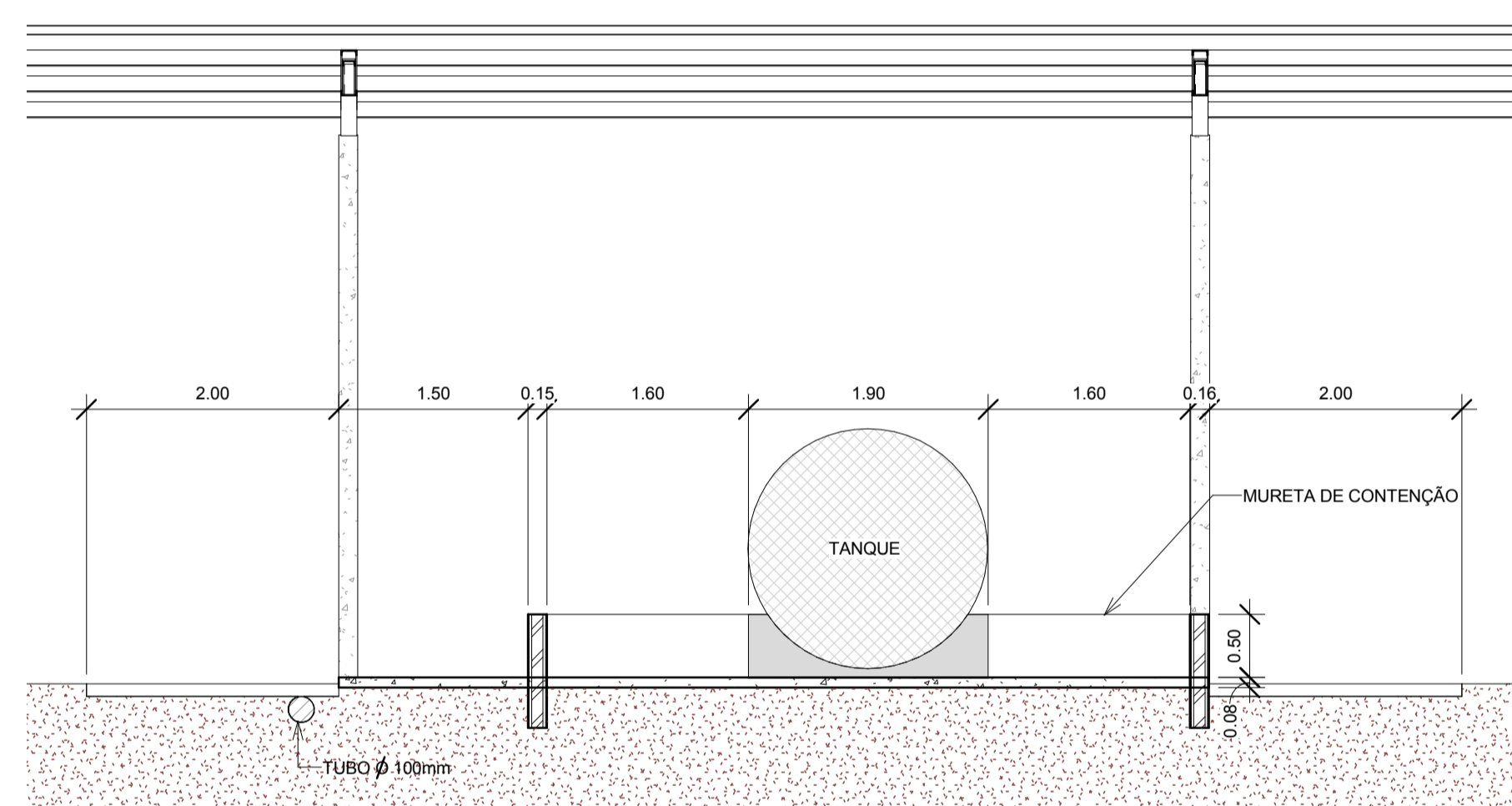

CORTE B
1 : 50

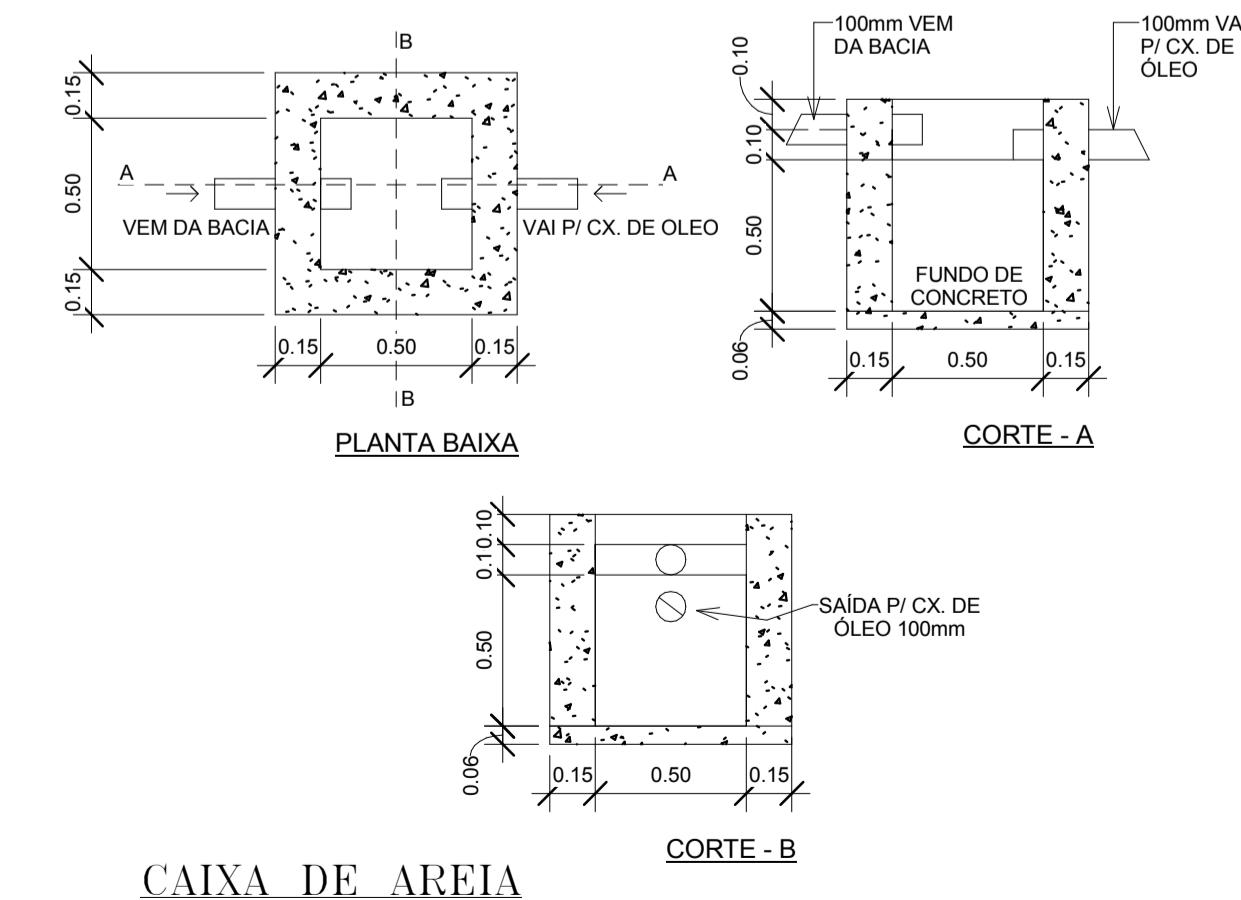

CAIXA DE AREIA
1 : 25

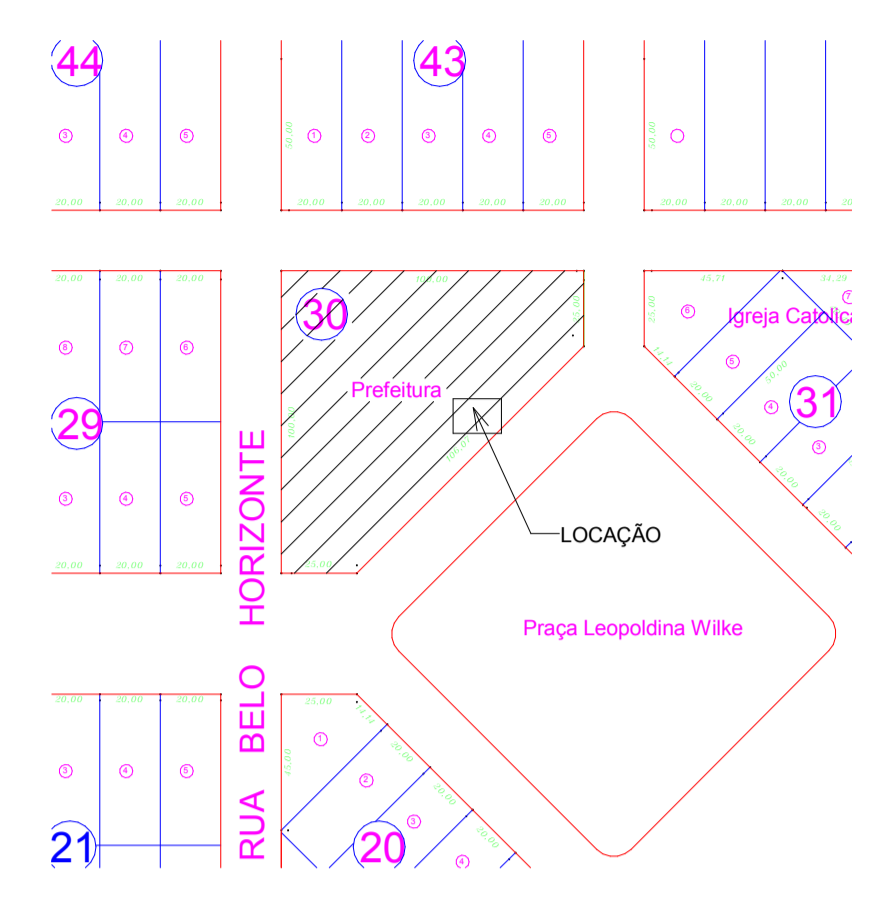

Situação
1 : 2500

LEGENDAS

CA	- CAIXA DE AREIA
DO	- DEPÓSITO DE ÓLEO
CSAO	- CAIXA SEPARADORA DE ÁGUA E ÓLEO

TERMO DE RESPONSABILIDADE TÉCNICA

1. O projeto está rigorosamente de acordo com as normas técnicas e com as disposições legais em vigor no Município de Porto dos Gaúchos - MT;
2. Estamos cientes das penalidades previstas na mesma legislação municipal para as infrações às suas disposições, especialmente no que tange às falsas informações, projeto em desacordo com as suas determinações e a execução da obra em desconformidade com o projeto aprovado;
3. É de nosso conhecimento que a execução das obras licenciadas sofrerá rigorosa ação fiscal por parte do Município, pelo CAU/MT e pelo CREA/MT, estando sujeita a embargo e ao não recebimento da Certidão de Vistoria e Conclusão de Obra - CVCO, enquanto a construção não estiver completamente regularizada e quitados os débitos provenientes de multas eventualmente impostas.

TÍTULO:	Constr. de um área de abastecimento	
PROJETO:	ARQ / DET. TÉCNICO UNICA	
FOLHA:		

DADOS DO PROPRIETÁRIO	PROPRIETÁRIO(A): MUN. DE PORTO DOS GAÚCHOS	CNPJ: 03.204.187/0001-33
	ENDEREÇO DO PROPRIETÁRIO(A): PRAÇA LEOPOLDINA WIKE, PORTO DOS GAÚCHOS - MT	TELEFONE:

TIPO DA OBRA: **CONST. DE UMA ÁREA DE ABASTECIMENTO E ARMAZENAMENTO DE COMBUSTÍVEL**

DADOS DO LOTE DA OBRA	ENDEREÇO DA OBRA: Praça Leopoldina	LOTE:	QUADRA:	ZONA:	LOTEAMENTO:
			30		CENTRO
	CADASTRO IMOBILIÁRIO:	Nº PREDIAL:	ÁREA DO LOTE:	ÁREA C/ RESTR. DE USO:	ÁREA REMANESCENTE:
DADOS DA EDIFICAÇÃO	USO DA EDIFICAÇÃO: PRIVADO	ESTACIONAMENTO (UND)		ÁREAS COMPUTÁVEIS (m²)	
	Nº DE UNIDADES: 01	COBERTO:	DESC.:	A CONSTRUIR - SUBSOLO:	
	RESIDENCIAL:	RECREAÇÃO (M²)		A CONSTRUIR - TERREO:	120,98
	PAVIMENTOS:	COBERTO:	DESC.:	A CONSTRUIR - PAV. SUP.:	00
	RECUB. FRONTAL:	Nº DO ALVARÁ ANTERIOR:		TOTAL A CONSTRUIR:	120,98
	OCUP. TORRE:	ÁREA ANTER. APROVADA:		ÁREAS NÃO COMPUTÁVEIS (m²)	
		TAXA DE OCUPAÇÃO:		CONSTRUIDA ANTERIORMENTE:	00
		COEF. DE APROVEIT.:		EM DEMOLIÇÃO:	00
				TOTAL NÃO COMPUTÁVEL:	00
				TOTAL GLOBAL:	120,98

ASSINATURAS:

Douglas Alencar dos Santos Rodrigues de Rezende ENGENHEIRO CIVIL CREA - 1214036155	Mun. de Porto dos Gaúchos Cnpj: 03.204.187/0001-33
AUTOR DO PROJ. & RESP. TÉCNICO:	PROPRIETÁRIO(A):

APROVAÇÃO:
