



ENGENHARIA
CONSTRUTORA E
INCORPORADORA

PREFEITURA MUNICIPAL DE PORTO DOS GAÚCHOS - MT
EDITAL CONCORRÊNCIA PÚBLICA Nº 001/2024

ENVELOPE Nº 2 – DOCUMENTOS DE HABILITAÇÃO

A S G SERVIÇOS DE ENGENHARIA LTDA

CNPJ Nº 35.161.606/0001-93



ENGENHARIA
CONSTRUTORA E
INCORPORADORA

63 3355-2054 62 9 8410-3964 @asg_construtora www.asg-engenharia.com contato@asg-engenharia.com

Construção Civil (Obras Cíveis; Reformas/Revitalização; Retrofit; Terraplanagem, Pavimentação e Drenagem; Gestão de Contratos e Fiscalização de obras públicas e particulares) Projetos (Loteamentos; Chacreamentos; Terraplanagem; Pavimentação; Drenagem; Infraestrutura (Maquete 3D); Arquitetônicos (Maquete 3D); Complementares (Estrutural, Hidráulico e Elétrico); Assessoria (CCIR, ADA) Assessoria (Conversão Condomínios, Escrituras e Transferências de Propriedades, Retificações de Área). A S G SERVIÇOS DE ENGENHARIA LTDA CNPJ: 35.161.606/0001-93 Para validar o documento e suas assinaturas acesse <https://assinador.cartorio.tocantins.com.br/validate/EQ8RP-N23R5-UVc8D-KF96V>





ENGENHARIA
CONSTRUTORA E
INCORPORADORA



INDICE



Handwritten signatures in blue ink, including a large signature and several smaller initials.



ENGENHARIA
CONSTRUTORA E
INCORPORADORA



Handwritten signature in blue ink.



ENGENHARIA
CONSTRUTORA E
INCORPORADORA

INDICE – HABILITAÇÃO

HABILITAÇÃO.....

Habilitação Jurídica.....

 Contrato Social da Empresa.....

 Documento dos Sócios.....

Regularidade Fiscal e Trabalhista.....

 Cartão CNPJ.....

 Prova de inscrição no cadastro de contribuinte Municipal ou Estadual

 Certidão do Fundo de Garantia por Tempo de Serviço (FGTS).....

 Certidão Trabalhista (CNDT).....

 Certidão Federal.....

 Certidão Estadual.....

 Certidão Municipal.....

Qualificação Econômico-Financeira.....

 Certidão Negativa de Falência, Recuperação Judicial ou Extrajudicial

 02 (dois) últimos Balanços Patrimonial, DRE e Índices Financeiros.....

 Alvará de Funcionamento

Qualificação Técnica.....

 Certidão de Registro e Quitação Pessoa Jurídica (CRQ)

Capacidade Técnica.....

 Certidão de Registro e Quitação Pessoa Física (CRQ).....

 Atestado de Capacidade Técnica Operacional e Profissional

Qualificação Técnica-Operacional.....

 Comprovação de aptidão para execução dos serviços de complexidade tecnológica e operacional

 Atestado de visita técnica ou Declaração de Ciência da Obra

 Comprovação de vínculo para efeitos de capacidade técnica-profissional

Declarações e outras comprovações.....

 Declaração de inexistência de fatos impeditivos.....

 Declaração de que cumpre as exigências de reserva de cargo.....

 Declaração de ausência de vínculo concorrência 001/2024.....

 Declaração de idoneidade concorrência pública nº. 001/2024.....

 Declaração de execução dos serviços e disponibilização de pessoal e equipamentos.....

 Carta de Credenciamento.....



ENGENHARIA
CONSTRUTORA E
INCORPORADORA

63 3355-2054

62 9 8410-3964

@asg_construtora



www.asg-engenharia.com



contato@asg-engenharia.com





ENGENHARIA
CONSTRUTORA E
INCORPORADORA



HABILITAÇÃO



ENGENHARIA
CONSTRUTORA E
INCORPORADORA

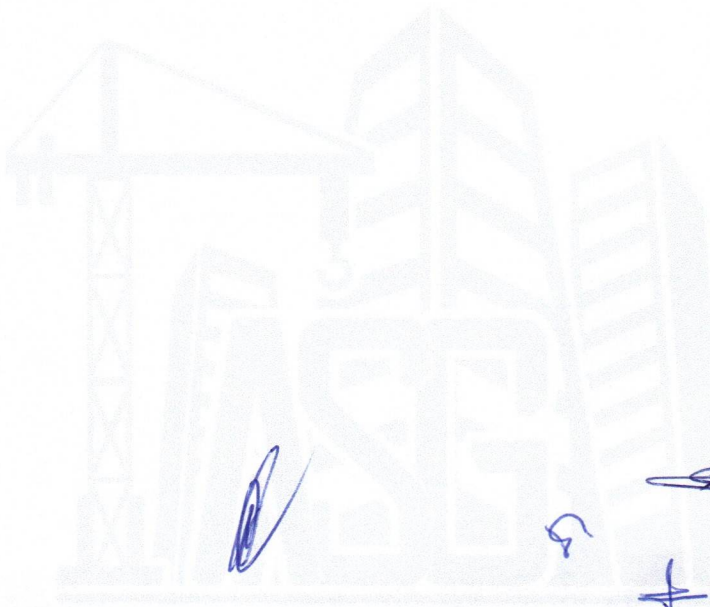

[Handwritten signatures in blue ink]





ENGENHARIA
CONSTRUTORA E
INCORPORADORA



HABILITAÇÃO JURÍDICA

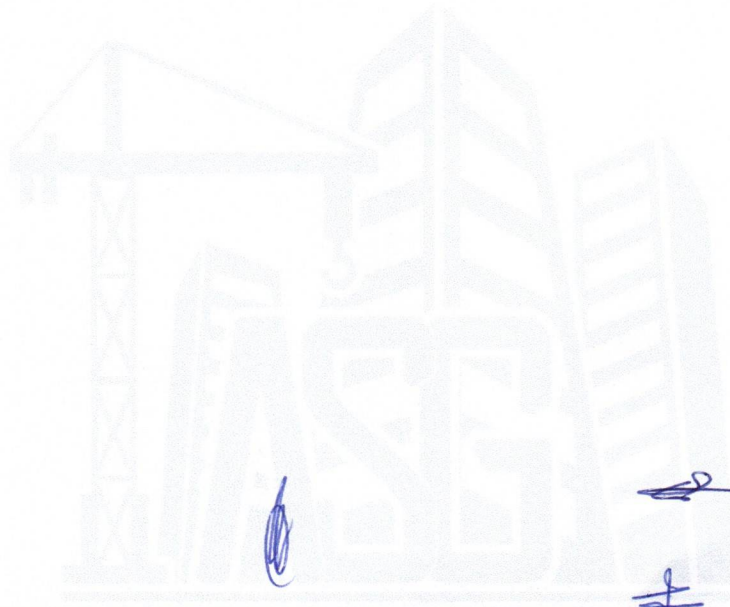

ENGENHARIA
CONSTRUTORA E
INCORPORADORA





ENGENHARIA
CONSTRUTORA E
INCORPORADORA



CONTRATO SOCIAL DA EMPRESA



ENGENHARIA
CONSTRUTORA E
INCORPORADORA

Handwritten signatures in blue ink.



Handwritten signature in blue ink.

ATO CONSTITUTIVO DE EMPRESA INDIVIDUAL DE RESPONSABILIDADE LIMITADA – EIRELI

A S G SERVIÇOS DE ENGENHARIA EIRELI

PÁGINA 1/3

Pelo presente instrumento particular de Ato Constitutivo:

ALLAN SALES GOMES, BRASILEIRO, SOLTEIRO, ENGENHEIRO CIVIL, natural da cidade de Paraíso do Tocantins – TO, data de nascimento 14/05/1995, portador da Carteira de Identidade Profissional: n° 315631, expedida por CREA/TO em 26/04/2019 e CPF: n° 039.640.791-97, residente e domiciliado na cidade de Miranorte - TO, na AVENIDA PRINCESA ISABEL, n° 259, CENTRO, CEP: 77660-000;

Resolve constituir uma Empresa Individual de Responsabilidade Limitada – EIRELI, mediante as seguintes cláusulas (art. 997, I, CC):

CLÁUSULA I - DO NOME EMPRESARIAL (art. 997, II, CC)

A empresa adotará como nome empresarial: **A S G SERVIÇOS DE ENGENHARIA EIRELI**, e usará a expressão **A S G ENGENHARIA, CONSTRUTORA E INCORPORADORA** como nome fantasia.

CLÁUSULA II - DA SEDE (art. 997, II, CC)

A empresa terá sua sede no seguinte endereço: AVENIDA BERNARDO SAYÃO, n° 640, QUADRA 24; LOTE 11; SALA 02; CENTRO, Miranorte - TO, CEP: 77660000.

CLÁUSULA III - DO OBJETO SOCIAL (art. 997, II, CC)

A empresa terá por objeto o exercício das seguintes atividades econômica: SERVIÇO DE ENGENHARIA; CONSTRUÇÃO DE EDIFÍCIOS; DEMOLIÇÃO DE EDIFÍCIOS; PERFURAÇÕES E SONDAJENS; OBRAS DE TERRAPLENAGEM; SERVIÇOS DE PREPARAÇÃO DO TERRENO; INSTALAÇÃO E MANUTENÇÃO ELÉTRICA; INSTALAÇÕES HIDRÁULICAS, SANITÁRIAS E DE GÁS; INSTALAÇÃO E MANUTENÇÃO DE SISTEMAS CENTRAIS DE AR CONDICIONADO, DE VENTILAÇÃO E REFRIGERAÇÃO; INSTALAÇÃO DE SISTEMA DE PREVENÇÃO CONTRA INCENDIO; MONTAGEM E INSTALAÇÃO DE SISTEMAS E EQUIPAMENTOS DE ILUMINAÇÃO E SINALIZAÇÃO EM VIAS PÚBLICAS, PORTOS E AEROPORTOS; TRATAMENTOS TÉRMICOS, ACÚSTICOS OU DE VIBRAÇÃO; MONTAGEM DE ESTRUTURAS DE MADEIRA; IMPERMEABILIZAÇÃO EM OBRAS DE ENGENHARIA CIVIL; INSTALAÇÃO DE PORTAS JANELAS, TETOS, DIVISÓRIAS E ARMÁRIOS EMBUTIDOS; SERVIÇOS DE PINTURA DE EDIFÍCIOS; APLICAÇÃO DE REVESTIMENTOS E DE RESINAS EM INTERIORES E EXTERIORES; OBRAS DE FUNDAÇÕES; ADMINISTRAÇÃO DE OBRAS; MONTAGEM E DESMONTAGEM DE ANDAIMES; OBRAS DE ALVENARIA; SERVIÇOS DE OPERAÇÃO E FORNECIMENTO DE EQUIPAMENTOS PARA TRANSPORTE E ELEVAÇÃO DE CARGAS E PESSOAS PARA USO EM OBRAS; PERFURAÇÃO E CONSTRUÇÃO DE POÇOS DE ÁGUA; CONSTRUÇÃO DE COBERTURAS; SERVIÇOS DE CARTOGRAFIA, TOPOGRAFIA E GEODÉSIA; COMPRA E VENDA DE IMÓVEIS PRÓPRIOS.

Parágrafo único. Em estabelecimento eleito como Sede (Matriz) será(ão) exercida(s) a(s) atividade(s) de SERVIÇO DE ENGENHARIA; CONSTRUÇÃO DE EDIFÍCIOS; DEMOLIÇÃO DE EDIFÍCIOS; PERFURAÇÕES E SONDAJENS; OBRAS DE TERRAPLENAGEM; SERVIÇOS DE PREPARAÇÃO DO TERRENO; INSTALAÇÃO E MANUTENÇÃO ELÉTRICA; INSTALAÇÕES HIDRÁULICAS, SANITÁRIAS E DE GÁS; INSTALAÇÃO E MANUTENÇÃO DE SISTEMAS CENTRAIS DE AR CONDICIONADO, DE VENTILAÇÃO E REFRIGERAÇÃO; INSTALAÇÃO DE SISTEMA DE PREVENÇÃO CONTRA INCENDIO; MONTAGEM E INSTALAÇÃO DE SISTEMAS E EQUIPAMENTOS DE ILUMINAÇÃO E SINALIZAÇÃO EM VIAS PÚBLICAS, PORTOS E AEROPORTOS; TRATAMENTOS TÉRMICOS, ACÚSTICOS OU DE VIBRAÇÃO; MONTAGEM DE ESTRUTURAS DE MADEIRA; IMPERMEABILIZAÇÃO EM OBRAS DE ENGENHARIA CIVIL; INSTALAÇÃO DE PORTAS JANELAS, TETOS, DIVISÓRIAS E ARMÁRIOS EMBUTIDOS; SERVIÇOS DE PINTURA DE EDIFÍCIOS; APLICAÇÃO DE REVESTIMENTOS E DE RESINAS EM INTERIORES E EXTERIORES; OBRAS DE FUNDAÇÕES; ADMINISTRAÇÃO DE OBRAS; MONTAGEM E DESMONTAGEM DE ANDAIMES; OBRAS DE ALVENARIA; SERVIÇOS DE OPERAÇÃO E FORNECIMENTO DE EQUIPAMENTOS PARA TRANSPORTE E ELEVAÇÃO DE CARGAS E PESSOAS PARA USO EM OBRAS; PERFURAÇÃO E CONSTRUÇÃO DE POÇOS DE ÁGUA; CONSTRUÇÃO DE COBERTURAS; SERVIÇOS DE CARTOGRAFIA, TOPOGRAFIA E GEODÉSIA; COMPRA E VENDA DE IMÓVEIS PRÓPRIOS..

E exercerá as seguintes atividades:

CNAE N° 7112-0/00 - Serviços de engenharia

CERTIFICO O REGISTRO EM 11/10/2019 17:04 SOB N° 17600126760.
 PROTOCOLO: 190381175 DE 11/10/2019. CÓDIGO DE VERIFICAÇÃO:
 11904766636. NIRE: 17600126760.
 A S G SERVIÇOS DE ENGENHARIA EIRELI



ERLAN SOUZA MILHOMEM

SECRETÁRIO GERAL

Esse documento foi assinado por ALLAN SALES GOMES, ALLAN SALES GOMES, ALLAN SALES GOMES, Allan Sales Gomes, ALLAN SALES GOMES, ALLAN SALES GOMES e ALLAN SALES GOMES. Para validar o documento e suas assinaturas acesse <https://assinador.cartoriostocantins.com.br/validade/EQ8RP-N23R5-UVC8D-KF96V>

A validade deste documento, se impresso, fica sujeito à comprovação de sua autenticidade nos respectivos portais. Informando seus respectivos códigos de verificação



ATO CONSTITUTIVO DE EMPRESA INDIVIDUAL DE RESPONSABILIDADE LIMITADA – EIRELI

A S G SERVIÇOS DE ENGENHARIA EIRELI

PÁGINA 2/3

CNAE Nº 4399-1/01 - Administração de obras
 CNAE Nº 4120-4/00 - Construção de edifícios
 CNAE Nº 4311-8/01 - Demolição de edifícios e outras estruturas
 CNAE Nº 4312-6/00 - Perfurações e sondagens
 CNAE Nº 4313-4/00 - Obras de terraplenagem
 CNAE Nº 4319-3/00 - Serviços de preparação do terreno não especificados anteriormente
 CNAE Nº 4321-5/00 - Instalação e manutenção elétrica
 CNAE Nº 4322-3/01 - Instalações hidráulicas, sanitárias e de gás
 CNAE Nº 4322-3/02 - Instalação e manutenção de sistemas centrais de ar condicionado, de ventilação e refrigeração
 CNAE Nº 4322-3/03 - Instalações de sistema de prevenção contra incêndio
 CNAE Nº 4329-1/04 - Montagem e instalação de sistemas e equipamentos de iluminação e sinalização em vias públicas, portos e aeroportos
 CNAE Nº 4329-1/05 - Tratamentos térmicos, acústicos ou de vibração
 CNAE Nº 4329-1/99 - Outras obras de instalações em construções não especificadas anteriormente
 CNAE Nº 4330-4/01 - Impermeabilização em obras de engenharia civil
 CNAE Nº 4330-4/02 - Instalação de portas, janelas, tetos, divisórias e armários embutidos de qualquer material
 CNAE Nº 4330-4/04 - Serviços de pintura de edifícios em geral
 CNAE Nº 4330-4/05 - Aplicação de revestimentos e de resinas em interiores e exteriores
 CNAE Nº 4391-6/00 - Obras de fundações
 CNAE Nº 4399-1/02 - Montagem e desmontagem de andaimes e outras estruturas temporárias
 CNAE Nº 4399-1/03 - Obras de alvenaria
 CNAE Nº 4399-1/04 - Serviços de operação e fornecimento de equipamentos para transporte e elevação de cargas e pessoas para uso em obras
 CNAE Nº 4399-1/05 - Perfuração e construção de poços de água
 CNAE Nº 4399-1/99 - Serviços especializados para construção não especificados anteriormente
 CNAE Nº 6810-2/01 - Compra e venda de imóveis próprios
 CNAE Nº 7119-7/01 - Serviços de cartografia, topografia e geodésia

CLÁUSULA IV - DO INÍCIO DAS ATIVIDADES E PRAZO DE DURAÇÃO (art. 53, III, F, Decreto nº 1.800/96)

A empresa iniciará suas atividades na data do arquivamento deste ato na Junta Comercial do Estado do Tocantins e seu prazo de duração é indeterminado.

CLÁUSULA V - DO CAPITAL (art. 997, III e art. 980-A, CC)

O capital será de R\$ 100.000,00 (cem mil reais), totalmente subscrito e integralizado, neste ato, da seguinte forma: R\$ 100.000,00 (cem mil reais) em moeda corrente no País

CLÁUSULA VI - DA ADMINISTRAÇÃO

A administração será exercida pelo titular ALLAN SALES GOMES, que representará legalmente a empresa e poderá praticar todo e qualquer ato de gestão pertinentes ao objeto.

CLÁUSULA VII - DO BALANÇO PATRIMONIAL (art. 1.065, CC)

Ao término de cada exercício, em 31 de Dezembro, o administrador prestará contas justificadas de sua administração, procedendo à elaboração do inventário, do balanço patrimonial e do balanço de resultado econômico, cabendo ao empresário, os lucros ou perdas apuradas.

CLÁUSULA VIII - DA DECLARAÇÃO DE NÃO PARTICIPAÇÃO EM OUTRA EIRELI (art. 980-A, § 2º CC)

O titular da empresa declara, sob as penas da lei, que não figura como titular de nenhuma outra empresa individual de responsabilidade limitada.

CLÁUSULA IX - DO PRÓ LABORE

Titular poderá fixar uma retirada mensal, a título de pro labore, observadas as disposições regulamentares pertinentes.

CERTIFICO O REGISTRO EM 11/10/2019 17:04 SOB Nº 17600126760.
 PROTOCOLO: 190381175 DE 11/10/2019. CÓDIGO DE VERIFICAÇÃO:
 11904766636. NIRE: 17600126760.
 A S G SERVIÇOS DE ENGENHARIA EIRELI



ERLAN SOUZA MILHOMEM

SECRETÁRIO GERAL

Esse documento foi assinado por ALLAN SALES GOMES, ALLAN SALES GOMES, ALLAN SALES GOMES, Allan Sales Gomes, ALLAN SALES GOMES, ALLAN SALES GOMES e ALLAN SALES GOMES. Para validar o documento e suas assinaturas acesse <https://assinador.cartoriostocantins.com.br/validate/EQ8RP-N23R5-UVC8D-KF96V>



A validade deste documento, se impresso, fica sujeito à comprovação de sua autenticidade nos respectivos portais. Informando seus respectivos códigos de verificação

ATO CONSTITUTIVO DE EMPRESA INDIVIDUAL DE RESPONSABILIDADE LIMITADA – EIRELI

A S G SERVIÇOS DE ENGENHARIA EIRELI

PÁGINA 3/3

CLÁUSULA X - DO FALECIMENTO (art. 1.028, CC)

Falecendo o titular, seus sucessores poderão continuar o exercício da empresa. Não sendo possível ou inexistindo interesse na continuidade, o valor de seus haveres será apurado e liquidado com base na situação patrimonial da empresa, à data da resolução, verificada em balanço especialmente levantado.

CLÁUSULA XI - DA INTERDIÇÃO (art. 974, § 3º CC)

Sendo interditado o titular, ele poderá continuar o exercício da empresa, desde que ele seja devidamente representado ou assistido, conforme o grau de sua incapacidade, e que a administração da empresa caiba a terceiro não impedido.

CLÁUSULA XII - PORTE EMPRESARIAL

Declaro para os devidos fins e sob as penas da Lei, o enquadramento da empresa como Micro Empresa, onde a receita bruta anual da empresa não excederá ao limite fixado no inciso II do art. 3º da Lei Complementar nº 123 de 14 de dezembro de 2006, e que não se enquadra em qualquer das hipóteses de exclusão relacionadas no § 4º do art. 3º da mencionada lei. Em atendimento ao disposto na Lei Complementar no 123/2006.

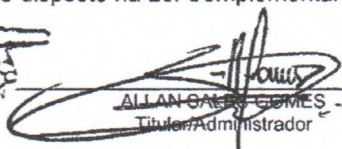
 
ALLAN SALES GOMES
 Titular/Administrador

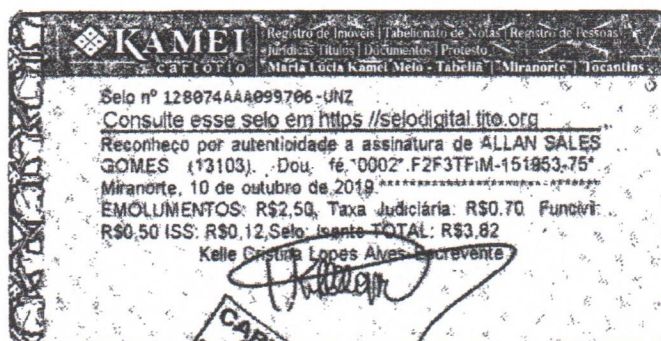

CERTIFICO O REGISTRO EM 11/10/2019 17:04 SOB Nº 17600126760.
 PROTOCOLO: 190381175 DE 11/10/2019. CÓDIGO DE VERIFICAÇÃO:
 11904766636. NIRE: 17600126760.
 A S G SERVIÇOS DE ENGENHARIA EIRELI



ERLAN SOUZA MILHOMEM
 SECRETÁRIO-GERAL

Esse documento foi assinado por ALLAN SALES GOMES, ALLAN SALES GOMES, ALLAN SALES GOMES, Allan Sales Gomes, ALLAN SALES GOMES, ALLAN SALES GOMES e ALLAN SALES GOMES. Para validar o documento e suas assinaturas acesse <https://assinador.cartoriostocantins.com.br/validate/EQ8RP-N23R5-UVC8D-KF96V>

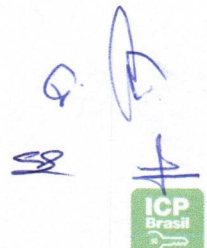



A validade deste documento, se impresso, fica sujeita à comprovação de sua autenticidade nos respectivos portais. Informando seus respectivos códigos de verificação

**1º ALTERAÇÃO DE ATO CONSTITUTIVO DA EMPRESA
A S G SERVIÇOS DE ENGENHARIA - EIRELI
CNPJ: 35.161.606 /0001-93**

ALLAN SALES GOMES, BRASILEIRO, SOLTEIRO, ENGENHEIRO CIVIL, natural da cidade de Paraíso do Tocantins - TO, data de nascimento 14/05/1995, portador da Carteira de Identidade Profissional: n° 315631, expedida por CREA/TO em 26/04/2019 e CPF: n° 039.640.791-97, residente e domiciliado na cidade de Miranorte - TO, na AVENIDA PRINCESA ISABEL, n° 259, CENTRO, CEP: 77660-000, Titular da EMPRESA INDIVIDUAL DE RESPONSABILIDADE LIMITADA, **A S G SERVIÇOS DE ENGENHARIA - EIRELI**, devidamente inscrita na Junta Comercial do Estado do Tocantins sob o numero 17600126760 por despacho do dia 11/10/2019, inscrita no CNPJ sob numero 35.161.606/0001-93, com sede social na Av Bernardo Sayão. 640, Quadra 24, Lote 11 Sala 02, centro, Miranorte TO, CEP n° 77660-000, resolve proceder alteração e consolidação em seu Ato Constitutivo, de acordo com clausulas e condições a seguir.

CLÁUSULA PRIMEIRA – Fica, neste ato, aberta uma filial com sede: Rua Porto Alegre n° 520S, Quadra 187 Lote 18A, centro, Juara MT, CEP - 78.575-000, onde será exercida a mesma atividade da matriz.

As demais clausulas do Ato Constitutivo não atingidas por este instrumento permanecerão inalteradas.

À vista das modificações ora ajustadas, consolida-se o Ato constitutivo, com a seguinte redação.

CLAUSULA PRIMEIRA - A empresa gira sob o nome empresarial de **S G SERVIÇOS DE ENGENHARIA - EIRELI** e a título de fantasia **A S G ENGENHARIA, CONSTRUTORA E INCORPORADORA**, com sede na Av Bernardo Sayão. 640, Quadra 24, Lote 11 Sala 02, centro, Miranorte TO, CEP n° 77660-000.

CLÁUSULA SEGUNDA - A EIRELI poderá a qualquer tempo, abrir ou fechar filial ou outra dependência, mediante alteração do ato constitutivo, devidamente assinada pelo titular da empresa.

CLÁUSULA TERCEIRA - Tem por objeto:

- 7112-0/00 - Serviços de engenharia
- 4120-4/00 - Construção de edifícios
- 4311-8/01 - Demolição de edifícios e estruturas
- 4312-6/00 - Perfurações e sondagens
- 4313-4/00 - Obras de terraplenagem
- 4319-3/00 - Serviços de preparação do terreno
- 4321-5/00 - Instalação e manutenção elétrica
- 4322-3/01 - Instalações hidráulicas, sanitárias e de gás
- 4322-3/02 - Instalação e manutenção de sistemas centrais de ar condicionado, de ventilação e refrigeração
- 4322-3/03 - Instalações de sistema de prevenção contra incêndio
- 4329-1/04 - Montagem e instalação de sistemas e equipamentos de iluminação e sinalização em vias públicas, portos e aeroportos
- 4329-1/05 - Tratamentos térmicos, acústicos ou de vibração
- 4329-1/99 - Obras de instalações em construções
- 4330-4/01 - Impermeabilização em obras de engenharia civil
- 4330-4/02 - Instalação de portas, janelas, tetos, divisórias e armários embutidos de qualquer material
- 4330-4/04 - Serviços de pintura de edifícios
- 4330-4/05 - Aplicação de revestimentos e de resinas em interiores e exteriores

OBRAS DE ALVENARIA; SERVIÇOS DE OPERAÇÃO E FORNECIMENTO DE EQUIPAMENTOS PARA TRANSPORTE E ELEVAÇÃO DE CARGAS E PESSOAS PARA USO EM OBRAS; PERFURAÇÃO E CONSTRUÇÃO DE POÇOS DE AGUA; CONSTRUÇÃO DE COBERTURAS; SERVIÇOS DE CARTOGRAFIA, TOPOGRAFIA E GEODÉSIA; COMPRA E VENDA DE IMÓVEIS PRÓPRIOS.

CLÁUSULA SETIMA - A responsabilidade do titular é restrita ao valor de seu capital e responde exclusivamente pela integralização do capital social. (art. 1.052, CC/2002)

CLÁUSULA OITAVA - A empresa é administrada pelo titular **ALLAN SALES GOMES**, a quem caberá a representação ativa e passiva, judicial e extrajudicial, desta EIRELI.

PARAGRAFO ÚNICO - O uso do nome empresarial é vedado em atividades estranhas ao interesse da empresa, para assumir obrigações, seja em favor do titular ou de terceiros, bem como para onerar ou alienar bens imóveis da empresa, sem autorização do titular.

CLÁUSULA NONA - O exercício social será encerrado em 31 de dezembro de cada ano subsequente.

CLÁUSULA DÉCIMA - Falecendo o titular, a empresa continuará suas atividades com os herdeiros, sucessores e o incapaz. Não sendo possível ou inexistindo interesse destes, o valor de seus haveres será apurado e liquidado com base na situação patrimonial da empresa, à data da resolução, verificada em balanço especialmente levantado.

CLÁUSULA DÉCIMA PRIMEIRA - Declaro, sob as penas da lei, que não participo de nenhuma outra empresa dessa modalidade.

CLÁUSULA DÉCIMA SEGUNDA - O Administrador declara, sob as penas da lei, de que não esta impedido de exercer a administração da EIRELI, por lei especial, ou em virtude de condenação criminal, ou por se encontrar sob os efeitos dela, a pena que vede, ainda que temporariamente, o acesso a cargos públicos; ou por crime falimentar, de prevaricação, peita ou suborno, concussão, peculato, ou contra a economia popular, contra o sistema financeiro nacional, contra normas de defesa da concorrência, contra as relações de consumo, fé pública, ou a propriedade. (art. 1.011, § 1º, CC/2002).

CLAUSULA DECIMA TERCEIRA - Declaro sob as,penas da lei, que a empresa se enquadra nas condições de MICROEMPRESA nos termos da lei complementar nº 123 de 14 de dezembro de 2006.

CLAUSULA DECIMA QUARTA - Fica eleito o foro da comarca de Miranorte - TO, para dirimir quaisquer dúvidas, com renúncia de qualquer outro por mais privilegiado que seja.

O titular assina o presente instrumento, em 1 (uma) via que será levado a registro perante a Junta Comercial do Estado do Tocantins.

Miranorte – TO 07 de outubro de 2021

ALLAN SALES GOMES

Titular

Esse documento foi assinado por ALLAN SALES GOMES, ALLAN SALES GOMES, ALLAN SALES GOMES, Allan Sales Gomes, ALLAN SALES GOMES, ALLAN SALES GOMES e ALLAN SALES GOMES. Para validar o documento e suas assinaturas acesse <https://assinador.cartoriostocantins.com.br/validate/EQ8RP-N23R5-UVC8D-KF96V>





ASSINATURA ELETRÔNICA

Certificamos que o ato da empresa A S G SERVIÇOS DE ENGENHARIA EIRELI consta assinado digitalmente por:

IDENTIFICAÇÃO DO(S) ASSINANTE(S)	
CPF/CNPJ	Nome
03964079197	ALLAN SALES GOMES

CERTIFICO O REGISTRO EM 13/10/2021 07:58 SOB Nº 20210511770.
PROTOCOLO: 210511770 DE 08/10/2021.
CÓDIGO DE VERIFICAÇÃO: 12107528833. CNPJ DA SEDE: 35161606000193.
NIRE: 17600126760. COM EFEITOS DO REGISTRO EM: 07/10/2021.
A S G SERVIÇOS DE ENGENHARIA EIRELI



Esse documento foi assinado por ALLAN SALES GOMES, ALLAN SALES GOMES, ALLAN SALES GOMES, Allan Sales Gomes, ALLAN SALES GOMES, ALLAN SALES GOMES e ALLAN SALES GOMES. Para validar o documento e suas assinaturas acesse <https://assinador.cartoriostocantins.com.br/validar/EQ8RP-N23R5-UVC8D-KF96V>

A validade deste documento, se impresso, fica sujeita à comprovação de sua autenticidade nos respectivos portais, informando seus respectivos códigos de verificação.



2ª ALTERAÇÃO DE ATO CONSTITUTIVO DA EMPRESA
A S G SERVIÇOS DE ENGENHARIA - EIRELI
CNPJ: 35.161.606/0001-93

ALLAN SALES GOMES, BRASILEIRO, SOLTEIRO, ENGENHEIRO CIVIL, natural da cidade de Paraíso do Tocantins - TO, data de nascimento 14/05/1995, portador da Carteira de Identidade Profissional: nº 315631, expedida por CREA/TO em 26/04/2019 e CPF: nº 039.640.791-97, residente e domiciliado na cidade de Miranorte - TO, na AVENIDA PRINCESA ISABEL, nº 259, CENTRO, CEP: 77660-000, Titular da EMPRESA INDIVIDUAL DE RESPONSABILIDADE LIMITADA, **A S G SERVIÇOS DE ENGENHARIA - EIRELI**, devidamente inscrita na Junta Comercial do Estado do Tocantins sob o numero 17600126760 por despacho do dia 11/10/2019, inscrita no CNPJ sob numero 35.161.606/0001-93, com sede social na Av Bernardo Sayão. 640, Quadra 24, Lote 11 Sala 02, Centro, Miranorte TO, CEP nº 77660-000, resolve proceder alteração e consolidação em seu Ato Constitutivo, de acordo com clausulas e condições a seguir.

CLÁUSULA PRIMEIRA - O capital social da empresa passa a ser de **R\$ 400.000,00 (Quatrocentos mil reais)**, sendo o aumento de **R\$ 300.000,00 (Trezentos mil reais)**, neste ato, integralizado em moeda corrente do País.

As demais cláusulas do Ato Constitutivo não atingidas por este instrumento permanecerão inalteradas.

À vista das modificações ora ajustadas, consolida-se o Ato Constitutivo, com a seguinte redação.

CLAUSULA PRIMEIRA - A empresa gira sob o nome empresarial de **A S G SERVIÇOS DE ENGENHARIA - EIRELI** e a título de fantasia **A S G ENGENHARIA, CONSTRUTORA E INCORPORADORA**, com sede na Av Bernardo Sayão. 640, Quadra 24, Lote 11 Sala 02, centro, Miranorte TO, CEP nº 77660-000.

CLÁUSULA SEGUNDA - A EIRELI poderá a qualquer tempo, abrir ou fechar filial ou outra dependência, mediante alteração do ato constitutivo, devidamente assinada pelo titular da empresa.

CLÁUSULA TERCEIRA - Tem por objeto:

- 7112-0/00 - Serviços de engenharia
- 4120-4/00 - Construção de edifícios
- 4311-8/01 - Demolição de edifícios e estruturas
- 4312-6/00 - Perfurações e sondagens
- 4313-4/00 - Obras de terraplenagem
- 4319-3/00 - Serviços de preparação do terreno
- 4321-5/00 - Instalação e manutenção elétrica
- 4322-3/01 - Instalações hidráulicas, sanitárias e de gás
- 4322-3/02 - Instalação e manutenção de sistemas centrais de ar condicionado, de ventilação e refrigeração
- 4322-3/03 - Instalações de sistema de prevenção contra incêndio
- 4329-1/04 - Montagem e instalação de sistemas e equipamentos de iluminação e sinalização em vias públicas, portos e aeroportos

4329-1/05 - Tratamentos térmicos, acústicos ou de vibração
4329-1/99 - Montagem de estruturas de madeiras
4330-4/01 - Impermeabilização em obras de engenharia civil
4330-4/02 - Instalação de portas, janelas, tetos, divisórias e armários embutidos
4330-4/04 - Serviços de pintura de edifícios
4330-4/05 - Aplicação de revestimentos e de resinas em interiores e exteriores
4391-6/00 - Obras de fundações
4399-1/01 - Administração de obras
4399-1/02 - Montagem e desmontagem de andaimes
4399-1/03 - Obras de alvenaria
4399-1/04 - Serviços de operação e fornecimento de equipamentos para transporte e elevação de cargas e pessoas para uso em obras
4399-1/05 - Perfuração e construção de poços de água
4399-1/99 - Construção de coberturas
6810-2/01 - Compra e venda de imóveis próprios
7119-7/01 - Serviços de cartografia, topografia e geodésia

PARAGRAFO ÚNICO – OBJETO SOCIAL:

O Objeto social do estabelecimento sede será:

SERVIÇOS DE ENGENHARIA; CONSTRUÇÃO DE EDIFÍCIOS; DEMOLIÇÃO DE EDIFÍCIOS E ESTRUTURAS; PERFURAÇÕES E SONDAGENS; OBRAS DE TERRAPLENAGEM; SERVIÇOS DE PREPARAÇÃO DO TERRENO; INSTALAÇÃO E MANUTENÇÃO ELÉTRICA; INSTALAÇÕES HIDRÁULICAS, SANITÁRIAS E DE GÁS; INSTALAÇÃO E MANUTENÇÃO DE SISTEMAS CENTRAIS DE AR CONDICIONADO, DE VENTILAÇÃO E REFRIGERAÇÃO; INSTALAÇÕES DE SISTEMA DE PREVENÇÃO CONTRA INCENDIO; MONTAGEM E INSTALAÇÃO DE SISTEMAS E EQUIPAMENTOS DE ILUMINAÇÃO E SINALIZAÇÃO EM VIAS PUBLICAS, PORTOS E AEROPORTOS; TRATAMENTOS TERMICOS, ACUSTICOS OU DE VIBRAÇÃO; MONTAGEM DE ESTRUTURAS DE MADEIRAS; IMPERMEABILIZAÇÃO EM OBRAS DE ENGENHARIA CIVIL; INSTALAÇÃO DE PORTAS JANELAS, TETOS, DIVISORIAS E ARMARIOS EMBUTIDOS; SERVIÇOS DE PINTURA DE EDIFICIOS; APLICAÇÃO DE REVESTIMENTOS E DE RESINAS EM INTERIORES E EXTERIORES; OBRAS DE FUNDAÇÕES; ADMINISTRAÇÃO DE OBRAS; MONTAGEM E DESMONTAGEM DE ANDAIMES; OBRAS DE ALVENARIA; SERVIÇOS DE OPERAÇÃO E FORNECIMENTO DE EQUIPAMENTOS PARA TRANSPORTE E ELEVAÇÃO DE CARGAS E PESSOAS PARA USO EM OBRAS; PERFURAÇÃO E CONSTRUÇÃO DE POÇOS DE AGUA; CONSTRUÇÃO DE COBERTURAS; SERVIÇOS DE CARTOGRAFIA, TOPOGRAFIA E GEODÉSIA; COMPRA E VENDA DE IMÓVEIS PRÓPRIOS.

CLÁUSULA QUARTA - O prazo de duração da referida empresa é por tempo indeterminado, iniciou suas atividades em 11/10/2019 - (997, II, CC/2002)

CLÁUSULA QUINTA - O capital é de **R\$ 400.000,00 (Quatrocentos mil reais)**, representado por uma única quota de igual valor nominal, totalmente integralizado em moeda corrente do país. (Art. 980-A).

CLÁUSULA SEXTA - A empresa possui uma filial sediada na Rua Porto Alegre nº 520S, Quadra 187 Lote 18A, centro, Juara-MT, CEP - 78.575-000, inscrita sob o nº 35.161.606/0002-74 e registrada na JUCETINS sob o NIRE 20210511770, com o mesmo objeto da matriz.

CLÁUSULA SETIMA - A responsabilidade do titular é restrita ao valor de seu capital e responde exclusivamente pela integralização do capital social. (art. 1.052, CC/2002)

CLÁUSULA OITAVA - A empresa é administrada pelo titular **ALLAN SALES GOMES**, a quem caberá a representação ativa e passiva, judicial e extrajudicial, desta EIRELI.

PARAGRAFO ÚNICO - O uso do nome empresarial é vedado em atividades estranhas ao interesse da empresa, para assumir obrigações, seja em favor do titular ou de terceiros, bem como para onerar ou alienar bens imóveis da empresa, sem autorização do titular.

CLÁUSULA NONA - O exercício social será encerrado em 31 de dezembro de cada ano subsequente.

CLÁUSULA DÉCIMA - Falecendo o titular, a empresa continuará suas atividades com os herdeiros, sucessores e o incapaz. Não sendo possível ou inexistindo interesse destes, o valor de seus haveres será apurado e liquidado com base na situação patrimonial da empresa, à data da resolução, verificada em balanço especialmente levantado.

CLÁUSULA DÉCIMA PRIMEIRA - Declaro, sob as penas da lei, que não participo de nenhuma outra empresa dessa modalidade.

CLÁUSULA DÉCIMA SEGUNDA - O Administrador declara, sob as penas da lei, de que não esta impedido de exercer a administração da EIRELI, por lei especial, ou em virtude de condenação criminal, ou por se encontrar sob os efeitos dela, a pena que vede, ainda que temporariamente, o acesso a cargos públicos; ou por crime falimentar, de prevaricação, peita ou suborno, concussão, peculato, ou contra a economia popular, contra o sistema financeiro nacional, contra normas de defesa da concorrência, contra as relações de consumo, fé pública, ou a propriedade. (art. 1.011, § 1º, CC/2002).

CLAUSULA DECIMA TERCEIRA - Declaro sob as penas da lei, que a empresa se enquadra nas condições de MICROEMPRESA nos termos da lei complementar nº 123 de 14 de dezembro de 2006.

CLAUSULA DECIMA QUARTA - Fica eleito o foro da comarca de Miranorte - TO, para dirimir quaisquer dúvidas, com renúncia de qualquer outro por mais privilegiado que seja.

O titular assina o presente instrumento, em 1 (uma) via que será levado a registro perante a Junta Comercial do Estado do Tocantins.

Miranorte – TO, 18 de Março de 2022



ALLAN SALES GOMES
Titular





ASSINATURA ELETRÔNICA

Certificamos que o ato da empresa A S G SERVIÇOS DE ENGENHARIA EIRELI consta assinado digitalmente por:

IDENTIFICAÇÃO DO(S) ASSINANTE(S)	
CPF/CNPJ	Nome
03964079197	ALLAN SALES GOMES

CERTIFICO O REGISTRO EM 05/04/2022 09:45 SOB N° 20220158860.
PROTOCOLO: 220158860 DE 18/03/2022.
CÓDIGO DE VERIFICAÇÃO: 12204265025. CNPJ DA SEDE: 35161606000193.
NIRE: 17600126760. COM EFEITOS DO REGISTRO EM: 18/03/2022.
A S G SERVIÇOS DE ENGENHARIA EIRELI



Esse documento foi assinado por ALLAN SALES GOMES, ALLAN SALES GOMES, ALLAN SALES GOMES, Allan Sales Gomes, ALLAN SALES GOMES e ALLAN SALES GOMES. Para validar o documento e suas assinaturas acesse <https://assinador.cartorio.tocantins.com.br/validate/EQ8RP-N23R5-UVC8D-KF96V>

A validade deste documento, se impresso, fica sujeito à comprovação de sua autenticidade nos respectivos portais, informando seus respectivos códigos de verificação.



3ª ALTERAÇÃO DE ATO CONSTITUTIVO DA EMPRESA
A S G SERVIÇOS DE ENGENHARIA - EIRELI
CNPJ: 35.161.606/0001-93

ALLAN SALES GOMES, BRASILEIRO, SOLTEIRO, ENGENHEIRO CIVIL, natural da cidade de Paraíso do Tocantins - TO, data de nascimento 14/05/1995, portador da Carteira de Identidade Profissional: nº 315631, expedida por CREA/TO em 26/04/2019 e CPF: nº 039.640.791-97, residente e domiciliado na cidade de Miranorte - TO, na AVENIDA PRINCESA ISABEL, nº 259, CENTRO, CEP: 77660-000, Titular da EMPRESA INDIVIDUAL DE RESPONSABILIDADE LIMITADA, **A S G SERVIÇOS DE ENGENHARIA - EIRELI**, devidamente inscrita na Junta Comercial do Estado do Tocantins sob o numero 17600126760 por despacho do dia 11/10/2019, inscrita no CNPJ sob numero 35.161.606/0001-93, com sede social na Av Bernardo Sayão, 640, Quadra 24, Lote 11 Sala 02, Centro, Miranorte TO, CEP nº 77660-000, resolve proceder alteração e consolidação em seu Ato Constitutivo, de acordo com cláusulas e condições a seguir.

CLÁUSULA PRIMEIRA - O capital social da empresa passa a ser de **R\$ 650.000,00 (Seiscentos e cinquenta mil reais)**, sendo o aumento de **R\$ 250.000,00 (Duzentos e cinquenta mil reais)**, neste ato, integralizado em moeda corrente do País.

As demais cláusulas do Ato Constitutivo não atingidas por este instrumento permanecerão inalteradas.

À vista das modificações ora ajustadas, consolida-se o Ato Constitutivo, com a seguinte redação.

CLAUSULA PRIMEIRA - A empresa gira sob o nome empresarial de **A S G SERVIÇOS DE ENGENHARIA - EIRELI** e a título de fantasia **A S G ENGENHARIA, CONSTRUTORA E INCORPORADORA**, com sede na Av Bernardo Sayão. 640, Quadra 24, Lote 11 Sala 02, centro, Miranorte TO, CEP nº 77660-000.

CLÁUSULA SEGUNDA - A EIRELI poderá a qualquer tempo, abrir ou fechar filial ou outra dependência, mediante alteração do ato constitutivo, devidamente assinada pelo titular da empresa.

CLÁUSULA TERCEIRA - Tem por objeto:

7112-0/00 - Serviços de engenharia

4120-4/00 - Construção de edifícios

4311-8/01 - Demolição de edifícios e estruturas

4312-6/00 - Perfurações e sondagens

4313-4/00 - Obras de terraplenagem

4319-3/00 - Serviços de preparação do terreno

4321-5/00 - Instalação e manutenção elétrica

4322-3/01 - Instalações hidráulicas, sanitárias e de gás

4322-3/02 - Instalação e manutenção de sistemas centrais de ar condicionado, de ventilação e refrigeração

4322-3/03 - Instalações de sistema de prevenção contra incêndio

4329-1/04 - Montagem e instalação de sistemas e equipamentos de iluminação e sinalização em vias públicas, portos e aeroportos

4329-1/05 - Tratamentos térmicos, acústicos ou de vibração
4329-1/99 - Montagem de estruturas de madeiras
4330-4/01 - Impermeabilização em obras de engenharia civil
4330-4/02 - Instalação de portas, janelas, tetos, divisórias e armários embutidos
4330-4/04 - Serviços de pintura de edifícios
4330-4/05 - Aplicação de revestimentos e de resinas em interiores e exteriores
4391-6/00 - Obras de fundações
4399-1/01 - Administração de obras
4399-1/02 - Montagem e desmontagem de andaimes
4399-1/03 - Obras de alvenaria
4399-1/04 - Serviços de operação e fornecimento de equipamentos para transporte e elevação de cargas e pessoas para uso em obras
4399-1/05 - Perfuração e construção de poços de água
4399-1/99 - Construção de coberturas
6810-2/01 - Compra e venda de imóveis próprios
7119-7/01 - Serviços de cartografia, topografia e geodésia

PARAGRAFO ÚNICO – OBJETO SOCIAL:

O Objeto social do estabelecimento sede é:

SERVIÇOS DE ENGENHARIA; CONSTRUÇÃO DE EDIFÍCIOS; DEMOLIÇÃO DE EDIFÍCIOS E ESTRUTURAS; PERFURAÇÕES E SONDAGENS; OBRAS DE TERRAPLENAGEM; SERVIÇOS DE PREPARAÇÃO DO TERRENO; INSTALAÇÃO E MANUTENÇÃO ELÉTRICA; INSTALAÇÕES HIDRÁULICAS, SANITÁRIAS E DE GÁS; INSTALAÇÃO E MANUTENÇÃO DE SISTEMAS CENTRAIS DE AR CONDICIONADO, DE VENTILAÇÃO E REFRIGERAÇÃO; INSTALAÇÕES DE SISTEMA DE PREVENÇÃO CONTRA INCENDIO; MONTAGEM E INSTALAÇÃO DE SISTEMAS E EQUIPAMENTOS DE ILUMINAÇÃO E SINALIZAÇÃO EM VIAS PUBLICAS, PORTOS E AEROPORTOS; TRATAMENTOS TERMICOS, ACUSTICOS OU DE VIBRAÇÃO; MONTAGEM DE ESTRUTURAS DE MADEIRAS; IMPERMEABILIZAÇÃO EM OBRAS DE ENGENHARIA CIVIL; INSTALAÇÃO DE PORTAS JANELAS, TETOS, DIVISORIAS E ARMARIOS EMBUTIDOS; SERVIÇOS DE PINTURA DE EDIFICIOS; APLICAÇÃO DE REVESTIMENTOS E DE RESINAS EM INTERIORES E EXTERIORES; OBRAS DE FUNDAÇÕES; ADMINISTRAÇÃO DE OBRAS; MONTAGEM E DESMONTAGEM DE ANDAIMES; OBRAS DE ALVENARIA; SERVIÇOS DE OPERAÇÃO E FORNECIMENTO DE EQUIPAMENTOS PARA TRANSPORTE E ELEVAÇÃO DE CARGAS E PESSOAS PARA USO EM OBRAS; PERFURAÇÃO E CONSTRUÇÃO DE POÇOS DE AGUA; CONSTRUÇÃO DE COBERTURAS; SERVIÇOS DE CARTOGRAFIA, TOPOGRAFIA E GEODÉSIA; COMPRA E VENDA DE IMÓVEIS PRÓPRIOS.

CLÁUSULA QUARTA - O prazo de duração da referida empresa é por tempo indeterminado, iniciou suas atividades em **11/10/2019** - (997, II, CC/2002)

CLÁUSULA QUINTA - O capital é de **R\$ 650.000,00 (Seiscentos e cinquenta mil reais)**, representado por uma única quota de igual valor nominal, totalmente integralizado em moeda corrente do país. (Art. 980-A).

CLÁUSULA SEXTA - A empresa possui uma filial sediada na Rua Porto Alegre nº 520S, Quadra 187 Lote 18A, Centro, Juara-MT, CEP - 78.575-000, inscrita sob o nº 35.161.606/0002-74 e registrada na JUCETINS sob o NIRE 20210511770, com o mesmo objeto da matriz.

CLÁUSULA SETIMA - A responsabilidade do titular é restrita ao valor de seu capital e responde exclusivamente pela integralização do capital social. (art. 1.052, CC/2002)

CLÁUSULA OITAVA - A empresa é administrada pelo titular **ALLAN SALES GOMES**, a quem caberá a representação ativa e passiva, judicial e extrajudicial, desta EIRELI.

PARAGRAFO ÚNICO - O uso do nome empresarial é vedado em atividades estranhas ao interesse da empresa, para assumir obrigações, seja em favor do titular ou de terceiros, bem como para onerar ou alienar bens imóveis da empresa, sem autorização do titular.

CLÁUSULA NONA - O exercício social será encerrado em 31 de dezembro de cada ano subsequente.

CLÁUSULA DÉCIMA - Falecendo o titular, a empresa continuará suas atividades com os herdeiros, sucessores e o incapaz. Não sendo possível ou inexistindo interesse destes, o valor de seus haveres será apurado e liquidado com base na situação patrimonial da empresa, à data da resolução, verificada em balanço especialmente levantado.

CLÁUSULA DÉCIMA PRIMEIRA - Declaro, sob as penas da lei, que não participo de nenhuma outra empresa dessa modalidade.

CLÁUSULA DÉCIMA SEGUNDA - O Administrador declara, sob as penas da lei, de que não está impedido de exercer a administração da EIRELI, por lei especial, ou em virtude de condenação criminal, ou por se encontrar sob os efeitos dela, a pena que vede, ainda que temporariamente, o acesso a cargos públicos; ou por crime falimentar, de prevaricação, peita ou suborno, concussão, peculato, ou contra a economia popular, contra o sistema financeiro nacional, contra normas de defesa da concorrência, contra as relações de consumo, fé pública, ou a propriedade. (art. 1.011, § 1º, CC/2002).

CLAUSULA DECIMA TERCEIRA – Declaro sob as penas da lei, que a empresa se enquadra nas condições de MICROEMPRESA nos termos da lei complementar nº 123 de 14 de dezembro de 2006.

CLAUSULA DECIMA QUARTA - Fica eleito o foro da comarca de Miranorte-TO, para dirimir quaisquer dúvidas, com renúncia de qualquer outro por mais privilegiado que seja.

O titular assina o presente instrumento, em 1 (uma) via que será levado a registro perante a Junta Comercial do Estado do Tocantins.

Miranorte – TO, 11 de Setembro de 2022

ALLAN SALES GOMES
Titular



ASSINATURA ELETRÔNICA

Certificamos que o ato da empresa A S G SERVIÇOS DE ENGENHARIA EIRELI consta assinado digitalmente por:

IDENTIFICAÇÃO DO(S) ASSINANTE(S)	
CPF/CNPJ	Nome
03964079197	ALLAN SALES GOMES

CERTIFICO O REGISTRO EM 13/10/2022 10:00 SOB Nº 20220557659.
PROTOCOLO: 220557659 DE 13/10/2022.
CÓDIGO DE VERIFICAÇÃO: 12213401041. CNPJ DA SEDE: 35161606000193.
NIRE: 17600126760. COM EFEITOS DO REGISTRO EM: 11/10/2022.
A S G SERVIÇOS DE ENGENHARIA EIRELI



Esse documento foi assinado por ALLAN SALES GOMES, ALLAN SALES GOMES, ALLAN SALES GOMES, Allan Sales Gomes, ALLAN SALES GOMES, ALLAN SALES GOMES e ALLAN SALES GOMES. Para validar o documento e suas assinaturas acesse <https://assinador.cartoriostocantins.com.br/validate/EQ8RP-N23R5-UVC8D-KF96V>

A validade deste documento, se impresso, fica sujeito à comprovação de sua autenticidade nos respectivos portais, informando seus respectivos códigos de verificação.



**1ª ALTERAÇÃO CONTRATUAL DA SOCIEDADE EMPRESÁRIA LIMITADA
A S G SERVIÇOS DE ENGENHARIA LTDA
CNPJ: 35.161.606/0001-93**

ALLAN SALES GOMES, BRASILEIRO, SOLTEIRO, ENGENHEIRO CIVIL, natural da cidade de Paraíso do Tocantins - TO, data de nascimento 14/05/1995, portador da Carteira de Identidade Profissional: nº 315631, expedida por CREA/TO em 26/04/2019 e CPF: nº 039.640.791-97, residente e domiciliado na Avenida Princesa Isabel nº 259, Centro, Miranorte-TO, CEP: 77660-000.

Único sócio da empresa **A S G SERVIÇOS DE ENGENHARIA LTDA**, devidamente inscrita na Junta Comercial do Estado do Tocantins sob o numero 17600126760 por despacho do dia 11/10/2019, inscrita no CNPJ sob numero 35.161.606/0001-93, com sede social na Av. Bernardo Sayão nº 640, Quadra 24, Lote 11 Sala 02, Centro, Miranorte TO, CEP: 77660-000, resolve alterar e consolidar seu contrato social, conforme cláusulas e condições a seguir.

CLÁUSULA PRIMEIRA - O endereço da filial passa a ser: **Rua Rudy Gilberto Wathier s/nº, Quadra 104 Lote 25, Bairro da Creche, Porto dos Gaúchos-MT, CEP - 78.560-000**, devidamente inscrita sob o nº 35.161.606/0002-74 e registrada na JUCEMAT-Junta Comercial do Estado do Mato Grosso, sob o NIRE 51920020871, com o mesmo objeto da matriz.

As demais cláusulas do contrato social não atingidas por este instrumento, permanecerão inalteradas.

A vista da modificação ora ajustada consolida-se o contrato social, que passa a ter a seguinte redação:

**CONTRATO CONSOLIDADO
A S G SERVIÇOS DE ENGENHARIA LTDA
CNPJ: 35.161.606/0001-93**

CLAUSULA PRIMEIRA - A empresa gira sob o nome empresarial de **A S G SERVIÇOS DE ENGENHARIA LTDA** e a título de fantasia **A S G ENGENHARIA, CONSTRUTORA E INCORPORADORA**, com sede na Av. Bernardo Sayão. 640, Quadra 24, Lote 11 Sala 02, Centro, Miranorte TO, CEP: 77660-000.

CLÁUSULA SEGUNDA - A empresa poderá a qualquer tempo, abrir ou fechar filial ou outra dependência, mediante alteração contratual, devidamente assinada pelo sócio administrador.

CLÁUSULA TERCEIRA - A empresa terá por objeto o exercício das seguintes atividades econômicas:

SERVIÇOS DE ENGENHARIA; CONSTRUÇÃO DE EDIFÍCIOS; DEMOLIÇÃO DE EDIFÍCIOS E ESTRUTURAS; PERFURAÇÕES E SONDAGENS; OBRAS DE TERRAPLENAGEM; SERVIÇOS DE PREPARAÇÃO DO TERRENO; INSTALAÇÃO E MANUTENÇÃO ELÉTRICA; INSTALAÇÕES

HIDRÁULICAS, SANITÁRIAS E DE GÁS; INSTALAÇÃO E MANUTENÇÃO DE SISTEMAS CENTRAIS DE AR CONDICIONADO, DE VENTILAÇÃO E REFRIGERAÇÃO; INSTALAÇÕES DE SISTEMA DE PREVENÇÃO CONTRA INCENDIO; MONTAGEM E INSTALAÇÃO DE SISTEMAS E EQUIPAMENTOS DE ILUMINAÇÃO E SINALIZAÇÃO EM VIAS PUBLICAS, PORTOS E AEROPORTOS; TRATAMENTOS TERMICOS, ACUSTICOS OU DE VIBRAÇÃO; MONTAGEM DE ESTRUTURAS DE MADEIRAS; IMPERMEABILIZAÇÃO EM OBRAS DE ENGENHARIA CIVIL; INSTALAÇÃO DE PORTAS JANELAS, TETOS, DIVISORIAS E ARMARIOS EMBUTIDOS; SERVIÇOS DE PINTURA DE EDIFICIOS; APLICAÇÃO DE REVESTIMENTOS E DE RESINAS EM INTERIORES E EXTERIORES; OBRAS DE FUNDAÇÕES; ADMINISTRAÇÃO DE OBRAS; MONTAGEM E DESMONTAGEM DE ANDAIMES; OBRAS DE ALVENARIA; SERVIÇOS DE OPERAÇÃO E FORNECIMENTO DE EQUIPAMENTOS PARA TRANSPORTE E ELEVAÇÃO DE CARGAS E PESSOAS PARA USO EM OBRAS; PERFURAÇÃO E CONSTRUÇÃO DE POÇOS DE AGUA; CONSTRUÇÃO DE COBERTURAS; SERVIÇOS DE CARTOGRAFIA, TOPOGRAFIA E GEODÉSIA; COMPRA E VENDA DE IMÓVEIS PRÓPRIOS.

Parágrafo Único:

Em estabelecimento eleito como sede (matriz e filial), será exercida as atividades de: SERVIÇOS DE ENGENHARIA; CONSTRUÇÃO DE EDIFÍCIOS; DEMOLIÇÃO DE EDIFÍCIOS E ESTRUTURAS; PERFURAÇÕES E SONDAGENS; OBRAS DE TERRAPLENAGEM; SERVIÇOS DE PREPARAÇÃO DO TERRENO; INSTALAÇÃO E MANUTENÇÃO ELÉTRICA; INSTALAÇÕES HIDRÁULICAS, SANITÁRIAS E DE GÁS; INSTALAÇÃO E MANUTENÇÃO DE SISTEMAS CENTRAIS DE AR CONDICIONADO, DE VENTILAÇÃO E REFRIGERAÇÃO; INSTALAÇÕES DE SISTEMA DE PREVENÇÃO CONTRA INCENDIO; MONTAGEM E INSTALAÇÃO DE SISTEMAS E EQUIPAMENTOS DE ILUMINAÇÃO E SINALIZAÇÃO EM VIAS PUBLICAS, PORTOS E AEROPORTOS; TRATAMENTOS TERMICOS, ACUSTICOS OU DE VIBRAÇÃO; MONTAGEM DE ESTRUTURAS DE MADEIRAS; IMPERMEABILIZAÇÃO EM OBRAS DE ENGENHARIA CIVIL; INSTALAÇÃO DE PORTAS JANELAS, TETOS, DIVISORIAS E ARMARIOS EMBUTIDOS; SERVIÇOS DE PINTURA DE EDIFICIOS; APLICAÇÃO DE REVESTIMENTOS E DE RESINAS EM INTERIORES E EXTERIORES; OBRAS DE FUNDAÇÕES; ADMINISTRAÇÃO DE OBRAS; MONTAGEM E DESMONTAGEM DE ANDAIMES; OBRAS DE ALVENARIA; SERVIÇOS DE OPERAÇÃO E FORNECIMENTO DE EQUIPAMENTOS PARA TRANSPORTE E ELEVAÇÃO DE CARGAS E PESSOAS PARA USO EM OBRAS; PERFURAÇÃO E CONSTRUÇÃO DE POÇOS DE AGUA; CONSTRUÇÃO DE COBERTURAS; SERVIÇOS DE CARTOGRAFIA, TOPOGRAFIA E GEODÉSIA; COMPRA E VENDA DE IMÓVEIS PRÓPRIOS.

E exercerá as seguintes atividades:

- 7112-0/00 - Serviços de engenharia
- 4120-4/00 - Construção de edifícios
- 4311-8/01 - Demolição de edifícios e estruturas
- 4312-6/00 - Perfurações e sondagens
- 4313-4/00 - Obras de terraplenagem
- 4319-3/00 - Serviços de preparação do terreno
- 4321-5/00 - Instalação e manutenção elétrica
- 4322-3/01 - Instalações hidráulicas, sanitárias e de gás
- 4322-3/02 - Instalação e manutenção de sistemas centrais de ar condicionado, de ventilação e refrigeração
- 4322-3/03 - Instalações de sistema de prevenção contra incêndio

4329-1/04 - Montagem e instalação de sistemas e equipamentos de iluminação e sinalização em vias públicas, portos e aeroportos
 4329-1/05 - Tratamentos térmicos, acústicos ou de vibração
 4329-1/99 - Montagem de estruturas de madeiras
 4330-4/01 - Impermeabilização em obras de engenharia civil
 4330-4/02 - Instalação de portas, janelas, tetos, divisórias e armários embutidos
 4330-4/04 - Serviços de pintura de edifícios
 4330-4/05 - Aplicação de revestimentos e de resinas em interiores e exteriores
 4391-6/00 - Obras de fundações
 4399-1/01 - Administração de obras
 4399-1/02 - Montagem e desmontagem de andaimes
 4399-1/03 - Obras de alvenaria
 4399-1/04 - Serviços de operação e fornecimento de equipamentos para transporte e elevação de cargas e pessoas para uso em obras
 4399-1/05 - Perfuração e construção de poços de água
 4399-1/99 - Construção de coberturas
 6810-2/01 - Compra e venda de imóveis próprios
 7119-7/01 - Serviços de cartografia, topografia e geodésia

CLÁUSULA QUARTA - O prazo de duração é por tempo indeterminado e iniciou suas atividades em **11/10/2019** - (997, II, CC/2002)

CLÁUSULA QUINTA - O capital social da empresa é de **R\$ 650.000,00 (Seiscentos e cinquenta mil reais)**, dividido em 650.000 (Seiscentos e cinquenta mil) quotas de R\$ 1,00 (um real) cada uma totalmente integralizado em moeda corrente do país. Fica assim distribuído pelo sócio:

SÓCIO	Nº QUOTAS	V. UNITÁRIO	V. TOTAL
ALLAN SALES GOMES	650.000	1,00	650.000,00
TOTAL	650.000	1,00	650.000,00

CLÁUSULA SEXTA - A empresa possui uma filial sediada na **Rua Rudy Gilberto Wathier s/nº, Quadra 104 Lote 25, Bairro da Creche, Porto dos Gaúchos-MT, CEP - 78.560-000**, inscrita sob o nº 35.161.606/0002-74 e registrada na JUCEMAT-Junta Comercial do Estado do Mato Grosso, sob o NIRE 51920020871, com o mesmo objeto da matriz.

CLÁUSULA SÉTIMA - A responsabilidade do sócio é restrita ao valor de seu capital e responde exclusivamente pela integralização do capital social. (art. 1.052, CC/2002)

CLÁUSULA OITAVA - A administração da sociedade será exercida pelo sócio **ALLAN SALES GOMES**, que representará legalmente a sociedade e poderá praticar todo e qualquer ato de gestão pertinente ao objeto social.

PARAGRAFO ÚNICO - O uso do nome empresarial é vedado em atividades estranhas ao interesse da empresa, para assumir obrigações, seja em favor do sócio ou de terceiros, bem como para onerar ou alienar bens imóveis da empresa, sem autorização do sócio.

CLÁUSULA NONA - Ao término de cada exercício, em 31 de Dezembro, o administrador prestará contas justificadas de sua administração, procedendo à elaboração do inventário, do balanço patrimonial e do balanço de resultado econômico, cabendo ao(s) sócio(s), os lucros ou perdas apuradas.

CLÁUSULA DÉCIMA - Falecendo o sócio, a empresa continuará suas atividades com os herdeiros, sucessores e o incapaz. Não sendo possível ou inexistindo interesse destes, o valor de seus haveres será apurado e liquidado com base na situação patrimonial da empresa, à data da resolução, verificada em balanço especialmente levantado.

CLÁUSULA DÉCIMA PRIMEIRA - O Administrador declara, sob as penas da lei, de que não está impedido de exercer a administração da empresa, por lei especial, ou em virtude de condenação criminal, ou por se encontrar sob os efeitos dela, a pena que vede, ainda que temporariamente, o acesso a cargos públicos; ou por crime falimentar, de prevaricação, peita ou suborno, concussão, peculato, ou contra a economia popular, contra o sistema financeiro nacional, contra normas de defesa da concorrência, contra as relações de consumo, fé pública, ou a propriedade.

CLÁUSULA DÉCIMA SEGUNDA - O sócio declara que a sociedade se enquadra como Microempresa - ME, nos termos da Lei Complementar nº 123, de 14 de dezembro de 2006, e que não se enquadra em qualquer das hipóteses de exclusão relacionadas no § 4º do art. 3º da mencionada lei. (art. 3º, I, LC nº 123, de 2006)

CLAUSULA DECIMA TERCEIRA - Fica eleito o foro da comarca de Miranorte-TO, para dirimir quaisquer dúvidas, com renúncia de qualquer outro por mais privilegiado que seja.

O sócio assina o presente instrumento, em 1 (uma) via que será levado a registro perante a Junta Comercial do Estado do Tocantins.

Miranorte – TO, 12 de Abril de 2023.

ALLAN SALES GOMES
(Sócio/administrador)





ASSINATURA ELETRÔNICA

Certificamos que o ato da empresa A S G SERVIÇOS DE ENGENHARIA LTDA consta assinado digitalmente por:

IDENTIFICAÇÃO DO(S) ASSINANTE(S)	
CPF/CNPJ	Nome
03964079197	ALLAN SALES GOMES

CERTIFICO O REGISTRO EM 14/04/2023 07:58 SOB N° 20230231403.
PROTOCOLO: 230231403 DE 13/04/2023.
CÓDIGO DE VERIFICAÇÃO: 12304979966. CNPJ DA SEDE: 35161606000193.
NIRE: 17600126760. COM EFEITOS DO REGISTRO EM: 12/04/2023.
A S G SERVIÇOS DE ENGENHARIA LTDA



Esse documento foi assinado por ALLAN SALES GOMES, ALLAN SALES GOMES, ALLAN SALES GOMES, Allan Sales Gomes, ALLAN SALES GOMES, ALLAN SALES GOMES e ALLAN SALES GOMES. Para validar o documento e suas assinaturas acesse <https://assinador.cartoriostocantins.com.br/validate/EQ8RP-N23R5-UVC8D-KF96V>

A validade deste documento, se impresso, fica sujeito à comprovação de sua autenticidade nos respectivos portais, informando seus respectivos códigos de verificação.



2ª ALTERAÇÃO CONTRATUAL DA SOCIEDADE EMPRESÁRIA LIMITADA
A S G SERVIÇOS DE ENGENHARIA LTDA
CNPJ: 35.161.606/0001-93

ALLAN SALES GOMES, BRASILEIRO, SOLTEIRO, ENGENHEIRO CIVIL, natural da cidade de Paraíso do Tocantins - TO, data de nascimento 14/05/1995, portador da Carteira de Identidade Profissional: nº 315631, expedida por CREA/TO em 26/04/2019 e CPF: nº 039.640.791-97, residente e domiciliado na Avenida Princesa Isabel nº 259, Centro, Miranorte - TO, CEP: 77660-000.

Único sócio da empresa **A S G SERVIÇOS DE ENGENHARIA LTDA**, devidamente inscrita na Junta Comercial do Estado do Tocantins sob o número 17600126760 por despacho do dia 11/10/2019, inscrita no CNPJ sob número 35.161.606/0001-93, com sede social na Av. Bernardo Sayão nº 640, Quadra 24, Lote 11 Sala 02, Centro, Miranorte TO, CEP: 77660-000, resolve alterar e consolidar seu contrato social, conforme cláusulas e condições a seguir.

CLAUSULA I - A sociedade passa a ter por objeto social:

SERVIÇOS DE ENGENHARIA; CONSTRUÇÃO DE EDIFÍCIOS; DEMOLIÇÃO DE EDIFÍCIOS E ESTRUTURAS; PERFURAÇÕES E SONDAGENS; OBRAS DE TERRAPLENAGEM; SERVIÇOS DE PREPARAÇÃO DO TERRENO; INSTALAÇÃO E MANUTENÇÃO ELÉTRICA; INSTALAÇÕES HIDRÁULICAS, SANITÁRIAS E DE GÁS; INSTALAÇÃO E MANUTENÇÃO DE SISTEMAS CENTRAIS DE AR CONDICIONADO, DE VENTILAÇÃO E REFRIGERAÇÃO; INSTALAÇÕES DE SISTEMA DE PREVENÇÃO CONTRA INCENDIO; MONTAGEM E INSTALAÇÃO DE SISTEMAS E EQUIPAMENTOS DE ILUMINAÇÃO E SINALIZAÇÃO EM VIAS PUBLICAS, PORTOS E AEROPORTOS; TRATAMENTOS TERMICOS, ACUSTICOS OU DE VIBRAÇÃO; MONTAGEM DE ESTRUTURAS DE MADEIRAS; IMPERMEABILIZAÇÃO EM OBRAS DE ENGENHARIA CIVIL; INSTALAÇÃO DE PORTAS JANELAS, TETOS, DIVISÓRIAS E ARMARIOS EMBUTIDOS; SERVIÇOS DE PINTURA DE EDIFÍCIOS; APLICAÇÃO DE REVESTIMENTOS E DE RESINAS EM INTERIORES E EXTERIORES; OBRAS DE FUNDAÇÕES; ADMINISTRAÇÃO DE OBRAS; MONTAGEM E DESMONTAGEM DE ANDAIMES; OBRAS DE ALVENARIA; SERVIÇOS DE OPERAÇÃO E FORNECIMENTO DE EQUIPAMENTOS PARA TRANSPORTE E ELEVAÇÃO DE CARGAS E PESSOAS PARA USO EM OBRAS; PERFURAÇÃO E CONSTRUÇÃO DE POÇOS DE AGUA; CONSTRUÇÃO DE COBERTURAS; SERVIÇOS DE CARTOGRAFIA, TOPOGRAFIA E GEODÉSIA; COMPRA E VENDA DE IMÓVEIS PRÓPRIOS; TRANSPORTE RODOVIÁRIO DE CARGA, MUNICIPAL; TRANSPORTE RODOVIÁRIO DE CARGA, INTERMUNICIPAL, INTERESTADUAL E INTERNACIONAL; TRANSPORTE RODOVIÁRIO DE PRODUTOS PERIGOSOS; TRANSPORTE RODOVIÁRIO DE MUDANÇAS; COMÉRCIO VAREJISTA DE TINTAS E MATERIAIS PARA PINTURA; COMÉRCIO VAREJISTA DE MATERIAL ELÉTRICO; COMÉRCIO VAREJISTA DE FERRAGENS E FERRAMENTAS; COMÉRCIO VAREJISTA DE MADEIRA E ARTEFATOS; COMÉRCIO VAREJISTA DE MATERIAIS HIDRÁULICOS; COMÉRCIO VAREJISTA DE CAL, AREIA, PEDRA BRITADA, TIJOLOS E TELHAS; COMÉRCIO VAREJISTA DE CIMENTO; COMÉRCIO VAREJISTA DE PEDRAS PARA REVESTIMENTO; COMÉRCIO VAREJISTA DE MATERIAIS DE CONSTRUÇÃO; CONSTRUÇÃO DE RODOVIAS E FERROVIAS; PINTURAS PARA SINALIZAÇÃO EM PISTAS RODOVIÁRIAS E AEROPORTOS; CONSTRUÇÃO DE PONTES, TÚNEIS, VIADUTOS, ELEVADOS, PASSARELAS; OBRAS DE URBANIZAÇÃO - RUAS, PRAÇAS E CALÇADAS.

Parágrafo Único:

Em estabelecimento eleito como sede (matriz e filial), será exercida as atividades de:

SERVIÇOS DE ENGENHARIA; CONSTRUÇÃO DE EDIFÍCIOS; DEMOLIÇÃO DE EDIFÍCIOS E ESTRUTURAS; PERFURAÇÕES E SONDAGENS; OBRAS DE TERRAPLENAGEM; SERVIÇOS DE PREPARAÇÃO DO TERRENO; INSTALAÇÃO E MANUTENÇÃO ELÉTRICA; INSTALAÇÕES HIDRÁULICAS, SANITÁRIAS E DE GÁS; INSTALAÇÃO E MANUTENÇÃO DE SISTEMAS CENTRAIS DE AR CONDICIONADO, DE VENTILAÇÃO E REFRIGERAÇÃO; INSTALAÇÕES DE SISTEMA DE

PREVENÇÃO CONTRA INCENDIO; MONTAGEM E INSTALAÇÃO DE SISTEMAS E EQUIPAMENTOS DE ILUMINAÇÃO E SINALIZAÇÃO EM VIAS PUBLICAS, PORTOS E AEROPORTOS; TRATAMENTOS TERMICOS, ACUSTICOS OU DE VIBRAÇÃO; MONTAGEM DE ESTRUTURAS DE MADEIRAS; IMPERMEABILIZAÇÃO EM OBRAS DE ENGENHARIA CIVIL; INSTALAÇÃO DE PORTAS JANELAS, TETOS, DIVISORIAS E ARMARIOS EMBUTIDOS; SERVIÇOS DE PINTURA DE EDIFICIOS; APLICAÇÃO DE REVESTIMENTOS E DE RESINAS EM INTERIORES E EXTERIORES; OBRAS DE FUNDAÇÕES; ADMINISTRAÇÃO DE OBRAS; MONTAGEM E DESMONTAGEM DE ANDAIMES; OBRAS DE ALVENARIA; SERVIÇOS DE OPERAÇÃO E FORNECIMENTO DE EQUIPAMENTOS PARA TRANSPORTE E ELEVAÇÃO DE CARGAS E PESSOAS PARA USO EM OBRAS; PERFURAÇÃO E CONSTRUÇÃO DE POÇOS DE AGUA; CONSTRUÇÃO DE COBERTURAS; SERVIÇOS DE CARTOGRAFIA, TOPOGRAFIA E GEODÉSIA; COMPRA E VENDA DE IMÓVEIS PRÓPRIOS; TRANSPORTE RODOVIÁRIO DE CARGA, MUNICIPAL; TRANSPORTE RODOVIÁRIO DE CARGA, INTERMUNICIPAL, INTERESTADUAL E INTERNACIONAL; TRANSPORTE RODOVIÁRIO DE PRODUTOS PERIGOSOS; TRANSPORTE RODOVIÁRIO DE MUDANÇAS; COMÉRCIO VAREJISTA DE TINTAS E MATERIAIS PARA PINTURA; COMÉRCIO VAREJISTA DE MATERIAL ELÉTRICO; COMÉRCIO VAREJISTA DE FERRAGENS E FERRAMENTAS; COMÉRCIO VAREJISTA DE MADEIRA E ARTEFATOS; COMÉRCIO VAREJISTA DE MATERIAIS HIDRÁULICOS; COMÉRCIO VAREJISTA DE CAL, AREIA, PEDRA BRITADA, TIJOLOS E TELHAS; COMÉRCIO VAREJISTA DE CIMENTO; COMÉRCIO VAREJISTA DE PEDRAS PARA REVESTIMENTO; COMÉRCIO VAREJISTA DE MATERIAIS DE CONSTRUÇÃO; CONSTRUÇÃO DE RODOVIAS E FERROVIAS; PINTURAS PARA SINALIZAÇÃO EM PISTAS RODOVIÁRIAS E AEROPORTOS; CONSTRUÇÃO DE PONTES, TÚNEIS, VIADUTOS, ELEVADOS, PASSARELAS; OBRAS DE URBANIZAÇÃO - RUAS, PRAÇAS E CALÇADAS.

E exercerá as seguintes atividades:

7112-0/00 - Serviços de engenharia; 4120-4/00 - Construção de edifícios; 4311-8/01 - Demolição de edifícios e estruturas; 4312-6/00 - Perfurações e sondagens; 4313-4/00 - Obras de terraplenagem; 4319-3/00 - Serviços de preparação do terreno; 4321-5/00 - Instalação e manutenção elétrica; 4322-3/01 - Instalações hidráulicas, sanitárias e de gás; 4322-3/02 - Instalação e manutenção de sistemas centrais de ar condicionado, de ventilação e refrigeração; 4322-3/03 - Instalações de sistema de prevenção contra incêndio; 4329-1/04 - Montagem e instalação de sistemas e equipamentos de iluminação e sinalização em vias públicas, portos e aeroportos; 4329-1/05 - Tratamentos térmicos, acústicos ou de vibração; 4329-1/99 - Montagem de estruturas de madeiras; 4330-4/01 - Impermeabilização em obras de engenharia civil; 4330-4/02 - Instalação de portas, janelas, tetos, divisórias e armários embutidos; 4330-4/04 - Serviços de pintura de edifícios; 4330-4/05 - Aplicação de revestimentos e de resinas em interiores e exteriores; 4391-6/00 - Obras de fundações; 4399-1/01 - Administração de obras; 4399-1/02 - Montagem e desmontagem de andaimes; 4399-1/03 - Obras de alvenaria; 4399-1/04 - Serviços de operação e fornecimento de equipamentos para transporte e elevação de cargas e pessoas para uso em obras; 4399-1/05 - Perfuração e construção de poços de água; 4399-1/99 - Construção de coberturas; 6810-2/01 - Compra e venda de imóveis próprios; 7119-7/01 - Serviços de cartografia, topografia e geodésia; 4930-2/01 - Transporte rodoviário de carga municipal; 4930-2/02 - Transporte rodoviário de carga intermunicipal, interestadual e internacional; 4930-2/03 - Transporte rodoviário de produtos perigosos; 4930-2/04 - Transporte rodoviário de mudanças; 4741-5/00 - Comércio varejista de tintas e materiais para pintura; 4742-3/00 - Comércio varejista de material elétrico; 4744-0/01 - Comércio varejista de ferragens e ferramentas; 4744-0/02 - Comércio varejista de madeira e artefatos; 4744-0/03 - Comércio varejista de materiais hidráulicos; 4744-0/04 - Comércio varejista de cal, areia, pedra britada, tijolos e telhas; 4744-0/05 - Comércio varejista de cimento; 4744-0/06 - Comércio varejista de pedras para revestimento; 4744-0/99 - Comércio varejista de materiais de construção em geral; 4211-1/01 - Construção de rodovias e ferrovias; 4211-1/02 - Pinturas para sinalização em pistas rodoviárias e aeroportos; 4212-0/00 -

Construção de obras de arte especiais; 4213-8/00 Obras de urbanização - ruas, praças e calçadas.

As demais cláusulas do contrato social não atingidas por este instrumento, permanecerão inalteradas.

A vista da modificação ora ajustada consolida-se o contrato social, que passa a ter a seguinte redação:

CONTRATO CONSOLIDADO
A S G SERVIÇOS DE ENGENHARIA LTDA
CNPJ: 35.161.606/0001-93

ALLAN SALES GOMES, BRASILEIRO, SOLTEIRO, ENGENHEIRO CIVIL, natural da cidade de Paraíso do Tocantins - TO, data de nascimento 14/05/1995, portador da Carteira de Identidade Profissional: nº 315631, expedida por CREA/TO em 26/04/2019 e CPF: nº 039.640.791-97, residente e domiciliado na Avenida Princesa Isabel nº 259, Centro, Miranorte - TO, CEP: 77660-000.

CLAUSULA I - A empresa gira sob o nome empresarial de **A S G SERVIÇOS DE ENGENHARIA LTDA** e a título de fantasia **A S G ENGENHARIA, CONSTRUTORA E INCORPORADORA**, com sede na Av. Bernardo Sayão. 640, Quadra 24, Lote 11 Sala 02, Centro, Miranorte TO, CEP: 77660-000.

CLÁUSULA II - A empresa poderá a qualquer tempo, abrir ou fechar filial ou outra dependência, mediante alteração contratual, devidamente assinada pelo sócio administrador.

CLÁUSULA III - A empresa terá por objeto o exercício das seguintes atividades econômicas: SERVIÇOS DE ENGENHARIA; CONSTRUÇÃO DE EDIFÍCIOS; DEMOLIÇÃO DE EDIFÍCIOS E ESTRUTURAS; PERFURAÇÕES E SONDAGENS; OBRAS DE TERRAPLENAGEM; SERVIÇOS DE PREPARAÇÃO DO TERRENO; INSTALAÇÃO E MANUTENÇÃO ELÉTRICA; INSTALAÇÕES HIDRÁULICAS, SANITÁRIAS E DE GÁS; INSTALAÇÃO E MANUTENÇÃO DE SISTEMAS CENTRAIS DE AR CONDICIONADO, DE VENTILAÇÃO E REFRIGERAÇÃO; INSTALAÇÕES DE SISTEMA DE PREVENÇÃO CONTRA INCENDIO; MONTAGEM E INSTALAÇÃO DE SISTEMAS E EQUIPAMENTOS DE ILUMINAÇÃO E SINALIZAÇÃO EM VIAS PUBLICAS, PORTOS E AEROPORTOS; TRATAMENTOS TERMICOS, ACUSTICOS OU DE VIBRAÇÃO; MONTAGEM DE ESTRUTURAS DE MADEIRAS; IMPERMEABILIZAÇÃO EM OBRAS DE ENGENHARIA CIVIL; INSTALAÇÃO DE PORTAS JANELAS, TETOS, DIVISORIAS E ARMARIOS EMBUTIDOS; SERVIÇOS DE PINTURA DE EDIFICIOS; APLICAÇÃO DE REVESTIMENTOS E DE RESINAS EM INTERIORES E EXTERIORES; OBRAS DE FUNDAÇÕES; ADMINISTRAÇÃO DE OBRAS; MONTAGEM E DESMONTAGEM DE ANDAIMES; OBRAS DE ALVENARIA; SERVIÇOS DE OPERAÇÃO E FORNECIMENTO DE EQUIPAMENTOS PARA TRANSPORTE E ELEVAÇÃO DE CARGAS E PESSOAS PARA USO EM OBRAS; PERFURAÇÃO E CONSTRUÇÃO DE POÇOS DE AGUA; CONSTRUÇÃO DE COBERTURAS; SERVIÇOS DE CARTOGRAFIA, TOPOGRAFIA E GEODÉSIA; COMPRA E VENDA DE IMÓVEIS PRÓPRIOS; TRANSPORTE RODOVIÁRIO DE CARGA, MUNICIPAL; TRANSPORTE RODOVIÁRIO DE CARGA, INTERMUNICIPAL, INTERESTADUAL E INTERNACIONAL; TRANSPORTE RODOVIÁRIO DE PRODUTOS PERIGOSOS; TRANSPORTE RODOVIÁRIO DE MUDANÇAS; COMÉRCIO VAREJISTA DE TINTAS E MATERIAIS PARA PINTURA; COMÉRCIO VAREJISTA DE MATERIAL ELÉTRICO; COMÉRCIO VAREJISTA DE FERRAGENS E FERRAMENTAS; COMÉRCIO VAREJISTA DE MADEIRA E ARTEFATOS; COMÉRCIO VAREJISTA DE MATERIAIS HIDRÁULICOS; COMÉRCIO VAREJISTA DE CAL, AREIA, PEDRA BRITADA, TIJOLOS E TELHAS; COMÉRCIO VAREJISTA DE CIMENTO; COMÉRCIO VAREJISTA DE PEDRAS PARA REVESTIMENTO; COMÉRCIO VAREJISTA DE MATERIAIS DE CONSTRUÇÃO; CONSTRUÇÃO DE RODOVIAS E FERROVIAS; PINTURAS PARA SINALIZAÇÃO

EM PISTAS RODOVIÁRIAS E AEROPORTOS; CONSTRUÇÃO DE PONTES, TÚNEIS, VIADUTOS, ELEVADOS, PASSARELAS; OBRAS DE URBANIZAÇÃO - RUAS, PRAÇAS E CALÇADAS.

Parágrafo Único:

Em estabelecimento eleito como sede (matriz e filial), será exercida as atividades de:

SERVIÇOS DE ENGENHARIA; CONSTRUÇÃO DE EDIFÍCIOS; DEMOLIÇÃO DE EDIFÍCIOS E ESTRUTURAS; PERFURAÇÕES E SONDAGENS; OBRAS DE TERRAPLENAGEM; SERVIÇOS DE PREPARAÇÃO DO TERRENO; INSTALAÇÃO E MANUTENÇÃO ELÉTRICA; INSTALAÇÕES HIDRÁULICAS, SANITÁRIAS E DE GÁS; INSTALAÇÃO E MANUTENÇÃO DE SISTEMAS CENTRAIS DE AR CONDICIONADO, DE VENTILAÇÃO E REFRIGERAÇÃO; INSTALAÇÕES DE SISTEMA DE PREVENÇÃO CONTRA INCENDIO; MONTAGEM E INSTALAÇÃO DE SISTEMAS E EQUIPAMENTOS DE ILUMINAÇÃO E SINALIZAÇÃO EM VIAS PUBLICAS, PORTOS E AEROPORTOS; TRATAMENTOS TERMICOS, ACUSTICOS OU DE VIBRAÇÃO; MONTAGEM DE ESTRUTURAS DE MADEIRAS; IMPERMEABILIZAÇÃO EM OBRAS DE ENGENHARIA CIVIL; INSTALAÇÃO DE PORTAS JANELAS, TETOS, DIVISORIAS E ARMARIOS EMBUTIDOS; SERVIÇOS DE PINTURA DE EDIFICIOS; APLICAÇÃO DE REVESTIMENTOS E DE RESINAS EM INTERIORES E EXTERIORES; OBRAS DE FUNDAÇÕES; ADMINISTRAÇÃO DE OBRAS; MONTAGEM E DESMONTAGEM DE ANDAIMES; OBRAS DE ALVENARIA; SERVIÇOS DE OPERAÇÃO E FORNECIMENTO DE EQUIPAMENTOS PARA TRANSPORTE E ELEVAÇÃO DE CARGAS E PESSOAS PARA USO EM OBRAS; PERFURAÇÃO E CONSTRUÇÃO DE POÇOS DE AGUA; CONSTRUÇÃO DE COBERTURAS; SERVIÇOS DE CARTOGRAFIA, TOPOGRAFIA E GEODÉSIA; COMPRA E VENDA DE IMÓVEIS PRÓPRIOS; TRANSPORTE RODOVIÁRIO DE CARGA, MUNICIPAL; TRANSPORTE RODOVIÁRIO DE CARGA, INTERMUNICIPAL, INTERESTADUAL E INTERNACIONAL; TRANSPORTE RODOVIÁRIO DE PRODUTOS PERIGOSOS; TRANSPORTE RODOVIÁRIO DE MUDANÇAS; COMÉRCIO VAREJISTA DE TINTAS E MATERIAIS PARA PINTURA; COMÉRCIO VAREJISTA DE MATERIAL ELÉTRICO; COMÉRCIO VAREJISTA DE FERRAGENS E FERRAMENTAS; COMÉRCIO VAREJISTA DE MADEIRA E ARTEFATOS; COMÉRCIO VAREJISTA DE MATERIAIS HIDRÁULICOS; COMÉRCIO VAREJISTA DE CAL, AREIA, PEDRA BRITADA, TIJOLOS E TELHAS; COMÉRCIO VAREJISTA DE CIMENTO; COMÉRCIO VAREJISTA DE PEDRAS PARA REVESTIMENTO; COMÉRCIO VAREJISTA DE MATERIAIS DE CONSTRUÇÃO; CONSTRUÇÃO DE RODOVIAS E FERROVIAS; PINTURAS PARA SINALIZAÇÃO EM PISTAS RODOVIÁRIAS E AEROPORTOS; CONSTRUÇÃO DE PONTES, TÚNEIS, VIADUTOS, ELEVADOS, PASSARELAS; OBRAS DE URBANIZAÇÃO - RUAS, PRAÇAS E CALÇADAS.

E exercerá as seguintes atividades:

7112-0/00 - Serviços de engenharia; 4120-4/00 - Construção de edifícios; 4311-8/01 - Demolição de edifícios e estruturas; 4312-6/00 - Perfurações e sondagens; 4313-4/00 - Obras de terraplenagem; 4319-3/00 - Serviços de preparação do terreno; 4321-5/00 - Instalação e manutenção elétrica; 4322-3/01 - Instalações hidráulicas, sanitárias e de gás; 4322-3/02 - Instalação e manutenção de sistemas centrais de ar condicionado, de ventilação e refrigeração; 4322-3/03 - Instalações de sistema de prevenção contra incêndio; 4329-1/04 - Montagem e instalação de sistemas e equipamentos de iluminação e sinalização em vias públicas, portos e aeroportos; 4329-1/05 - Tratamentos térmicos, acústicos ou de vibração; 4329-1/99 - Montagem de estruturas de madeiras; 4330-4/01 - Impermeabilização em obras de engenharia civil; 4330-4/02 - Instalação de portas, janelas, tetos, divisórias e armários embutidos; 4330-4/04 - Serviços de pintura de edifícios; 4330-4/05 - Aplicação de revestimentos e de resinas em interiores e exteriores; 4391-6/00 - Obras de fundações; 4399-1/01 - Administração de obras; 4399-1/02 - Montagem e desmontagem de andaimes; 4399-1/03 - Obras de alvenaria; 4399-1/04 - Serviços de operação e fornecimento de equipamentos para transporte e elevação de cargas e pessoas para uso em obras; 4399-1/05 - Perfuração e construção de poços de água; 4399-1/99 - Construção de coberturas; 6810-2/01 - Compra e venda de imóveis próprios; 7119-7/01 - Serviços de cartografia, topografia e geodésia; 4930-2/01 - Transporte rodoviário de carga municipal; 4930-2/02 - Transporte rodoviário de carga

intermunicipal, interestadual e internacional; 4930-2/03 - Transporte rodoviário de produtos perigosos; 4930-2/04 - Transporte rodoviário de mudanças; 4741-5/00 - Comércio varejista de tintas e materiais para pintura; 4742-3/00 - Comércio varejista de material elétrico; 4744-0/01 - Comércio varejista de ferragens e ferramentas; 4744-0/02 - Comércio varejista de madeira e artefatos; 4744-0/03 - Comércio varejista de materiais hidráulicos; 4744-0/04 - Comércio varejista de cal, areia, pedra britada, tijolos e telhas; 4744-0/05 - Comércio varejista de cimento; 4744-0/06 - Comércio varejista de pedras para revestimento; 4744-0/99 - Comércio varejista de materiais de construção em geral; 4211-1/01 - Construção de rodovias e ferrovias; 4211-1/02 - Pinturas para sinalização em pistas rodoviárias e aeroportos; 4212-0/00 - Construção de obras de arte especiais; 4213-8/00 Obras de urbanização - ruas, praças e calçadas.

CLÁUSULA IV - O prazo de duração é por tempo indeterminado e iniciou suas atividades em **11/10/2019** - (997, II, CC/2002)

CLÁUSULA V - O capital social da empresa é de **R\$ 650.000,00 (Seiscentos e cinquenta mil reais)**, dividido em 650.000 (Seiscentos e cinquenta mil) quotas de R\$ 1,00 (um real) cada uma totalmente integralizado em moeda corrente do país. Fica assim distribuído pelo sócio:

SÓCIO	Nº QUOTAS	V. UNITÁRIO	V. TOTAL
ALLAN SALES GOMES	650.000	1,00	650.000,00
TOTAL	650.000	1,00	650.000,00

CLÁUSULA VI - A empresa possui uma filial sediada na **Rua Rudy Gilberto Wathier s/nº, Quadra 104 Lote 25, Bairro da Creche, Porto dos Gaúchos-MT, CEP - 78.560-000**, inscrita sob o nº 35.161.606/0002-74 e registrada na JUCEMAT-Junta Comercial do Estado do Mato Grosso, sob o NIRE 51920020871, com o mesmo objeto da matriz.

CLÁUSULA VII - A responsabilidade do sócio é restrita ao valor de seu capital e responde exclusivamente pela integralização do capital social. (art. 1.052, CC/2002)

CLÁUSULA VIII - A administração da sociedade será exercida pelo sócio **ALLAN SALES GOMES**, que representará legalmente a sociedade e poderá praticar todo e qualquer ato de gestão pertinente ao objeto social.

PARAGRAFO ÚNICO - O uso do nome empresarial é vedado em atividades estranhas ao interesse da empresa, para assumir obrigações, seja em favor do sócio ou de terceiros, bem como para onerar ou alienar bens imóveis da empresa, sem autorização do sócio.

CLÁUSULA IX - Ao término de cada exercício, em 31 de Dezembro, o administrador prestará contas justificadas de sua administração, procedendo à elaboração do inventário, do balanço patrimonial e do balanço de resultado econômico, cabendo ao(s) sócio(s), os lucros ou perdas apuradas.

CLÁUSULA X - Falecendo o sócio, a empresa continuará suas atividades com os herdeiros, sucessores e o incapaz. Não sendo possível ou inexistindo interesse destes, o valor de seus haveres será apurado e liquidado com base na situação patrimonial da empresa, à data da resolução, verificada em balanço especialmente levantado.

CLÁUSULA XI - O Administrador declara, sob as penas da lei, de que não está impedido de exercer a administração da empresa, por lei especial, ou em virtude de condenação criminal,

ou por se encontrar sob os efeitos dela, a pena que vede, ainda que temporariamente, o acesso a cargos públicos; ou por crime falimentar, de prevaricação, peita ou suborno, concussão, peculato, ou contra a economia popular, contra o sistema financeiro nacional, contra normas de defesa da concorrência, contra as relações de consumo, fé pública, ou a propriedade.

CLÁUSULA XII - O sócio declara que a sociedade se enquadra como Microempresa - ME, nos termos da Lei Complementar nº 123, de 14 de dezembro de 2006, e que não se enquadra em qualquer das hipóteses de exclusão relacionadas no § 4º do art. 3º da mencionada lei. (art. 3º, I, LC nº 123, de 2006)

CLAUSULA XIII - Fica eleito o foro da comarca de Miranorte-TO, para dirimir quaisquer dúvidas, com renúncia de qualquer outro por mais privilegiado que seja.

O sócio assina o presente instrumento, em 1(uma) via que será levado a registro perante a Junta Comercial do Estado do Tocantins.

Miranorte – TO, 30 de Outubro de 2023.

ALLAN SALES GOMES
(Sócio/administrador)

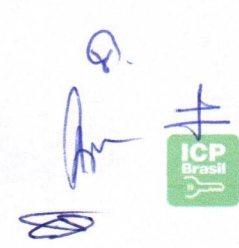



ASSINATURA ELETRÔNICA

Certificamos que o ato da empresa A S G SERVIÇOS DE ENGENHARIA LTDA consta assinado digitalmente por:

IDENTIFICAÇÃO DO(S) ASSINANTE(S)	
CPF/CNPJ	Nome
03964079197	ALLAN SALES GOMES



CERTIFICO O REGISTRO EM 31/10/2023 10:34 SOB N° 20230675506.
PROTOCOLO: 230675506 DE 31/10/2023.
CÓDIGO DE VERIFICAÇÃO: 12315786927. CNPJ DA SEDE: 35161606000193.
NIRE: 17600126760. COM EFEITOS DO REGISTRO EM: 30/10/2023.
A S G SERVIÇOS DE ENGENHARIA LTDA

Esse documento foi assinado por ALLAN SALES GOMES, ALLAN SALES GOMES, ALLAN SALES GOMES, Allan Sales Gomes, ALLAN SALES GOMES, ALLAN SALES GOMES e ALLAN SALES GOMES. Para validar o documento e suas assinaturas acesse <https://assinador.cartorio.tocantins.com.br/validate/EQ8RP-N23R5-UVC8D-KF96V>

A validade deste documento, se impresso, fica sujeito à comprovação de sua autenticidade nos respectivos portais, informando seus respectivos códigos de verificação.





ENGENHARIA
CONSTRUTORA E
INCORPORADORA



DOCUMENTO DOS SÓCIOS



[Handwritten signature]

[Handwritten initials and signature]



ENGENHARIA
CONSTRUTORA E
INCORPORADORA



[Handwritten mark]



ENGENHARIA
CONSTRUTORA E
INCORPORADORA



REGULARIDADE FISCAL E TRABALHISTA



[Handwritten signature]

[Handwritten initials]

[Handwritten signature]



ENGENHARIA
CONSTRUTORA E
INCORPORADORA



[Handwritten mark]



ENGENHARIA
CONSTRUTORA E
INCORPORADORA



CARTÃO CNPJ



[Handwritten signature]



ENGENHARIA
CONSTRUTORA E
INCORPORADORA

63 3355-2054
 62 9 8410-3964
 @asg_construtora
 www.asg-engenharia.com
 contato@asg-engenharia.com

Construção Civil (Obras Civas; Reformas/Revitalização; Retrofit; Terraplanagem, Pavimentação e Drenagem; Gestão de Contratos e Fiscalização de obras públicas e particulares)
 Projetos (Loteamentos; Chacareamentos; Terraplanagem; Pavimentação; Drenagem; Infraestrutura (Maquete 3D); Arquitetônicos (Maquete 3D); Complementares (Estrutural, Hidráulico e Elétrico); Assessoria (CCIR, ADA); Assessoria (Conversão Condomínios, Escrituras e Transferências de Propriedades; Retificações de Área); A S G SERVIÇOS DE ENGENHARIA LTDA CNPJ: 35.161.606/0001-93
 Para validar o documento e suas assinaturas acesse <https://assinador.cartorioctocantins.com.br/validar/EQ8RP-N23R5-UVC8D-KF96V>



[Handwritten signature]



REPÚBLICA FEDERATIVA DO BRASIL

CADASTRO NACIONAL DA PESSOA JURÍDICA

NÚMERO DE INSCRIÇÃO 35.161.606/0001-93 MATRIZ	COMPROVANTE DE INSCRIÇÃO E DE SITUAÇÃO CADASTRAL	DATA DE ABERTURA 11/10/2019
NOME EMPRESARIAL A S G SERVICOS DE ENGENHARIA LTDA		
TÍTULO DO ESTABELECIMENTO (NOME DE FANTASIA) A S G ENGENHARIA, CONSTRUTORA E INCORPORADORA	PORTE ME	
CÓDIGO E DESCRIÇÃO DA ATIVIDADE ECONÔMICA PRINCIPAL 71.12-0-00 - Serviços de engenharia		
CÓDIGO E DESCRIÇÃO DAS ATIVIDADES ECONÔMICAS SECUNDÁRIAS 41.20-4-00 - Construção de edifícios 42.11-1-01 - Construção de rodovias e ferrovias 42.11-1-02 - Pintura para sinalização em pistas rodoviárias e aeroportos 42.12-0-00 - Construção de obras de arte especiais 42.13-8-00 - Obras de urbanização - ruas, praças e calçadas 43.11-8-01 - Demolição de edifícios e outras estruturas 43.12-6-00 - Perfurações e sondagens 43.13-4-00 - Obras de terraplenagem 43.19-3-00 - Serviços de preparação do terreno não especificados anteriormente 43.21-5-00 - Instalação e manutenção elétrica 43.22-3-01 - Instalações hidráulicas, sanitárias e de gás 43.22-3-02 - Instalação e manutenção de sistemas centrais de ar condicionado, de ventilação e refrigeração 43.22-3-03 - Instalações de sistema de prevenção contra incêndio 43.29-1-04 - Montagem e instalação de sistemas e equipamentos de iluminação e sinalização em vias públicas, portos e aeroportos 43.29-1-05 - Tratamentos térmicos, acústicos ou de vibração 43.29-1-99 - Outras obras de instalações em construções não especificadas anteriormente 43.30-4-01 - Impermeabilização em obras de engenharia civil 43.30-4-02 - Instalação de portas, janelas, tetos, divisórias e armários embutidos de qualquer material 43.30-4-04 - Serviços de pintura de edifícios em geral 43.30-4-05 - Aplicação de revestimentos e de resinas em interiores e exteriores		
CÓDIGO E DESCRIÇÃO DA NATUREZA JURÍDICA 206-2 - Sociedade Empresária Limitada		
LOGRADOURO AV BERNARDO SAYAO	NÚMERO 640	COMPLEMENTO QUADRA24 LOTE 11 SALA 02
CEP 77.660-000	BAIRRO/DISTRITO CENTRO	MUNICÍPIO MIRANORTE
UF TO	ENDEREÇO ELETRÔNICO BRAULIOLEONARDOC@HOTMAIL.COM	
TELEFONE (62) 8410-3964		
ENTE FEDERATIVO RESPONSÁVEL (EFR) *****		
SITUAÇÃO CADASTRAL ATIVA	DATA DA SITUAÇÃO CADASTRAL 11/10/2019	
MOTIVO DE SITUAÇÃO CADASTRAL		
SITUAÇÃO ESPECIAL *****	DATA DA SITUAÇÃO ESPECIAL *****	

Aprovado pela Instrução Normativa RFB nº 2.119, de 06 de dezembro de 2022.

Emitido no dia **01/04/2024** às **13:00:44** (data e hora de Brasília).

Página: 1/3

Esse documento foi assinado por ALLAN SALES GOMES, ALLAN SALES GOMES, ALLAN SALES GOMES, Allan Sales Gomes, ALLAN SALES GOMES, ALLAN SALES GOMES e ALLAN SALES GOMES. Para validar o documento e suas assinaturas acesse <https://assinador.cartorioستocantins.com.br/validate/EQ8RP-N23R5-UVC8D-KF96V>





REPÚBLICA FEDERATIVA DO BRASIL

CADASTRO NACIONAL DA PESSOA JURÍDICA

NÚMERO DE INSCRIÇÃO 35.161.606/0001-93 MATRIZ	COMPROVANTE DE INSCRIÇÃO E DE SITUAÇÃO CADASTRAL	DATA DE ABERTURA 11/10/2019
NOME EMPRESARIAL A S G SERVICOS DE ENGENHARIA LTDA		
CÓDIGO E DESCRIÇÃO DAS ATIVIDADES ECONÔMICAS SECUNDÁRIAS 43.91-6-00 - Obras de fundações 43.99-1-01 - Administração de obras 43.99-1-02 - Montagem e desmontagem de andaimes e outras estruturas temporárias 43.99-1-03 - Obras de alvenaria 43.99-1-04 - Serviços de operação e fornecimento de equipamentos para transporte e elevação de cargas e pessoas para uso em obras 43.99-1-05 - Perfuração e construção de poços de água 43.99-1-99 - Serviços especializados para construção não especificados anteriormente 47.41-5-00 - Comércio varejista de tintas e materiais para pintura 47.42-3-00 - Comércio varejista de material elétrico 47.44-0-01 - Comércio varejista de ferragens e ferramentas 47.44-0-02 - Comércio varejista de madeira e artefatos 47.44-0-03 - Comércio varejista de materiais hidráulicos 47.44-0-04 - Comércio varejista de cal, areia, pedra britada, tijolos e telhas 47.44-0-05 - Comércio varejista de materiais de construção não especificados anteriormente 47.44-0-06 - Comércio varejista de pedras para revestimento 47.44-0-99 - Comércio varejista de materiais de construção em geral 49.30-2-01 - Transporte rodoviário de carga, exceto produtos perigosos e mudanças, municipal. 49.30-2-02 - Transporte rodoviário de carga, exceto produtos perigosos e mudanças, intermunicipal, interestadual e internacional 49.30-2-03 - Transporte rodoviário de produtos perigosos 49.30-2-04 - Transporte rodoviário de mudanças		
CÓDIGO E DESCRIÇÃO DA NATUREZA JURÍDICA 206-2 - Sociedade Empresária Limitada		
LOGRADOURO AV BERNARDO SAYAO	NÚMERO 640	COMPLEMENTO QUADRA24 LOTE 11 SALA 02
CEP 77.660-000	BAIRRO/DISTRITO CENTRO	MUNICÍPIO MIRANORTE
UF TO	ENDEREÇO ELETRÔNICO BRAULIOLEONARDOC@HOTMAIL.COM	TELEFONE (62) 8410-3964
ENTE FEDERATIVO RESPONSÁVEL (EFR) *****		
SITUAÇÃO CADASTRAL ATIVA	DATA DA SITUAÇÃO CADASTRAL 11/10/2019	
MOTIVO DE SITUAÇÃO CADASTRAL		
SITUAÇÃO ESPECIAL *****	DATA DA SITUAÇÃO ESPECIAL *****	

Aprovado pela Instrução Normativa RFB nº 2.119, de 06 de dezembro de 2022.

Emitido no dia 01/04/2024 às 13:00:44 (data e hora de Brasília).

Página: 2/3

Esse documento foi assinado por ALLAN SALES GOMES, ALLAN SALES GOMES, ALLAN SALES GOMES, Allan Sales Gomes, ALLAN SALES GOMES, ALLAN SALES GOMES e ALLAN SALES GOMES. Para validar o documento e suas assinaturas acesse <https://assinador.cartoriosocantins.com.br/validate/EQ8RP-N23R5-UVC8D-KF96V>





REPÚBLICA FEDERATIVA DO BRASIL
CADASTRO NACIONAL DA PESSOA JURÍDICA

NÚMERO DE INSCRIÇÃO 35.161.606/0001-93 MATRIZ	COMPROVANTE DE INSCRIÇÃO E DE SITUAÇÃO CADASTRAL	DATA DE ABERTURA 11/10/2019
NOME EMPRESARIAL A S G SERVICOS DE ENGENHARIA LTDA		
CÓDIGO E DESCRIÇÃO DAS ATIVIDADES ECONÔMICAS SECUNDÁRIAS 68.10-2-01 - Compra e venda de imóveis próprios 71.19-7-01 - Serviços de cartografia, topografia e geodésia		
CÓDIGO E DESCRIÇÃO DA NATUREZA JURÍDICA 206-2 - Sociedade Empresária Limitada		
LOGRADOURO AV BERNARDO SAYAO	NÚMERO 640	COMPLEMENTO QUADRA24 LOTE 11 SALA 02
CEP 77.660-000	BAIRRO/DISTRITO CENTRO	MUNICÍPIO MIRANORTE
		UF TO
ENDEREÇO ELETRÔNICO BRAULIOLEONARDOC@HOTMAIL.COM	TELEFONE (62) 8410-3964	
ENTE FEDERATIVO RESPONSÁVEL (EFR) *****		
SITUAÇÃO CADASTRAL ATIVA	DATA DA SITUAÇÃO CADASTRAL 11/10/2019	
MOTIVO DE SITUAÇÃO CADASTRAL		
SITUAÇÃO ESPECIAL *****	DATA DA SITUAÇÃO ESPECIAL *****	

Aprovado pela Instrução Normativa RFB nº 2.119, de 06 de dezembro de 2022.

Emitido no dia **01/04/2024** às **13:00:44** (data e hora de Brasília).

Página: 3/3

Esse documento foi assinado por ALLAN SALES GOMES, ALLAN SALES GOMES, ALLAN SALES GOMES, Allan Sales Gomes, ALLAN SALES GOMES, ALLAN SALES GOMES e ALLAN SALES GOMES. Para validar o documento e suas assinaturas acesse <https://assinador.cartoriostocantins.com.br/validate/EQ8RP-N23R5-UVC8D-KF96V>





ESTADO DO TOCANTINS
PREFEITURA MUNICIPAL DE
MIRANORTE
COLETORIA MUNICIPAL



INSCRIÇÃO MUNICIPAL

Número 41

Nome da Empresa: A S G SERVIÇOS DE ENGENHARIA LTDA

CNPJ: 35.161.606/0001-93

Atividade Principal(CNAE)7112-0/00 - Serviços de engenharia

Atividade(s) Secundárias (CNAE) 4744-0/99 - Comércio varejista de materiais de construção em geral, 4120-4/00 - Construção de edifícios, 4313-4/00 - Obras de terraplenagem, 4399-1/99 - Serviços especializados para construção não especificados anteriormente, 4399-1/05 - Perfuração e construção de poços de água, 4930-2/01 - Transporte rodoviário de carga, exceto produtos perigosos e mudanças, municipal, 4212-0/00 - Construção de obras-de-arte especiais, 6810-2/01 - Compra e venda de imóveis próprios, 4329-1/99 - Outras obras de instalações em construções não especificadas anteriormente, 4319-3/00 - Serviços de preparação do terreno não especificados anteriormente, 4399-1/02 - Montagem e desmontagem de andaimes e outras estruturas temporárias, 4330-4/02 - Instalação de portas, janelas, tetos, divisórias e armários embutidos de qualquer material, 4930-2/02 - Transporte rodoviário de carga, exceto produtos perigosos e mudanças, intermunicipal, interestadual e internacional, 4391-6/00 - Obras de fundações, 4311-8/01 - Demolição de edifícios e outras estruturas, 4330-4/01 - Impermeabilização em obras de engenharia civil, 4312-6/00 - Perfurações e sondagens, 4744-0/01 - Comércio varejista de ferragens e ferramentas, 4321-5/00 - Instalação e manutenção elétrica, 4213-8/00 - Obras de urbanização - ruas, praças e calçadas, 4744-0/04 - Comércio varejista de cal, areia, pedra britada, tijolos e telhas, 4322-3/03 - Instalações de sistema de prevenção contra incêndio, 4211-1/01 - Construção de rodovias e ferrovias, 4744-0/05 - Comércio varejista de materiais de construção não especificados anteriormente, 4399-1/01 - Administração de obras, 4330-4/04 - Serviços de pintura de edifícios em geral, 4329-1/05 - Tratamentos térmicos, acústicos ou de vibração, 4741-5/00 - Comércio varejista de tintas e materiais para pintura, 4742-3/00 - Comércio varejista de material elétrico, 4322-3/02 - Instalação e manutenção de sistemas centrais de ar condicionado, de ventilação e refrigeração, 4322-3/01 - Instalações hidráulicas, sanitárias e de gás, 4399-1/04 - Serviços de operação e fornecimento de equipamentos para transporte e elevação de cargas e pessoas para uso em obras, 4744-0/02 - Comércio varejista de madeira e artefatos, 4211-1/02 - Pintura para sinalização em pistas rodoviárias e aeroportos, 4930-2/04 - Transporte rodoviário de mudanças, 4329-1/04 - Montagem e instalação de sistemas e equipamentos de iluminação e sinalização em vias públicas, portos e aeroportos, 4744-0/03 - Comércio varejista de materiais hidráulicos, 4330-4/05 - Aplicação de revestimentos e de resinas em interiores e exteriores, 7119-7/01 - Serviços de cartografia, topografia e geodésia, 4930-2/03 - Transporte rodoviário de produtos perigosos, 4399-1/03 - Obras de alvenaria, 4744-0/06 - Comércio varejista de pedras para revestimento

Município: Município de Miranorte **Endereço:** AVENIDA BERNARDO SAYÃO, 640, QUADRA 24;LOTE 11;SALA 02;, CENTRO

CEP: 77660000

Local e data: Município de Miranorte, quinta, 04 de abril de 2024

ROGÉRIO MOREIRA DE MORAIS

Coletoria Municipal

Esse documento foi assinado por ALLAN SALES GOMES, ALLAN SALES GOMES, ALLAN SALES GOMES, Allan Sales Gomes, ALLAN SALES GOMES, ALLAN SALES GOMES e ALLAN SALES GOMES. Para validar o documento e suas assinaturas acesse <https://assinador.cartoriosocantins.com.br/validade/EQ8RP-N23R5-UVC8D-KF96V>



Código de Autenticidade: **24TA1KTH1V**

EMITIDO ELETRONICAMENTE PELO SIMPLIFICA TOCANTINS

Esse documento deverá permanecer exposto em local visível no estabelecimento empresarial

Esse documento foi assinado por ALLAN SALES GOMES, ALLAN SALES GOMES, ALLAN SALES GOMES, Allan Sales Gomes, ALLAN SALES GOMES, ALLAN SALES GOMES e ALLAN SALES GOMES. Para validar o documento e suas assinaturas acesse <https://assinador.cartoriostocantins.com.br/validate/EQ8RP-N23R5-UVC8D-KF96V>

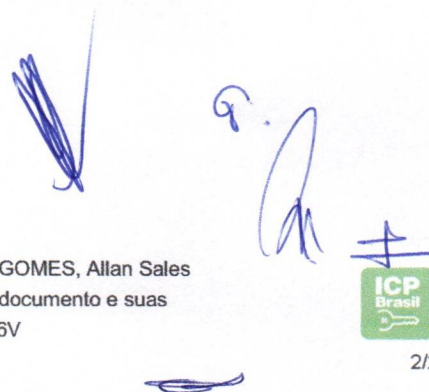

Handwritten signatures in blue ink, including a large stylized signature and a smaller one with a circled 'g'.





ESTADO DO TOCANTINS
PREFEITURA MUNICIPAL DE MIRANORTE

FICHA CADASTRAL DE INSCRIÇÃO MUNICIPAL

DADOS DA EMPRESA		
INSCRIÇÃO MUNICIPAL 4935	NOME / RAZÃO SOCIAL A S G SERVICOS DE ENGENHARIA LTDA	CNPJ/CPF 35.161.606/0001-93
NOME FANTASIA A S G ENGENHARIA, CONSTRUTORA E INCORPORADORA	TIPO DE PESSOA 2	SITUAÇÃO ATIVO

ENDEREÇO DA EMPRESA			
LOGRADOURO AV BERNARDO SAYÃO	NÚMERO 640	QUADRA 0024	LOTE 0011
COMPLEMENTO QD24 LOTE 11 SALA 02	BAIRRO centro	CEP 77.660-000	
MUNICÍPIO MIRANORTE - TO	TELEFONE 62984103964	E-MAIL braulioleonardoc@hotmail.com	

ATIVIDADE ECONÔMICA PRIMÁRIA
CÓDIGO / DESCRIÇÃO 7112000 - Serviços de engenharia
ATIVIDADES ECONÔMICAS SECUNDÁRIAS
CÓDIGO / DESCRIÇÃO 4311801 - Demolição de edifícios e outras estruturas 4330402 - Instalação de portas, janelas, tetos, divisórias e armários embutidos de qualquer material 4399101 - Administração de obras 4329199 - Outras obras de instalações em construções não especificadas anteriormente 4329104 - Montagem e instalação de sistemas e equipamentos de iluminação e sinalização em vias públicas, portos e aeroportos 4322301 - Instalações hidráulicas, sanitárias e de gás 4322303 - Instalações de sistema de prevenção contra incêndio 4399104 - Serviços de operação e fornecimento de equipamentos para transporte e elevação de cargas e pessoas para uso em obras 4399105 - Perfuração e construção de poços de água 4399103 - Obras de alvenaria 4319300 - Serviços de preparação do terreno não especificados anteriormente 4399199 - Serviços especializados para construção não especificados anteriormente 4322302 - Instalação e manutenção de sistemas centrais de ar condicionado, de ventilação e refrigeração 4330404 - Serviços de pintura de edifícios em geral 4391600 - Obras de fundações 4329105 - Tratamentos térmicos, acústicos ou de vibração 4120400 - Construção de edifícios 4312600 - Perfurações e sondagens 430405 - Aplicação de revestimentos e de resinas em interiores e exteriores 4310201 - Compra e venda de imóveis próprios 4313400 - Obras de terraplenagem 4330401 - Impermeabilização em obras de engenharia civil 4399102 - Montagem e desmontagem de andaimes e outras estruturas temporárias 7119701 - Serviços de cartografia, topografia e geodésia 4321500 - Instalação e manutenção elétrica

INFORMAÇÕES ADICIONAIS			
DATA DA ABERTURA 11/10/2019	CATEGORIA 3	QTD FUNCIONÁRIOS SERVIÇO	QTD FUNCIONÁRIOS COMÉRCIO
CÓDIGO E DESCRIÇÃO DA NATUREZA JURÍDICA 2062 - Sociedade Empresária Limitada	CLASSIFICAÇÃO DA EMPRESA 1		
QUALIFICAÇÃO FÍSICA E JURÍDICA 4	FORMA DE COBRANÇA DE ISS 1	ÁREA ESTABELECIMENTO 16.00	
Nº DA JUNTA COMERCIAL	VALOR ESTIMADO	DATA DA ESTIMATIVA 11/10/2019	PONTOS DE FEIRA 0
REGIME TRIBUTÁRIO Simples Nacional	CAPITAL SOCIAL 650000.00	TAXA DE OCUPAÇÃO 0.00	

Esse documento foi assinado por ALLAN SALES GOMES, ALLAN SALES GOMES, ALLAN SALES GOMES, Allan Sales Gomes, ALLAN SALES GOMES, ALLAN SALES GOMES e ALLAN SALES GOMES. Para validar o documento e suas assinaturas acesse <https://assinador.cartoriotocantins.com.br/validate/EQ8RP-N23R5-UVC8D-KF96V>





ESTADO DO TOCANTINS
PREFEITURA MUNICIPAL DE MIRANORTE

FICHA CADASTRAL DE INSCRIÇÃO MUNICIPAL

QSA - QUADRO DE SÓCIOS E ADMINISTRADORES

CPF	NOME
039.640.791-97	ALLAN SALES GOMES

HISTÓRICO DE SITUAÇÃO CADASTRAL

STATUS	DATA / PERÍODO
0 - Ativo	11/10/2019

MIRANORTE, 2 de abril de 2024



Voltar

Imprimir



Certificado de Regularidade do FGTS - CRF

Inscrição: 35.161.606/0001-93
Razão Social: A S G SERVICOS DE ENGENHARIA EIRELI
Endereço: AV BERNARDO SAYAO 640 / CENTRO / MIRANORTE / TO / 77660-000

A Caixa Econômica Federal, no uso da atribuição que lhe confere o Art. 7, da Lei 8.036, de 11 de maio de 1990, certifica que, nesta data, a empresa acima identificada encontra-se em situação regular perante o Fundo de Garantia do Tempo de Serviço - FGTS.

O presente Certificado não servirá de prova contra cobrança de quaisquer débitos referentes a contribuições e/ou encargos devidos, decorrentes das obrigações com o FGTS.

Validade: 29/03/2024 a 27/04/2024

Certificação Número: 2024032902204462006566

Informação obtida em 01/04/2024 13:02:20

A utilização deste Certificado para os fins previstos em Lei esta condicionada a verificação de autenticidade no site da Caixa:
www.caixa.gov.br



ENGENHARIA
CONSTRUTORA E
INCORPORADORA



CERTIDÃO TRABALHISTA (CNDT)



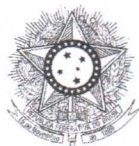

PODER JUDICIÁRIO
JUSTIÇA DO TRABALHO

CERTIDÃO NEGATIVA DE DÉBITOS TRABALHISTAS

Nome: A S G SERVICOS DE ENGENHARIA LTDA (MATRIZ E FILIAIS)
CNPJ: 35.161.606/0001-93
Certidão n°: 21630319/2024
Expedição: 01/04/2024, às 13:04:15
Validade: 28/09/2024 - 180 (cento e oitenta) dias, contados da data de sua expedição.

Certifica-se que **A S G SERVICOS DE ENGENHARIA LTDA (MATRIZ E FILIAIS)**, inscrito(a) no CNPJ sob o n° **35.161.606/0001-93**, **NÃO CONSTA** como inadimplente no Banco Nacional de Devedores Trabalhistas. Certidão emitida com base nos arts. 642-A e 883-A da Consolidação das Leis do Trabalho, acrescentados pelas Leis ns.º 12.440/2011 e 13.467/2017, e no Ato 01/2022 da CGJT, de 21 de janeiro de 2022. Os dados constantes desta Certidão são de responsabilidade dos Tribunais do Trabalho.

No caso de pessoa jurídica, a Certidão atesta a empresa em relação a todos os seus estabelecimentos, agências ou filiais.

A aceitação desta certidão condiciona-se à verificação de sua autenticidade no portal do Tribunal Superior do Trabalho na Internet (<http://www.tst.jus.br>).

Certidão emitida gratuitamente.

INFORMAÇÃO IMPORTANTE

Do Banco Nacional de Devedores Trabalhistas constam os dados necessários à identificação das pessoas naturais e jurídicas inadimplentes perante a Justiça do Trabalho quanto às obrigações estabelecidas em sentença condenatória transitada em julgado ou em acordos judiciais trabalhistas, inclusive no concernente aos recolhimentos previdenciários, a honorários, a custas, a emolumentos ou a recolhimentos determinados em lei; ou decorrentes de execução de acordos firmados perante o Ministério Público do Trabalho, Comissão de Conciliação Prévia ou demais títulos que, por disposição legal, contiver força executiva.



ENGENHARIA
CONSTRUTORA E
INCORPORADORA



CERTIDÃO FEDERAL



63 3355-2054 62 9 8410-3964 @asg_construtora www.asg-engenharia.com contato@asg-engenharia.com

Construção Civil (Obras Cíveis; Reformas/Revitalização; Retrofit; Terraplanagem, Pavimentação e Drenagem; Gestão de Contratos e Fiscalização de obras públicas e particulares. Projetos Complementares, para assinar assinaturas. Este documento foi assinado por ALLAN SALES GOMES, ALLAN SALES GOMES, ALLAN SALES GOMES, Allan Sales Gomes, ALLAN SALES GOMES, ALLAN SALES GOMES, ALLAN SALES GOMES, ALLAN SALES GOMES. Para validar o documento e suas assinaturas acesse <https://assinador.cartoriostocantins.com.br/validar/EQ8RP-N23R5-UVC8D-KF96V>



Handwritten signature in blue ink.



MINISTÉRIO DA FAZENDA
Secretaria da Receita Federal do Brasil
Procuradoria-Geral da Fazenda Nacional

**CERTIDÃO NEGATIVA DE DÉBITOS RELATIVOS AOS TRIBUTOS FEDERAIS E À DÍVIDA
ATIVA DA UNIÃO**

Nome: **A S G SERVICOS DE ENGENHARIA LTDA**
CNPJ: **35.161.606/0001-93**

Ressalvado o direito de a Fazenda Nacional cobrar e inscrever quaisquer dívidas de responsabilidade do sujeito passivo acima identificado que vierem a ser apuradas, é certificado que não constam pendências em seu nome, relativas a créditos tributários administrados pela Secretaria da Receita Federal do Brasil (RFB) e a inscrições em Dívida Ativa da União (DAU) junto à Procuradoria-Geral da Fazenda Nacional (PGFN).

Esta certidão é válida para o estabelecimento matriz e suas filiais e, no caso de ente federativo, para todos os órgãos e fundos públicos da administração direta a ele vinculados. Refere-se à situação do sujeito passivo no âmbito da RFB e da PGFN e abrange inclusive as contribuições sociais previstas nas alíneas 'a' a 'd' do parágrafo único do art. 11 da Lei nº 8.212, de 24 de julho de 1991.

A aceitação desta certidão está condicionada à verificação de sua autenticidade na Internet, nos endereços <<http://rfb.gov.br>> ou <<http://www.pgfn.gov.br>>.

Certidão emitida gratuitamente com base na Portaria Conjunta RFB/PGFN nº 1.751, de 2/10/2014.

Emitida às 12:36:14 do dia 01/04/2024 <hora e data de Brasília>.

Válida até **28/09/2024**.

Código de controle da certidão: **F60F.3862.69E0.26D2**

Qualquer rasura ou emenda invalidará este documento.



ENGENHARIA
CONSTRUTORA E
INCORPORADORA



CERTIDÃO ESTADUAL



ENGENHARIA
CONSTRUTORA E
INCORPORADORA



[Handwritten signature]



GOVERNO DO ESTADO DO TOCANTINS
SECRETARIA DA FAZENDA
SUPERINTENDÊNCIA DE GESTÃO TRIBUTÁRIA
DIRETORIA DE GESTÃO DE CRÉDITOS FISCAIS
COORDENADORIA DA DÍVIDA ATIVA

Número da Certidão:

5585024

IDENTIFICAÇÃO DO CONTRIBUINTE:**RAZÃO SOCIAL** A S G SERVICOS DE ENGENHARIA LTDA**CNPJ** 35.161.606/0001-93**INSCRIÇÃO ESTADUAL:****ATIVIDADE ECONÔMICA:****ENDEREÇO:** AV BERNARDO SAYAO 640 QD 24 LOTE 11 SL02, CENTRO**MUNICÍPIO** MIRANORTE - TO**FINALIDADE:**

CADASTRO

HISTÓRICO:

NÃO CONSTA DÉBITO INSCRITO EM DÍVIDA ATIVA

Fundamentação Legal - Arts. 65, 66 e 67 da Lei 1288, de 28 de Dezembro de 2001. Fica ressalvado o direito de a Fazenda Pública Estadual, inscrever e cobrar qualquer dívida de responsabilidade do contribuinte acima, que vier a ser apurada.

Validade - O prazo de validade da certidão é de trinta dias contado da data da sua emissão.

A autenticidade desta Certidão deverá ser confirmada via Internet, no endereço <http://www.to.gov.br/sefaz>

A Certidão expedida com erro, dolo, simulação ou fraude, responsabiliza, pessoalmente, o servidor que a expediu, pelo crédito tributário, assegurando o direito de regresso.

Data Emissão: Segunda-feira, 1 de Abril de 2024 - 13h 06m 45s

Emitida Via INTERNET

Atenção:

Qualquer rasura ou emenda invalidará este documento.

Esta certidão esta vinculada ao número do CPF, CNPJ ou Inscrição Estadual.

Esta Certidão foi emitida no site da Secretaria da Fazenda do Estado do Tocantins <http://www.to.gov.br/sefaz>

Esse documento foi assinado por ALLAN SALES GOMES, ALLAN SALES GOMES, ALLAN SALES GOMES, Allan Sales Gomes, ALLAN SALES GOMES, ALLAN SALES GOMES e ALLAN SALES GOMES. Para validar o documento e suas assinaturas acesse <https://assinador.cartorio.tocantins.com.br/validate/F08RP-N23R5-IIVC8D-KF96V>





ENGENHARIA
CONSTRUTORA E
INCORPORADORA



CERTIDÃO MUNICIPAL



Handwritten signature in blue ink.



ENGENHARIA
CONSTRUTORA E
INCORPORADORA



Handwritten signatures in blue ink at the bottom right corner.



ESTADO DO TOCANTINS
PREFEITURA MUNICIPAL DE MIRANORTE

SECRETARIA MUNICIPAL DE FINANÇAS

CERTIDÃO NEGATIVA DE DÉBITOS

Número da Certidão: **11117 - 1**

Contribuinte: A S G SERVICOS DE ENGENHARIA LTDA

CPF/CNPJ: 35.161.606/0001-93

Endereço: AV BERNARDO SAYÃO, Nº640, QD. 0024, LT0011, QD24 LOTE 11 SALA 02, MIRANORTE-TO

Certifica-se para a finalidade especificada que o 1 - Contribuinte supra citado NÃO POSSUI DÉBITOS AMIGÁVEL OU AJUIZADO nesta data, junto a fazenda pública municipal.

Ressalva-se ao município o direito de cobrança posteriormente, mesmo no período desta certidão, caso constatado algum débito.

O prazo de validade da certidão é de trinta dias contado da data que fora gerada.

A autenticidade desta Certidão deverá ser confirmada via internet, no endereço: <https://www.miranorte.to.gov.br>

A Certidão expedida com erro, dolo, simulação ou fraude, responsabiliza, pessoalmente, o servidor que a expediu, pelo crédito tributário, assegurando o direito de regresso.

Finalidade: 99 - Outras Finalidades

Documento Gerador em: **01/04/2024**

Emitido por: 01/04/2024 - PORTAL DE SERVIÇOS

Observação: Outras finalidades

Miranorte-TO, segunda-feira, 01 de abril de 2024



Esse documento foi assinado por ALLAN SALES GOMES, ALLAN SALES GOMES, ALLAN SALES GOMES, Allan Sales Gomes, ALLAN SALES GOMES, ALLAN SALES GOMES e ALLAN SALES GOMES. Para validar o documento e suas assinaturas acesse <https://assinador.cartoriostocantins.com.br/validate/EQ8RP-N23R5-UVC8D-KF96V>





ENGENHARIA
CONSTRUTORA E
INCORPORADORA

QUALIFICAÇÃO ECONOMICA-FINANCEIRA



ENGENHARIA
CONSTRUTORA E
INCORPORADORA

63 3355-2054 62 9 8410-3964 @asg_construtora www.asg-engenharia.com contato@asg-engenharia.com

Construção Civil (Obras Cíveis; Reformas/Revitalização; Retrofit; Terraplanagem, Pavimentação e Drenagem; Gestão de Contratos e Fiscalização de obras públicas e particulares)
Projetos Complementares (Assessoria em Licitação, Engenharia de Custos, Engenharia de Planejamento, Engenharia de Segurança, Engenharia de Meio Ambiente)
Projetos (Loteamentos, Chacareamentos, Terraplanagem, Pavimentação, Drenagem, Infraestrutura (Maquete 3D), Arquitetônicos (Maquete 3D), Complementares (Estrutural, Hidráulico e Mecânico))
Projetos de Engenharia (Estrutural, Hidráulico e Mecânico)
Assessoria (Conversão Condomínios, Escrituras e Transferências de Propriedades, Retificações de Área) A S G SERVIÇOS DE ENGENHARIA LTDA CNPJ: 35.161.606/0001-93
Para validar o documento e suas assinaturas acesse <https://assinador.cartoriostocantins.com.br/validade/EQ8RP-N23R5-UVC8D-KF96V>





ENGENHARIA
CONSTRUTORA E
INCORPORADORA



CERTIDÃO NEGATIVA DE FALÊNCIA



[Handwritten signature]

[Handwritten initials]

[Handwritten signature]



ENGENHARIA
CONSTRUTORA E
INCORPORADORA

63 3355-2054 62 9 8410-3964 @asg_construtora www.asg-engenharia.com contato@asg-engenharia.com

Construção Civil (Obras Civas; Reformas/Revitalização; Retrofit; Terraplanagem, Pavimentação e Drenagem; Gestão de Contratos e Fiscalização de obras públicas e particulares)
Processo Construtivo, Projeto de Arquitetura (Arquitetônico, Estrutural, Hidráulico e Sanitário), Projetos (Loteamento, Chacreamentos, Terraplanagem, Pavimentação, Drenagem, Infraestrutura (Maquete 3D), Arquitetônicos (Maquete 3D), Complementares (Estrutural, Hidráulico e Sanitário),
Projetos de Engenharia (Estrutural, Hidráulico e Sanitário), Projetos de Engenharia (Estrutural, Hidráulico e Sanitário), Projetos de Engenharia (Estrutural, Hidráulico e Sanitário),
Gomes, ALLAN SALES GOMES, ALLAN SALES GOMES e ALLAN SALES GOMES. Para validar o documento e suas assinaturas acesse <https://assinador.cartoriostocantins.com.br/validar/EQ8RP-N23R5-UVc8D-KF96V>





**PODER
JUDICIÁRIO**
ESTADO DO TOCANTINS

1ª INSTÂNCIA

CERTIDÃO DE DISTRIBUIÇÃO

FALÊNCIA, RECUPERAÇÃO JUDICIAL E/OU RECUPERAÇÃO EXTRAJUDICIAL

N. 8970454f

CERTIFICAMOS, na forma da lei, que, consultando o sistema processual abaixo indicado, **NÃO CONSTAM**, até a presente data e hora, **PROCESSOS** de classes de acordo com o Anexo IV da Portaria Conjunta n.º 02/2023 do Tribunal de Justiça do Estado do Tocantins contra:

A S G SERVICOS DE ENGENHARIA LTDA

CNPJ n. 35.161.606/0001-93

Certidão emitida em: 27/03/2024, às 14:48:02 (data e hora de Brasília)

Observações:

- a) A presente certidão judicial se destina a identificar os termos circunstanciados, inquéritos ou processos em que a pessoa a respeito da qual é expedida, figura no pólo passivo da relação processual originária;
- b) Consulta pública realizada no sistema e-Proc;
- c) A certidão não abrange os processos: que tramitem em segredo de justiça ou sigilo; que tenham tramitado ou tramitem nos sistemas PROJUDI, SPROC e SEEU; que tenham como classe processual falência, concordata, recuperação judicial e insolvência civil para os casos em que o devedor figurar no pólo ativo da demanda; procedimentos pré processuais em trâmite perante os CEJUSCs e procedimentos administrativos referentes ao Projeto Pai Presente.
- d) A consulta abrange todos os órgãos julgadores de primeira instância do TJTO, incluindo processos de suscitação de dúvida, processos que tramitam perante os juizados, processos de execuções fiscais e processos de competência da Justiça Militar.
- e) Certidão emitida gratuitamente às pessoas físicas. Pessoas jurídicas se sujeitam ao pagamento das despesas processuais, conforme disposto no Provimento nº 11/2019, Portaria nº 94/2015, bem como suas alterações;
- f) A autenticidade desta certidão poderá ser verificada, no prazo de 60 (sessenta) dias, por qualquer interessado no site do Tribunal de Justiça do Estado do Tocantins, endereço https://eproc1.tjto.jus.br/eprocV2_prod_1grau/externo_controlador.php?acao=cj_online&acao_origem=&acao_retorno=cj
- g) Certidão expedida nos termos da Resolução n.º 121/2010 do CNJ e da Portaria Conjunta n.º 02/2023 do Tribunal de Justiça do Estado do Tocantins;
- h) **Válida por 60 (sessenta) dias - Provimento nº 02/2023 e suas alterações;**

Tribunal de Justiça do Estado do Tocantins, impressa em 27/03/2024, 14:48:13

Página 1



Número: 5 Folha: 1

Contém este livro 138 folhas numeradas do No. 1 ao 138 emitidas através de processamento eletrônico de dados, que servirá de Livro Diário da empresa abaixo descrita no período de 01/01/2023 a 31/12/2023.

Nome da Empresa: A S G SERVIÇOS DE ENGENHARIA LTDA

Ramo: Serviços de engenharia

Endereço: AVENIDA BERNARDO SAYÃO

Nº: 640

Complemento: QUADRA 24 LOTE 11 SALA 02

Bairro: CENTRO

CEP: 77660-000

Município: MIRANORTE

Estado: TO

Inscrição no CNPJ: 35.161.606/0001-93

Inscrição Estadual.....:

Registro na Junta.....: 17600126760 Data registro: 11/10/2019

Inscrição Municipal.....: 4935

MIRANORTE, 01/01/2023

ALLAN SALES GOMES
SÓCIO ADMINISTRADOR
CPF: 039.640.791-97

BRAULIO LEONARDO CARMO DE SOUZA
Reg. no CRC - TO sob o No. 003979-O/5
CPF: 734.056.711-91



Handwritten signatures in blue ink, including a large vertical signature and several smaller ones.

DIÁRIO

Data	Classificação	Descrição	Histórico	Débito	Crédito
02/01/2023	2.1.01.006.002	Dividendos a Pagar	PAGAMENTO DE LUCROS AO SOCIO ALLAN SALES GOMES ref EX 2022	11.897,02	
02/01/2023	1.1.01.001.001	Caixa	PAGAMENTO DE LUCROS AO SOCIO ALLAN SALES GOMES ref EX 2022		11.897,02
02/01/2023	1.1.03.001.007	Adiantamento á Socios	PIX EMITIDO OUTRA IF	2.000,00	
02/01/2023	1.1.01.002.001	Banco Sicoob CC Nº 50.521-8	PIX EMITIDO OUTRA IF		2.000,00
02/01/2023	1.1.03.001.007	Adiantamento á Socios	COMPRA MASTERCARD MAESTRO220344	4.809,00	
02/01/2023	1.1.01.002.001	Banco Sicoob CC Nº 50.521-8	COMPRA MASTERCARD MAESTRO220344		4.809,00
02/01/2023	1.1.03.001.007	Adiantamento á Socios	DÉB.EMIÇÃO TED-STR DIF.TITULARIDADE000026	75.000,00	
02/01/2023	1.1.01.002.001	Banco Sicoob CC Nº 50.521-8	DÉB.EMIÇÃO TED-STR DIF.TITULARIDADE000026		75.000,00
02/01/2023	1.1.01.001.001	Caixa	CHEQUE COMPE INTEGRADA000069	1.800,00	
02/01/2023	1.1.01.002.001	Banco Sicoob CC Nº 50.521-8	CHEQUE COMPE INTEGRADA000069		1.800,00
02/01/2023	1.1.03.001.007	Adiantamento á Socios	PAGAMENTO PIXPIX_DEB 11725257149 JUVENAL GOMES PEREIRA	3.000,00	
02/01/2023	1.1.01.002.003	Banco Sicredi CC Nº 68085-2	PAGAMENTO PIXPIX_DEB 11725257149 JUVENAL GOMES PEREIRA		3.000,00
02/01/2023	1.1.03.001.007	Adiantamento á Socios	PAGAMENTO PIXPIX_DEB 00214214125 Cicinato Pereira Chaves Moreira	600,00	
02/01/2023	1.1.01.002.003	Banco Sicredi CC Nº 68085-2	PAGAMENTO PIXPIX_DEB 00214214125 Cicinato Pereira Chaves Moreira		600,00
02/01/2023	1.1.03.001.007	Adiantamento á Socios	PAGAMENTO PIXPIX_DEB 05051145183 Beatriz Silva Nolêto	300,00	
02/01/2023	1.1.01.002.003	Banco Sicredi CC Nº 68085-2	PAGAMENTO PIXPIX_DEB 05051145183 Beatriz Silva Nolêto		300,00
02/01/2023	1.1.03.001.007	Adiantamento á Socios	PAGAMENTO PIXPIX_DEB 01631800167 ALYNNE SALES GOMES MARTINS	80,00	
02/01/2023	1.1.01.002.003	Banco Sicredi CC Nº 68085-2	PAGAMENTO PIXPIX_DEB 01631800167 ALYNNE SALES GOMES MARTINS		80,00
02/01/2023	4.2.01.003.004	IOF sobre Operações Financeiras	IOF BASICO CH PJIof.BASic	0,06	
02/01/2023	1.1.01.002.003	Banco Sicredi CC Nº 68085-2	IOF BASICO CH PJIof.BASic		0,06
02/01/2023	4.2.01.003.004	IOF sobre Operações Financeiras	IOF ADICIONAL PJ-CH. ESPEIof.ADic.	7,70	
02/01/2023	1.1.01.002.003	Banco Sicredi CC Nº 68085-2	IOF ADICIONAL PJ-CH. ESPEIof.ADic.		7,70
02/01/2023	2.1.01.002.013	PIOVEZAN DE SOUZA CIA LTDA	Pagto Duplicata.: Ref. a NF 87928 2/2	279,10	
02/01/2023	1.1.01.001.001	Caixa	Pagto Duplicata.: Ref. a NF 87928 2/2		279,10
			TOTAL DO DIA	99.772,88	99.772,88
03/01/2023	4.2.01.003.010	Tarifas Bancarias	Pagto Tarifa.:Ted Pessoal	10,00	
03/01/2023	1.1.01.002.001	Banco Sicoob CC Nº 50.521-8	Pagto Tarifa.:Ted Pessoal		10,00
03/01/2023	1.1.03.001.007	Adiantamento á Socios	PAGAMENTO PIXPIX_DEB 00800292000147 POSTO 89 LTDA	42,24	
03/01/2023	1.1.01.002.003	Banco Sicredi CC Nº 68085-2	PAGAMENTO PIXPIX_DEB 00800292000147 POSTO 89 LTDA		42,24
03/01/2023	1.1.03.001.007	Adiantamento á Socios	PAGAMENTO PIXPIX_DEB 07661558467 Marcio Pedro Mendonca	200,00	
03/01/2023	1.1.01.002.003	Banco Sicredi CC Nº 68085-2	PAGAMENTO PIXPIX_DEB 07661558467 Marcio Pedro Mendonca		200,00
03/01/2023	1.1.03.001.007	Adiantamento á Socios	PAGAMENTO PIXPIX_DEB 01005945144 GEOVANIO BORGES MIRANDA	200,00	
03/01/2023	1.1.01.002.003	Banco Sicredi CC Nº 68085-2	PAGAMENTO PIXPIX_DEB 01005945144 GEOVANIO BORGES MIRANDA		200,00
			TOTAL DO DIA	452,24	452,24
04/01/2023	4.2.01.002.042	Material de Uso e Consumo	LANC CONF NF Nº 91516 PIOVEZAN DE SOUZA CIA LTDA	170,00	
04/01/2023	1.1.01.001.001	Caixa	LANC CONF NF Nº 91516 PIOVEZAN DE SOUZA CIA LTDA		170,00
04/01/2023	1.1.03.001.007	Adiantamento á Socios	COMPRAS NACIONAISVE0718497 PAG JEFFERSONFRANCAVI AMARANTE DO MBR	77,00	
04/01/2023	1.1.01.002.003	Banco Sicredi CC Nº 68085-2	COMPRAS NACIONAISVE0718497 PAG JEFFERSONFRANCAVI AMARANTE DO MBR		77,00
04/01/2023	1.1.03.001.007	Adiantamento á Socios	DEBITO CHEQUEAOT000227	8.570,00	
04/01/2023	1.1.01.002.003	Banco Sicredi CC Nº 68085-2	DEBITO CHEQUEAOT000227		8.570,00
04/01/2023	1.1.03.001.007	Adiantamento á Socios	COMPRAS NACIONAISVE0656393 FELIPE DOS REIS F IMPERATRIZ BR	65,00	
04/01/2023	1.1.01.002.003	Banco Sicredi CC Nº 68085-2	COMPRAS NACIONAISVE0656393 FELIPE DOS REIS F IMPERATRIZ BR		65,00
04/01/2023	4.2.01.001.003	Férias	Férias ref.: 01/2023	4.705,51	
04/01/2023	2.1.01.009.001	Provisão para Férias	Férias ref.: 01/2023		4.705,51
			TOTAL DO DIA	13.587,51	13.587,51

Esse documento foi assinado por ALLAN SALES GOMES, ALLAN SALES GOMES, ALLAN SALES GOMES, ALLAN SALES GOMES, Allan Sales Gomes, ALLAN SALES GOMES, ALLAN SALES GOMES e ALLAN SALES GOMES. Para validar o documento e suas assinaturas acesse <https://assinador.cartoriostocantins.com.br/validate/EQ8RP-N23R5-UVC8D-KF96V>



DIÁRIO

Data	Classificação	Descrição	Histórico	Débito	Crédito
05/01/2023	1.1.03.001.007	Adiantamento á Socios	DÉB.TIT.COMPE EFETIVADO3690720	148,12	
05/01/2023	1.1.01.002.001	Banco Sicoob CC Nº 50.521-8	DÉB.TIT.COMPE EFETIVADO3690720		148,12
05/01/2023	1.1.03.001.007	Adiantamento á Socios	DÉB.TIT.COMPE EFETIVADO3690722	249,07	
05/01/2023	1.1.01.002.001	Banco Sicoob CC Nº 50.521-8	DÉB.TIT.COMPE EFETIVADO3690722		249,07
05/01/2023	1.1.03.001.007	Adiantamento á Socios	DÉB.TIT.COMPE EFETIVADO3690726	562,15	
05/01/2023	1.1.01.002.001	Banco Sicoob CC Nº 50.521-8	DÉB.TIT.COMPE EFETIVADO3690726		562,15
05/01/2023	1.2.02.001.001	Participação Capital Sicoob Credipar	DEB.PARCELAS SUBSC./INTEGR.10408	10,00	
05/01/2023	1.1.01.002.001	Banco Sicoob CC Nº 50.521-8	DEB.PARCELAS SUBSC./INTEGR.10408		10,00
05/01/2023	1.1.01.002.001	Banco Sicoob CC Nº 50.521-8	PAGAMENTO PIXPIX_DEB 35161606000193 A S G SERVICOS DE ENGENHARIA EIRELI	959,34	
05/01/2023	1.1.01.002.003	Banco Sicredi CC Nº 68085-2	PAGAMENTO PIXPIX_DEB 35161606000193 A S G SERVICOS DE ENGENHARIA EIRELI		959,34
05/01/2023	1.1.01.002.003	Banco Sicredi CC Nº 68085-2	RECEBIMENTO PIXPIX_CRED 35161606000193 A S G SERVICOS DE ENGENHARIA EIRELI	6.344,46	
05/01/2023	1.1.01.002.001	Banco Sicoob CC Nº 50.521-8	RECEBIMENTO PIXPIX_CRED 35161606000193 A S G SERVICOS DE ENGENHARIA EIRELI		6.344,46
05/01/2023	4.2.01.002.034	Convênios	DEBITO CONVENIOSFGTS	1.019,84	
05/01/2023	1.1.01.002.003	Banco Sicredi CC Nº 68085-2	DEBITO CONVENIOSFGTS		1.019,84
05/01/2023	1.1.03.001.007	Adiantamento á Socios	COMPRAS NACIONAISVE0417074 CELLA E CELLA DROG 334 AMARANTE DO MBR	4,98	
05/01/2023	1.1.01.002.003	Banco Sicredi CC Nº 68085-2	COMPRAS NACIONAISVE0417074 CELLA E CELLA DROG 334 AMARANTE DO MBR		4,98
05/01/2023	1.1.03.001.007	Adiantamento á Socios	COMPRAS NACIONAISVE0418842 CELLA E CELLA DROG 334 AMARANTE DO MBR	12,99	
05/01/2023	1.1.01.002.003	Banco Sicredi CC Nº 68085-2	COMPRAS NACIONAISVE0418842 CELLA E CELLA DROG 334 AMARANTE DO MBR		12,99
05/01/2023	1.1.03.001.007	Adiantamento á Socios	COMPRAS NACIONAISVE0707670 CORONEL SUPERMERCADO AMARANTE DO MBR	25,35	
05/01/2023	1.1.01.002.003	Banco Sicredi CC Nº 68085-2	COMPRAS NACIONAISVE0707670 CORONEL SUPERMERCADO AMARANTE DO MBR		25,35
			TOTAL DO DIA	9.336,30	9.336,30
06/01/2023	2.1.01.004.002	Ordenados e Salários a Pagar	VALOR REF PGTO FOLHA MENSAL ALEXANDRE SOUSA DE CARVALHO 12/2022	2.300,37	
06/01/2023	1.1.01.001.001	Caixa	VALOR REF PGTO FOLHA MENSAL ALEXANDRE SOUSA DE CARVALHO 12/2022		2.300,37
06/01/2023	2.1.01.004.002	Ordenados e Salários a Pagar	VALOR REF PGTO FOLHA MENSAL GEOVANIO BORGES MIRANDA 12/2022	3.115,99	
06/01/2023	1.1.01.001.001	Caixa	VALOR REF PGTO FOLHA MENSAL GEOVANIO BORGES MIRANDA 12/2022		3.115,99
06/01/2023	2.1.01.004.002	Ordenados e Salários a Pagar	VALOR REF PGTO FOLHA MENSAL RAULLYSON GOMES DE OLIVEIRA COELHO 12/2022	887,70	
06/01/2023	1.1.01.001.001	Caixa	VALOR REF PGTO FOLHA MENSAL RAULLYSON GOMES DE OLIVEIRA COELHO 12/2022		887,70
06/01/2023	2.1.01.004.007	FGTS a Recolher	VALOR REF PGTO FGTS 12/2022	1.019,82	
06/01/2023	1.1.01.001.001	Caixa	VALOR REF PGTO FGTS 12/2022		1.019,82
06/01/2023	1.1.03.001.007	Adiantamento á Socios	PAGAMENTO PIXPIX_DEB 07661558467 Marcio Pedro Mendonca	200,00	
06/01/2023	1.1.01.002.003	Banco Sicredi CC Nº 68085-2	PAGAMENTO PIXPIX_DEB 07661558467 Marcio Pedro Mendonca		200,00
06/01/2023	1.1.01.002.003	Banco Sicredi CC Nº 68085-2	RECEBIMENTO PIXPIX_CRED 03964079197 Allan Sales Gomes	200,00	
06/01/2023	1.1.03.001.007	Adiantamento á Socios	RECEBIMENTO PIXPIX_CRED 03964079197 Allan Sales Gomes		200,00
06/01/2023	1.1.03.001.007	Adiantamento á Socios	PAGAMENTO PIXPIX_DEB 01005945144 GEOVANIO BORGES MIRANDA	50,00	
06/01/2023	1.1.01.002.003	Banco Sicredi CC Nº 68085-2	PAGAMENTO PIXPIX_DEB 01005945144 GEOVANIO BORGES MIRANDA		50,00
06/01/2023	1.1.03.001.004	Adiantamento de Férias	LANÇ REF PGTO FERIAS A GEOVANIO BORGES MIRANDA 01/2023	4.019,10	
06/01/2023	1.1.01.002.003	Banco Sicredi CC Nº 68085-2	LANÇ REF PGTO FERIAS A GEOVANIO BORGES MIRANDA 01/2023		4.019,10
06/01/2023	2.1.01.009.001	Provisão para Férias	Férias ref.: 01/2023	4.705,51	
06/01/2023	1.1.03.001.004	Adiantamento de Férias	Férias ref.: 01/2023		4.705,51
06/01/2023	1.1.03.001.004	Adiantamento de Férias	LANÇ REF IRRF S/ FERIAS 01/2023	191,47	
06/01/2023	2.1.01.004.013	IRRF S/ Folha a Recolher	LANÇ REF IRRF S/ FERIAS 01/2023		191,47
06/01/2023	1.1.03.001.004	Adiantamento de Férias	LANÇ REF INSS S/ FERIAS 01/2023	494,94	
06/01/2023	2.1.01.004.006	INSS a Recolher	LANÇ REF INSS S/ FERIAS 01/2023		494,94
			TOTAL DO DIA	17.184,90	17.184,90
07/01/2023	4.2.01.002.042	Material de Uso e Consumo	LANÇ CONE Nº 45966 DISTRIBUIDORA DE FERROS PALMAS LTDA	1.425,00	
			TOTAL DO DIA	1.425,00	

Esse documento foi assinado por ALLAN SALES GOMES, ALLAN SALES GOMES, ALLAN SALES GOMES, Allan Sales Gomes, ALLAN SALES GOMES, ALLAN SALES GOMES e ALLAN SALES GOMES. Para validar o documento e suas assinaturas acesse <https://assinador.cartoriostocantins.com.br/validade/EQ8RP-N23R5-UVC8D-KF96V>



DIÁRIO

Data	Classificação	Descrição	Histórico	Débito	Crédito
07/01/2023	2.1.01.002.015	DISTRIBUIDORA DE FERROS PALMAS LTDA	TRANSPORTE LANC CONF NF Nº 45966 DISTRIBUIDORA DE FERROS PALMAS LTDA	1.425,00	1.425,00
			TOTAL DO DIA	1.425,00	1.425,00
09/01/2023	1.1.03.001.007	Adiantamento á Socios	COMPRA MASTERCARD MAESTRO079240	356,25	
09/01/2023	1.1.01.002.001	Banco Sicoob CC Nº 50.521-8	COMPRA MASTERCARD MAESTRO079240		356,25
09/01/2023	1.1.03.001.007	Adiantamento á Socios	PIX EMITIDO OUTRA IF	150,00	
09/01/2023	1.1.01.002.001	Banco Sicoob CC Nº 50.521-8	PIX EMITIDO OUTRA IF		150,00
09/01/2023	1.1.03.001.007	Adiantamento á Socios	PIX EMITIDO OUTRA IF	110,00	
09/01/2023	1.1.01.002.001	Banco Sicoob CC Nº 50.521-8	PIX EMITIDO OUTRA IF		110,00
09/01/2023	1.1.03.001.007	Adiantamento á Socios	PIX EMITIDO OUTRA IF	150,00	
09/01/2023	1.1.01.002.001	Banco Sicoob CC Nº 50.521-8	PIX EMITIDO OUTRA IF		150,00
09/01/2023	1.1.03.001.007	Adiantamento á Socios	PIX EMITIDO OUTRA IF	110,00	
09/01/2023	1.1.01.002.001	Banco Sicoob CC Nº 50.521-8	PIX EMITIDO OUTRA IF		110,00
09/01/2023	1.1.03.001.007	Adiantamento á Socios	PIX EMITIDO OUTRA IF	180,00	
09/01/2023	1.1.01.002.001	Banco Sicoob CC Nº 50.521-8	PIX EMITIDO OUTRA IF		180,00
09/01/2023	1.1.03.001.007	Adiantamento á Socios	PIX EMITIDO OUTRA IF	110,00	
09/01/2023	1.1.01.002.001	Banco Sicoob CC Nº 50.521-8	PIX EMITIDO OUTRA IF		110,00
09/01/2023	1.1.03.001.007	Adiantamento á Socios	PIX EMITIDO OUTRA IF	150,00	
09/01/2023	1.1.01.002.001	Banco Sicoob CC Nº 50.521-8	PIX EMITIDO OUTRA IF		150,00
09/01/2023	1.1.03.001.007	Adiantamento á Socios	PIX EMITIDO OUTRA IF	316,01	
09/01/2023	1.1.01.002.001	Banco Sicoob CC Nº 50.521-8	PIX EMITIDO OUTRA IF		316,01
09/01/2023	1.1.01.002.003	Banco Sicredi CC Nº 68085-2	RECEBIMENTO PIXPIX_CRED 35161606000193 A S G SERVICOS DE ENGENHARIA EIRELI	3.357,74	
09/01/2023	1.1.01.002.001	Banco Sicoob CC Nº 50.521-8	RECEBIMENTO PIXPIX_CRED 35161606000193 A S G SERVICOS DE ENGENHARIA EIRELI		3.357,74
09/01/2023	1.1.03.001.007	Adiantamento á Socios	DEB. FOLHA PAGTO3K4F---04	846,40	
09/01/2023	1.1.01.002.003	Banco Sicredi CC Nº 68085-2	DEB. FOLHA PAGTO3K4F---04		846,40
			TOTAL DO DIA	5.836,40	5.836,40
10/01/2023	1.1.01.002.001	Banco Sicoob CC Nº 50.521-8	PIX RECEBIDO - OUTRA IF	441,92	
10/01/2023	1.1.03.001.007	Adiantamento á Socios	PIX RECEBIDO - OUTRA IF		441,92
10/01/2023	1.1.03.001.007	Adiantamento á Socios	LIQUIDACAO DE PARCELAC21631353	1.893,39	
10/01/2023	1.1.01.002.003	Banco Sicredi CC Nº 68085-2	LIQUIDACAO DE PARCELAC21631353		1.893,39
10/01/2023	2.1.01.003.001	Honorários Contábeis a Pagar	LIQUIDACAO BOLETO73405671191 BRAULIO LEONARDO CARMO DE SOUZA	300,00	
10/01/2023	1.1.01.002.003	Banco Sicredi CC Nº 68085-2	LIQUIDACAO BOLETO73405671191 BRAULIO LEONARDO CARMO DE SOUZA		300,00
10/01/2023	1.1.03.001.007	Adiantamento á Socios	LIQUIDACAO BOLETO SICREDI222029023 37805379000117 HELOISA DIAS BLAU & CIA LTDA	661,00	
10/01/2023	1.1.01.002.003	Banco Sicredi CC Nº 68085-2	LIQUIDACAO BOLETO SICREDI222029023 37805379000117 HELOISA DIAS BLAU & CIA LTDA		661,00
10/01/2023	1.1.01.002.003	Banco Sicredi CC Nº 68085-2	RECEBIMENTO PIXPIX_CRED 35161606000193 A S G SERVICOS DE ENGENHARIA EIRELI	2.441,92	
10/01/2023	1.1.01.002.001	Banco Sicoob CC Nº 50.521-8	RECEBIMENTO PIXPIX_CRED 35161606000193 A S G SERVICOS DE ENGENHARIA EIRELI		2.441,92
10/01/2023	1.1.03.001.007	Adiantamento á Socios	LIQUIDACAO BOLETO SICREDI226598168 03456937000326 DMM LOPES E FILHOS LTDA	104,79	
10/01/2023	1.1.01.002.003	Banco Sicredi CC Nº 68085-2	LIQUIDACAO BOLETO SICREDI226598168 03456937000326 DMM LOPES E FILHOS LTDA		104,79
10/01/2023	1.1.03.001.007	Adiantamento á Socios	LIQUIDACAO BOLETO SICREDI226665132 03456937000326 DMM LOPES E FILHOS LTDA	455,54	
10/01/2023	1.1.01.002.003	Banco Sicredi CC Nº 68085-2	LIQUIDACAO BOLETO SICREDI226665132 03456937000326 DMM LOPES E FILHOS LTDA		455,54
10/01/2023	1.1.03.001.007	Adiantamento á Socios	LIQUIDACAO BOLETO SICREDI226598117 03456937000326 DMM LOPES E FILHOS LTDA	916,11	
10/01/2023	1.1.01.002.003	Banco Sicredi CC Nº 68085-2	LIQUIDACAO BOLETO SICREDI226598117 03456937000326 DMM LOPES E FILHOS LTDA		916,11
10/01/2023	1.1.03.001.007	Adiantamento á Socios	PAGAMENTO PIXPIX_DEB 34671854104 GLENDA MIRANDA MARCAL	10,00	
10/01/2023	1.1.01.002.003	Banco Sicredi CC Nº 68085-2	PAGAMENTO PIXPIX_DEB 34671854104 GLENDA MIRANDA MARCAL		10,00
10/01/2023	1.1.03.001.007	Adiantamento á Socios	COMPRAS NACIONAISVE0847057 POSTO AGUIA BRANC NOVA MUTUM BR	10,99	
10/01/2023	1.1.01.002.003	Banco Sicredi CC Nº 68085-2	COMPRAS NACIONAISVE0847057 POSTO AGUIA BRANC NOVA MUTUM BR		10,99
10/01/2023	1.1.03.001.007	Adiantamento á Socios	COMPRAS NACIONAISVE0926765 ROTA DO LANTANAS SALES GOMES, ALLAN SALES GOMES, ALLAN SALES GOMES, Allan Sales	4,80	
10/01/2023	1.1.01.002.003	Banco Sicoob CC Nº 50.521-8	TRANSPORTE	7.240,46	7.235,66

Este documento foi assinado por ALLAN SALES GOMES, ALLAN SALES GOMES, ALLAN SALES GOMES e ALLAN SALES GOMES. Para validar o documento e suas assinaturas acesse <https://assinador.cartoriostocantins.com.br/validar/EQ8RP-N23R5-UVC8D-KF96V>



DIÁRIO

Data	Classificação	Descrição	Histórico	Débito	Crédito
10/01/2023	1.1.01.002.003	Banco Sicredi CC Nº 68085-2	TRANSPORTE COMPRAS NACIONAISVE0926765 ROTA DO OESTE CUIABA BR	7.240,46	7.235,66
10/01/2023	4.2.01.003.002	Despesas Bancárias	SEGURO PRESTAMISTAC21631353	6,60	
10/01/2023	1.1.01.002.003	Banco Sicredi CC Nº 68085-2	SEGURO PRESTAMISTAC21631353		6,60
10/01/2023	1.1.01.001.001	Caixa	CHEQUE COMPE SICREDIAOT000216	500,00	
10/01/2023	1.1.01.002.003	Banco Sicredi CC Nº 68085-2	CHEQUE COMPE SICREDIAOT000216		500,00
10/01/2023	1.1.01.001.001	Caixa	CHEQUE COMPE SICREDIAOT000229	4.952,00	
10/01/2023	1.1.01.002.003	Banco Sicredi CC Nº 68085-2	CHEQUE COMPE SICREDIAOT000229		4.952,00
			TOTAL DO DIA	12.699,06	12.699,06
11/01/2023	2.1.01.002.013	PIOVEZAN DE SOUZA CIA LTDA	Pagto Duplicata.: Ref.: NF Nº 84804 4/6	2.708,70	
11/01/2023	1.1.01.002.001	Banco Sicoob CC Nº 50.521-8	Pagto Duplicata.: Ref.: NF Nº 84804 4/6		2.708,70
11/01/2023	1.1.03.001.007	Adiantamento á Socios	DÉB.TIT.COMPE EFETIVADO3706679	4.857,10	
11/01/2023	1.1.01.002.001	Banco Sicoob CC Nº 50.521-8	DÉB.TIT.COMPE EFETIVADO3706679		4.857,10
11/01/2023	1.1.03.001.007	Adiantamento á Socios	COMPRAS NACIONAISVE0378251 DAVID DANIEL GROS PORTO DOS GAUBR	7,00	
11/01/2023	1.1.01.002.003	Banco Sicredi CC Nº 68085-2	COMPRAS NACIONAISVE0378251 DAVID DANIEL GROS PORTO DOS GAUBR		7,00
11/01/2023	1.1.03.001.007	Adiantamento á Socios	PAGAMENTO PIXPIX_DEB 96293012100 DERENICE DA SILVA RIBEIRO	300,00	
11/01/2023	1.1.01.002.003	Banco Sicredi CC Nº 68085-2	PAGAMENTO PIXPIX_DEB 96293012100 DERENICE DA SILVA RIBEIRO		300,00
11/01/2023	1.1.03.001.007	Adiantamento á Socios	PAGAMENTO PIXPIX_DEB 05051071120 RAULLYSON GOMES DE OLIVEIRA COELHO	30,00	
11/01/2023	1.1.01.002.003	Banco Sicredi CC Nº 68085-2	PAGAMENTO PIXPIX_DEB 05051071120 RAULLYSON GOMES DE OLIVEIRA COELHO		30,00
11/01/2023	1.1.03.001.007	Adiantamento á Socios	LIQUIDACAO BOLETO08692888000182 CARTAO DE COMPRA SUPPLIERCARD FUNDO DE I	2.977,80	
11/01/2023	1.1.01.002.003	Banco Sicredi CC Nº 68085-2	LIQUIDACAO BOLETO08692888000182 CARTAO DE COMPRA SUPPLIERCARD FUNDO DE I		2.977,80
11/01/2023	1.1.01.002.003	Banco Sicredi CC Nº 68085-2	RECEBIMENTO PIXPIX_CRED 35161606000193 A S G SERVICOS DE ENGENHARIA EIRELI	5.400,00	
11/01/2023	1.1.01.002.001	Banco Sicoob CC Nº 50.521-8	RECEBIMENTO PIXPIX_CRED 35161606000193 A S G SERVICOS DE ENGENHARIA EIRELI		5.400,00
11/01/2023	1.1.03.001.007	Adiantamento á Socios	PAGAMENTO PIX SICREDICX491969 27407187000107 JOSE MACHADO DA SILVA ME	180,00	
11/01/2023	1.1.01.002.003	Banco Sicredi CC Nº 68085-2	PAGAMENTO PIX SICREDICX491969 27407187000107 JOSE MACHADO DA SILVA ME		180,00
			TOTAL DO DIA	16.460,60	16.460,60
12/01/2023	1.1.03.001.007	Adiantamento á Socios	COMPRA MASTERCARD MAESTRO361926	69,95	
12/01/2023	1.1.01.002.001	Banco Sicoob CC Nº 50.521-8	COMPRA MASTERCARD MAESTRO361926		69,95
12/01/2023	1.1.03.001.007	Adiantamento á Socios	PIX EMITIDO OUTRA IF	150,00	
12/01/2023	1.1.01.002.001	Banco Sicoob CC Nº 50.521-8	PIX EMITIDO OUTRA IF		150,00
12/01/2023	1.1.03.001.007	Adiantamento á Socios	DÉB.TIT.COMPE EFETIVADO3710663	341,19	
12/01/2023	1.1.01.002.001	Banco Sicoob CC Nº 50.521-8	DÉB.TIT.COMPE EFETIVADO3710663		341,19
12/01/2023	1.1.03.001.007	Adiantamento á Socios	DÉB.TIT.COMPE EFETIVADO3710665	277,29	
12/01/2023	1.1.01.002.001	Banco Sicoob CC Nº 50.521-8	DÉB.TIT.COMPE EFETIVADO3710665		277,29
12/01/2023	1.1.03.001.007	Adiantamento á Socios	CH.PAGO EM DINH/ESPECIEAOT000130	1.040,00	
12/01/2023	1.1.01.002.003	Banco Sicredi CC Nº 68085-2	CH.PAGO EM DINH/ESPECIEAOT000130		1.040,00
12/01/2023	1.1.03.001.007	Adiantamento á Socios	DEBITO CHEQUEAOT000225	2.500,00	
12/01/2023	1.1.01.002.003	Banco Sicredi CC Nº 68085-2	DEBITO CHEQUEAOT000225		2.500,00
			TOTAL DO DIA	4.378,43	4.378,43
13/01/2023	1.1.03.001.007	Adiantamento á Socios	PAGAMENTO PIXPIX_DEB 38358140100 ADAO THEODORO DE CASTILHO NETO	65,00	
13/01/2023	1.1.01.002.003	Banco Sicredi CC Nº 68085-2	PAGAMENTO PIXPIX_DEB 38358140100 ADAO THEODORO DE CASTILHO NETO		65,00
13/01/2023	1.1.03.001.007	Adiantamento á Socios	LIQUIDACAO BOLETO08692888000182 CARTAO DE COMPRA SUPPLIERCARD FUNDO DE I	3.970,40	
13/01/2023	1.1.01.002.003	Banco Sicredi CC Nº 68085-2	LIQUIDACAO BOLETO08692888000182 CARTAO DE COMPRA SUPPLIERCARD FUNDO DE I		3.970,40
13/01/2023	1.1.01.002.003	Banco Sicredi CC Nº 68085-2	RECEBIMENTO PIXPIX_CRED 35161606000193 A S G SERVICOS DE ENGENHARIA EIRELI	9.000,00	
13/01/2023	1.1.01.002.001	Banco Sicoob CC Nº 50.521-8	RECEBIMENTO PIXPIX_CRED 35161606000193 A S G SERVICOS DE ENGENHARIA EIRELI		9.000,00
13/01/2023	1.1.03.001.007	Adiantamento á Socios	DEB. FOLHA PAGTO3K4F---04	1.400,00	
13/01/2023	1.1.01.002.003	Banco Sicredi CC Nº 68085-2	DEB. FOLHA PAGTO3K4F---04		1.400,00
13/01/2023	1.1.03.001.007	Adiantamento á Socios	PAGAMENTO PIXPIX_DEB 05436784151 Natácha da Silva Grada	2.000,00	
13/01/2023	1.1.01.002.001	Banco Sicoob CC Nº 50.521-8	PAGAMENTO PIXPIX_DEB 05436784151 Natácha da Silva Grada		2.000,00
			TOTAL DO DIA	16.435,40	14.435,40

Esse documento foi assinado por ALLAN SALES GOMES, ALLAN SALES GOMES, ALLAN SALES GOMES, Allan Sales Gomes, ALLAN SALES GOMES, ALLAN SALES GOMES e ALLAN SALES GOMES. Para validar o documento e suas assinaturas acesse <https://assinador.cartoriostocantins.com.br/validar/EQ8RP-N23R5-UVC8D-KF96V>



DIÁRIO

Data	Classificação	Descrição	Histórico	Débito	Crédito
			TRANSPORTE	16.435,40	14.435,40
13/01/2023	1.1.01.002.003	Banco Sicredi CC Nº 68085-2	PAGAMENTO PIXPIX_DEB 05436784151 Natacha da Silva Gracia		2.000,00
13/01/2023	1.1.03.001.007	Adiantamento á Socios	SAQUE TERMINALCE0821122	3.000,00	
13/01/2023	1.1.01.002.003	Banco Sicredi CC Nº 68085-2	SAQUE TERMINALCE0821122		3.000,00
13/01/2023	1.1.01.002.003	Banco Sicredi CC Nº 68085-2	RECEBIMENTO PIXPIX_CRED 35161606000193 A S G SERVICOS DE ENGENHARIA EIRELI	15.000,00	
13/01/2023	1.1.01.002.001	Banco Sicoob CC Nº 50.521-8	RECEBIMENTO PIXPIX_CRED 35161606000193 A S G SERVICOS DE ENGENHARIA EIRELI		15.000,00
13/01/2023	1.1.03.001.007	Adiantamento á Socios	PAGAMENTO PIXPIX_DEB 03964079197 ALLAN GOMES	1.500,00	
13/01/2023	1.1.01.002.003	Banco Sicredi CC Nº 68085-2	PAGAMENTO PIXPIX_DEB 03964079197 ALLAN GOMES		1.500,00
			TOTAL DO DIA	35.935,40	35.935,40
16/01/2023	1.1.03.001.001	Adiantamento Salários a Empregados	PAGAMENTO PIXPIX_DEB 09563346106 Pedro Paulo das Chagas Lima Junior	600,00	
16/01/2023	1.1.01.002.003	Banco Sicredi CC Nº 68085-2	PAGAMENTO PIXPIX_DEB 09563346106 Pedro Paulo das Chagas Lima Junior		600,00
16/01/2023	1.1.03.001.007	Adiantamento á Socios	PAGAMENTO PIXPIX_DEB 02840909219 Erisson do Carmo Tomé	1.000,00	
16/01/2023	1.1.01.002.003	Banco Sicredi CC Nº 68085-2	PAGAMENTO PIXPIX_DEB 02840909219 Erisson do Carmo Tomé		1.000,00
16/01/2023	1.1.03.001.007	Adiantamento á Socios	PAGAMENTO PIXPIX_DEB 70674557158 Maciel Osvandir Ramos da Silva	550,00	
16/01/2023	1.1.01.002.003	Banco Sicredi CC Nº 68085-2	PAGAMENTO PIXPIX_DEB 70674557158 Maciel Osvandir Ramos da Silva		550,00
16/01/2023	1.1.03.001.007	Adiantamento á Socios	PAGAMENTO PIXPIX_DEB 07661558467 Marcio Pedro Mendonca	930,00	
16/01/2023	1.1.01.002.003	Banco Sicredi CC Nº 68085-2	PAGAMENTO PIXPIX_DEB 07661558467 Marcio Pedro Mendonca		930,00
16/01/2023	1.1.03.001.007	Adiantamento á Socios	PAGAMENTO PIXPIX_DEB 60230008356 SEBASTIAO CUNHA SALES	1.050,00	
16/01/2023	1.1.01.002.003	Banco Sicredi CC Nº 68085-2	PAGAMENTO PIXPIX_DEB 60230008356 SEBASTIAO CUNHA SALES		1.050,00
16/01/2023	1.1.03.001.001	Adiantamento Salários a Empregados	PAGAMENTO PIXPIX_DEB 05051145183 Beatriz Silva Nolêto	500,00	
16/01/2023	1.1.01.002.003	Banco Sicredi CC Nº 68085-2	PAGAMENTO PIXPIX_DEB 05051145183 Beatriz Silva Nolêto		500,00
16/01/2023	1.1.03.001.007	Adiantamento á Socios	PAGAMENTO PIXPIX_DEB 01124406220 ELIZANGELA ALVES DOS SANTOS	300,00	
16/01/2023	1.1.01.002.003	Banco Sicredi CC Nº 68085-2	PAGAMENTO PIXPIX_DEB 01124406220 ELIZANGELA ALVES DOS SANTOS		300,00
16/01/2023	1.1.03.001.007	Adiantamento á Socios	PAGAMENTO PIXPIX_DEB 09563346106 Pedro Paulo das Chagas Lima Junior	110,00	
16/01/2023	1.1.01.002.003	Banco Sicredi CC Nº 68085-2	PAGAMENTO PIXPIX_DEB 09563346106 Pedro Paulo das Chagas Lima Junior		110,00
16/01/2023	1.1.03.001.007	Adiantamento á Socios	PAGAMENTO PIXPIX_DEB 02840909219 Erisson do Carmo Tomé	10,00	
16/01/2023	1.1.01.002.003	Banco Sicredi CC Nº 68085-2	PAGAMENTO PIXPIX_DEB 02840909219 Erisson do Carmo Tomé		10,00
16/01/2023	1.1.03.001.007	Adiantamento á Socios	PAGAMENTO PIXPIX_DEB 70674557158 Maciel Osvandir Ramos da Silva	10,01	
16/01/2023	1.1.01.002.003	Banco Sicredi CC Nº 68085-2	PAGAMENTO PIXPIX_DEB 70674557158 Maciel Osvandir Ramos da Silva		10,01
16/01/2023	1.1.03.001.007	Adiantamento á Socios	PAGAMENTO PIXPIX_DEB 70674557158 Maciel Osvandir Ramos da Silva	10,00	
16/01/2023	1.1.01.002.003	Banco Sicredi CC Nº 68085-2	PAGAMENTO PIXPIX_DEB 70674557158 Maciel Osvandir Ramos da Silva		10,00
16/01/2023	1.1.03.001.007	Adiantamento á Socios	PAGAMENTO PIX SICREDICX218411 06156028196 EDUARDO HENRIQUE HAJDASZ FERREIRA	450,00	
16/01/2023	1.1.01.002.003	Banco Sicredi CC Nº 68085-2	PAGAMENTO PIX SICREDICX218411 06156028196 EDUARDO HENRIQUE HAJDASZ FERREIRA		450,00
16/01/2023	1.1.03.001.007	Adiantamento á Socios	LIQUIDACAO BOLETO37983443000150 TOP COMERCIO DE TINTAS LTDA	1.090,56	
16/01/2023	1.1.01.002.003	Banco Sicredi CC Nº 68085-2	LIQUIDACAO BOLETO37983443000150 TOP COMERCIO DE TINTAS LTDA		1.090,56
16/01/2023	1.1.03.001.007	Adiantamento á Socios	LIQUIDACAO BOLETO09248454000150 PIOVEZAN DE SOUZA CIA LTDA	120,06	
16/01/2023	1.1.01.002.003	Banco Sicredi CC Nº 68085-2	LIQUIDACAO BOLETO09248454000150 PIOVEZAN DE SOUZA CIA LTDA		120,06
16/01/2023	1.1.03.001.007	Adiantamento á Socios	PAGAMENTO PIXPIX_DEB 70076462129 MARLEIDE DA SILVA SOARES	1.400,00	
16/01/2023	1.1.01.002.003	Banco Sicredi CC Nº 68085-2	PAGAMENTO PIXPIX_DEB 70076462129 MARLEIDE DA SILVA SOARES		1.400,00
			TRANSPORTE	8.130,63	8.130,63

Esse documento foi assinado por ALLAN SALES GOMES, ALLAN SALES GOMES, ALLAN SALES GOMES, Allan Sales Gomes, ALLAN SALES GOMES, ALLAN SALES GOMES e ALLAN SALES GOMES. Para validar o documento e suas assinaturas acesse <https://assinador.cartoriostocantins.com.br/validar/EQ8RP-N23R5-UVC8D-KF96V>



DIÁRIO

Data	Classificação	Descrição	Histórico	Débito	Crédito
16/01/2023	1.1.03.001.007	Adiantamento á Socios	TRANSPORTE PAGAMENTO PIX SICREDICX800297 34032619000108 NP CERTIFICACAO DIGITAL LTDA	8,130,63 145,00	8.130,63
16/01/2023	1.1.01.002.003	Banco Sicredi CC Nº 68085-2	PAGAMENTO PIX SICREDICX800297 34032619000108 NP CERTIFICACAO DIGITAL LTDA		145,00
16/01/2023	1.1.03.001.007	Adiantamento á Socios	PAGAMENTO PIXPIX_DEB 88628078134 ODETE GOMES LIMA	9,50	
16/01/2023	1.1.01.002.003	Banco Sicredi CC Nº 68085-2	PAGAMENTO PIXPIX_DEB 88628078134 ODETE GOMES LIMA		9,50
16/01/2023	1.1.03.001.007	Adiantamento á Socios	LIQUIDACAO BOLETO09248454000150 PIOVEZAN DE SOUZA CIA LTDA	160,08	
16/01/2023	1.1.01.002.003	Banco Sicredi CC Nº 68085-2	LIQUIDACAO BOLETO09248454000150 PIOVEZAN DE SOUZA CIA LTDA		160,08
16/01/2023	1.1.03.001.007	Adiantamento á Socios	LIQUIDACAO BOLETO09248454000150 PIOVEZAN DE SOUZA CIA LTDA	194,97	
16/01/2023	1.1.01.002.003	Banco Sicredi CC Nº 68085-2	LIQUIDACAO BOLETO09248454000150 PIOVEZAN DE SOUZA CIA LTDA		194,97
16/01/2023	2.1.01.002.013	PIOVEZAN DE SOUZA CIA LTDA	Pagto Duplicata.: Ref. a NF 87023 BOLETO 3/3	306,09	
16/01/2023	1.1.01.002.003	Banco Sicredi CC Nº 68085-2	Pagto Duplicata.: Ref. a NF 87023 BOLETO 3/3		306,09
16/01/2023	1.1.01.001.001	Caixa	CHEQUE COMPE SICREDIAOT000230	3.620,00	
16/01/2023	1.1.01.002.003	Banco Sicredi CC Nº 68085-2	CHEQUE COMPE SICREDIAOT000230		3.620,00
			TOTAL DO DIA	12.566,27	12.566,27
17/01/2023	1.1.02.001.007	Clientes á Receber	Prestação de Serviços conf.:	116.510,50	
17/01/2023	3.1.01.002.001	Serviços Prestados	Prestação de Serviços conf.:		116.510,50
17/01/2023	1.1.03.001.007	Adiantamento á Socios	PIX EMITIDO OUTRA IF	1.700,00	
17/01/2023	1.1.01.002.001	Banco Sicoob CC Nº 50.521-8	PIX EMITIDO OUTRA IF		1.700,00
17/01/2023	1.1.03.001.007	Adiantamento á Socios	DÉB.TTT.COMPE EFETIVADO3721688	526,96	
17/01/2023	1.1.01.002.001	Banco Sicoob CC Nº 50.521-8	DÉB.TTT.COMPE EFETIVADO3721688		526,96
17/01/2023	4.2.01.002.001	Água e Esgoto	Pagto Agua e Esgoto.: 12/2022	41,05	
17/01/2023	1.1.01.002.001	Banco Sicoob CC Nº 50.521-8	Pagto Agua e Esgoto.: 12/2022		41,05
17/01/2023	1.1.03.001.007	Adiantamento á Socios	PAGAMENTO PIX SICREDICX140070 53573218172 LUCELIA SANTANA SCARIOT	28,00	
17/01/2023	1.1.01.002.003	Banco Sicredi CC Nº 68085-2	PAGAMENTO PIX SICREDICX140070 53573218172 LUCELIA SANTANA SCARIOT		28,00
			TOTAL DO DIA	118.806,51	118.806,51
18/01/2023	1.1.01.002.001	Banco Sicoob CC Nº 50.521-8	PIX RECEBIDO - OUTRA IF - MESMA TIT.	28.000,00	
18/01/2023	1.1.01.002.003	Banco Sicredi CC Nº 68085-2	PIX RECEBIDO - OUTRA IF - MESMA TIT.		28.000,00
18/01/2023	1.1.03.001.007	Adiantamento á Socios	PIX EMITIDO OUTRA IF	150,00	
18/01/2023	1.1.01.002.001	Banco Sicoob CC Nº 50.521-8	PIX EMITIDO OUTRA IF		150,00
18/01/2023	1.2.02.001.001	Participação Capital Sicoob Credipar	DEB.PARCELAS SUBSC./INTEGR.10408	50,00	
18/01/2023	1.1.01.002.001	Banco Sicoob CC Nº 50.521-8	DEB.PARCELAS SUBSC./INTEGR.10408		50,00
18/01/2023	1.2.02.001.001	Participação Capital Sicoob Credipar	DEB.PARCELAS SUBSC./INTEGR.10408	25,00	
18/01/2023	1.1.01.002.001	Banco Sicoob CC Nº 50.521-8	DEB.PARCELAS SUBSC./INTEGR.10408		25,00
18/01/2023	1.2.02.001.001	Participação Capital Sicoob Credipar	DEB.PARCELAS SUBSC./INTEGR.10408	25,00	
18/01/2023	1.1.01.002.001	Banco Sicoob CC Nº 50.521-8	DEB.PARCELAS SUBSC./INTEGR.10408		25,00
18/01/2023	1.2.02.001.001	Participação Capital Sicoob Credipar	DEB.PARCELAS SUBSC./INTEGR.10408	25,00	
18/01/2023	1.1.01.002.001	Banco Sicoob CC Nº 50.521-8	DEB.PARCELAS SUBSC./INTEGR.10408		25,00
18/01/2023	1.2.02.001.001	Participação Capital Sicoob Credipar	DEB.PARCELAS SUBSC./INTEGR.10408	25,00	
18/01/2023	1.1.01.002.001	Banco Sicoob CC Nº 50.521-8	DEB.PARCELAS SUBSC./INTEGR.10408		25,00
18/01/2023	1.1.03.001.007	Adiantamento á Socios	LIQUIDACAO BOLETO09248454000150 PIOVEZAN DE SOUZA CIA LTDA	275,01	
18/01/2023	1.1.01.002.003	Banco Sicredi CC Nº 68085-2	LIQUIDACAO BOLETO09248454000150 PIOVEZAN DE SOUZA CIA LTDA		275,01
18/01/2023	1.1.01.002.003	Banco Sicredi CC Nº 68085-2	TED474016 03204187000133 P M P GAUCHOS MOVIMENTO 2	113.597,74	
18/01/2023	1.1.02.001.007	Clientes á Receber	TED474016 03204187000133 P M P GAUCHOS MOVIMENTO 2		113.597,74
18/01/2023	1.1.03.001.007	Adiantamento á Socios	PAGAMENTO PIXPIX_DEB 11725257149 JUVENAL GOMES PEREIRA	1.000,00	
			TOTAL DO DIA	143.247,75	142.247,75

Esse documento foi assinado por ALLAN SALES GOMES, ALLAN SALES GOMES, ALLAN SALES GOMES, Allan Sales Gomes, ALLAN SALES GOMES, ALLAN SALES GOMES e ALLAN SALES GOMES. Para validar o documento e suas assinaturas acesse <https://assinador.cartoriostocantins.com.br/validate/EQ8RP-N23R5-UVC8D-KF96V>



DIÁRIO

Data	Classificação	Descrição	Histórico	Débito	Crédito
18/01/2023	1.1.01.002.003	Banco Sicredi CC Nº 68085-2	TRANSPORTE PAGAMENTO PIXPIX_DEB 11725257149 JUVENAL GOMES PEREIRA	143.247,75	142.247,75 1.000,00
18/01/2023	1.1.03.001.007	Adiantamento á Socios	PAGAMENTO PIXPIX_DEB 01631800167 Alynne Sales Gomes Martins	2.000,00	
18/01/2023	1.1.01.002.003	Banco Sicredi CC Nº 68085-2	PAGAMENTO PIXPIX_DEB 01631800167 Alynne Sales Gomes Martins		2.000,00
18/01/2023	4.2.01.003.005	Juros Passivos	JUROS UTILIZ.CH.ESPECIALCENC023	60,38	
18/01/2023	1.1.01.002.003	Banco Sicredi CC Nº 68085-2	JUROS UTILIZ.CH.ESPECIALCENC023		60,38
			TOTAL DO DIA	145.308,13	145.308,13
19/01/2023	1.1.01.002.001	Banco Sicoob CC Nº 50.521-8	PIX RECEBIDO - OUTRA IF - MESMA TIT.	25.000,00	
19/01/2023	1.1.01.002.003	Banco Sicredi CC Nº 68085-2	PIX RECEBIDO - OUTRA IF - MESMA TIT.		25.000,00
19/01/2023	1.1.03.001.007	Adiantamento á Socios	PAGAMENTO PIXPIX_DEB 01631800167 Alynne Sales Gomes Martins	3.000,00	
19/01/2023	1.1.01.002.003	Banco Sicredi CC Nº 68085-2	PAGAMENTO PIXPIX_DEB 01631800167 Alynne Sales Gomes Martins		3.000,00
19/01/2023	1.1.03.001.007	Adiantamento á Socios	PAGAMENTO PIXPIX_DEB 37983443000150 TOP COMERCIO DE TINTAS LTDA	1.026,12	
19/01/2023	1.1.01.002.003	Banco Sicredi CC Nº 68085-2	PAGAMENTO PIXPIX_DEB 37983443000150 TOP COMERCIO DE TINTAS LTDA		1.026,12
19/01/2023	1.1.03.001.007	Adiantamento á Socios	SAQUE TERMINALCE0821123	600,00	
19/01/2023	1.1.01.002.003	Banco Sicredi CC Nº 68085-2	SAQUE TERMINALCE0821123		600,00
19/01/2023	1.1.03.001.007	Adiantamento á Socios	DEBITO ARRECADACAODARFC0385	726,77	
19/01/2023	1.1.01.002.003	Banco Sicredi CC Nº 68085-2	DEBITO ARRECADACAODARFC0385		726,77
19/01/2023	1.1.03.001.007	Adiantamento á Socios	DEB.CTA.FATURA387840621	4.564,98	
19/01/2023	1.1.01.002.003	Banco Sicredi CC Nº 68085-2	DEB.CTA.FATURA387840621		4.564,98
19/01/2023	2.1.01.005.002	SIMPLES a Recolher	Pgto SIMPLES conf.: 12/2022	27.010,55	
19/01/2023	1.1.01.002.003	Banco Sicredi CC Nº 68085-2	Pgto SIMPLES conf.: 12/2022		27.010,55
			TOTAL DO DIA	61.928,42	61.928,42
20/01/2023	2.1.01.004.013	IRRF S/ Folha a Recolher	VALOR REF PGTO IRRF S/ FOLHA 12/2022	155,56	
20/01/2023	1.1.01.002.003	Banco Sicredi CC Nº 68085-2	VALOR REF PGTO IRRF S/ FOLHA 12/2022		155,56
20/01/2023	2.1.01.004.006	INSS a Recolher	PGTO INSS MES 12/2022	726,77	
20/01/2023	1.1.01.001.001	Caixa	PGTO INSS MES 12/2022		726,77
20/01/2023	1.1.03.001.007	Adiantamento á Socios	PAGAMENTO PIX SICREDICX721166 40080257000115 LUIS CARLOS SCHMITT ME	240,00	
20/01/2023	1.1.01.002.003	Banco Sicredi CC Nº 68085-2	PAGAMENTO PIX SICREDICX721166 40080257000115 LUIS CARLOS SCHMITT ME		240,00
20/01/2023	4.2.01.003.002	Despesas Bancárias	CESTA DE RELACIONAMENTO-91	32,00	
20/01/2023	1.1.01.002.003	Banco Sicredi CC Nº 68085-2	CESTA DE RELACIONAMENTO-91		32,00
			TOTAL DO DIA	1.154,33	1.154,33
23/01/2023	1.1.01.002.001	Banco Sicoob CC Nº 50.521-8	PIX RECEBIDO - OUTRA IF - MESMA TIT.	1.655,00	
23/01/2023	1.1.01.002.003	Banco Sicredi CC Nº 68085-2	PIX RECEBIDO - OUTRA IF - MESMA TIT.		1.655,00
23/01/2023	1.1.03.001.007	Adiantamento á Socios	DÉB.TIT.COMPE EFETIVADO3732674	2.154,52	
23/01/2023	1.1.01.002.001	Banco Sicoob CC Nº 50.521-8	DÉB.TIT.COMPE EFETIVADO3732674		2.154,52
23/01/2023	1.1.01.001.001	Caixa	CHEQUE PAGO CAIXA000070	25.000,00	
23/01/2023	1.1.01.002.001	Banco Sicoob CC Nº 50.521-8	CHEQUE PAGO CAIXA000070		25.000,00
23/01/2023	1.1.03.001.007	Adiantamento á Socios	COMPRA MASTERCARD MAESTRO705391	12,00	
23/01/2023	1.1.01.002.001	Banco Sicoob CC Nº 50.521-8	COMPRA MASTERCARD MAESTRO705391		12,00
23/01/2023	4.2.01.003.010	Tarifas Bancarias	CÓPIA/2ª VIA DE COMPROVANTE E DOCUMENTOS194	4,00	
23/01/2023	1.1.01.002.001	Banco Sicoob CC Nº 50.521-8	CÓPIA/2ª VIA DE COMPROVANTE E DOCUMENTOS194		4,00
23/01/2023	1.1.03.001.007	Adiantamento á Socios	SAQUE TERMINALCE0821122	500,00	
23/01/2023	1.1.01.002.003	Banco Sicredi CC Nº 68085-2	SAQUE TERMINALCE0821122		500,00
23/01/2023	1.1.03.001.007	Adiantamento á Socios	PAGAMENTO PIXPIX_DEB 05051071120 RAULLYSON GOMES DE OLIVEIRA COELHO	150,00	
23/01/2023	1.1.01.002.003	Banco Sicredi CC Nº 68085-2	PAGAMENTO PIXPIX_DEB 05051071120 RAULLYSON GOMES DE OLIVEIRA COELHO		150,00
23/01/2023	1.1.03.001.007	Adiantamento á Socios	LIQUIDACAO BOLETO09633672000109 RENATO RODRIGUES RUFATTO	142,83	
23/01/2023	1.1.01.002.003	Banco Sicredi CC Nº 68085-2	LIQUIDACAO BOLETO09633672000109 RENATO RODRIGUES RUFATTO		142,83
23/01/2023	2.1.01.002.013	PIOVEZAN DE SOUZA CIA LTDA	Pagto Duplicata.: Ref. a NF 89043 2/3	106,33	
23/01/2023	1.1.01.002.003	Banco Sicredi CC Nº 68085-2	Pagto Duplicata.: Ref. a NF 89043 2/3		106,33
23/01/2023	1.1.03.001.007	Adiantamento á Socios	COMPRA NACIONALSV0680460 LANCHONETE E PIZZARIA PORTO DOS GAIBR	36,00	
			TRANSPORTE	29.760,68	29.724,68

Esse documento foi assinado por ALLAN SALES GOMES, ALLAN SALES GOMES, ALLAN SALES GOMES, Allan Sales Gomes, ALLAN SALES GOMES, ALLAN SALES GOMES e ALLAN SALES GOMES. Para validar o documento e suas assinaturas acesse <https://assinador.cartoriostocantins.com.br/validade/EQ8RP-N23R5-UVC8D-KF96V>



DIÁRIO

Data	Classificação	Descrição	Histórico	Débito	Crédito
23/01/2023	1.1.01.002.003	Banco Sicredi CC Nº 68085-2	TRANSPORTE COMPRAS NACIONAISVE0680460 LANCHONETE E PIZZARIA PORTO DOS GAUBR	29.760,68	29.724,68 36,00
23/01/2023	1.1.03.001.007	Adiantamento á Socios	PAGAMENTO PIX SICREDICX239209 43326942000177 EVANDRO ROSA IVERS 02780717165	1.160,00	
23/01/2023	1.1.01.002.003	Banco Sicredi CC Nº 68085-2	PAGAMENTO PIX SICREDICX239209 43326942000177 EVANDRO ROSA IVERS 02780717165		1.160,00
23/01/2023	2.1.01.002.013	PIOVEZAN DE SOUZA CIA LTDA	Pagto Duplicata.: Ref.: NF Nº 87509 3/3	305,67	
23/01/2023	1.1.01.002.003	Banco Sicredi CC Nº 68085-2	Pagto Duplicata.: Ref.: NF Nº 87509 3/3		305,67
23/01/2023	1.1.01.001.001	Caixa	CHEQUE COMPE SICREDIAOT000231	1.114,00	
23/01/2023	1.1.01.002.003	Banco Sicredi CC Nº 68085-2	CHEQUE COMPE SICREDIAOT000231		1.114,00
23/01/2023	4.2.01.002.042	Material de Uso e Consumo	LANC CONF NF Nº 92414 PIOVEZAN DE SOUZA CIA LTDA	139,50	
23/01/2023	2.1.01.002.013	PIOVEZAN DE SOUZA CIA LTDA	LANC CONF NF Nº 92414 PIOVEZAN DE SOUZA CIA LTDA		139,50
			TOTAL DO DIA	32.479,85	32.479,85
24/01/2023	1.1.03.001.007	Adiantamento á Socios	PAGAMENTO PIXPIX_DEB 02840909219 Erisson do Carmo Tomé	100,00	
24/01/2023	1.1.01.002.003	Banco Sicredi CC Nº 68085-2	PAGAMENTO PIXPIX_DEB 02840909219 Erisson do Carmo Tomé		100,00
24/01/2023	1.1.03.001.007	Adiantamento á Socios	PAGAMENTO PIX SICREDICX581807 40080257000115 LUIS CARLOS SCHMITT ME	360,00	
24/01/2023	1.1.01.002.003	Banco Sicredi CC Nº 68085-2	PAGAMENTO PIX SICREDICX581807 40080257000115 LUIS CARLOS SCHMITT ME		360,00
24/01/2023	1.1.03.001.007	Adiantamento á Socios	PAGAMENTO PIXPIX_DEB 32676255134 MARIA LUCIA KAMEI MELO	118,26	
24/01/2023	1.1.01.002.003	Banco Sicredi CC Nº 68085-2	PAGAMENTO PIXPIX_DEB 32676255134 MARIA LUCIA KAMEI MELO		118,26
24/01/2023	1.1.03.001.007	Adiantamento á Socios	LIQUIDACAO BOLETO SICREDI226665140 03456937000326 DMM LOPES E FILHOS LTDA	455,54	
24/01/2023	1.1.01.002.003	Banco Sicredi CC Nº 68085-2	LIQUIDACAO BOLETO SICREDI226665140 03456937000326 DMM LOPES E FILHOS LTDA		455,54
24/01/2023	1.1.03.001.007	Adiantamento á Socios	LIQUIDACAO BOLETO12125876000143 M LANGARO . LANGARO LTDA ME	2.402,00	
24/01/2023	1.1.01.002.003	Banco Sicredi CC Nº 68085-2	LIQUIDACAO BOLETO12125876000143 M LANGARO . LANGARO LTDA ME		2.402,00
			TOTAL DO DIA	3.435,80	3.435,80
25/01/2023	2.1.01.002.013	PIOVEZAN DE SOUZA CIA LTDA	Pagto Duplicata.: Ref. a NF 89408 2/2	97,60	
25/01/2023	1.1.01.002.003	Banco Sicredi CC Nº 68085-2	Pagto Duplicata.: Ref. a NF 89408 2/2		97,60
25/01/2023	1.1.03.001.007	Adiantamento á Socios	LIQUIDACAO BOLETO37983443000150 TOP COMERCIO DE TINTAS LTDA	1.025,00	
25/01/2023	1.1.01.002.003	Banco Sicredi CC Nº 68085-2	LIQUIDACAO BOLETO37983443000150 TOP COMERCIO DE TINTAS LTDA		1.025,00
25/01/2023	1.1.03.001.007	Adiantamento á Socios	PAGAMENTO PIXPIX_DEB 03964079197 ALLAN SALES GOMES	3.100,00	
25/01/2023	1.1.01.002.003	Banco Sicredi CC Nº 68085-2	PAGAMENTO PIXPIX_DEB 03964079197 ALLAN SALES GOMES		3.100,00
			TOTAL DO DIA	4.222,60	4.222,60
26/01/2023	1.1.02.001.007	Clientes á Receber	Prestação de Serviços conf.:	64.183,47	
26/01/2023	3.1.01.002.001	Serviços Prestados	Prestação de Serviços conf.:		64.183,47
26/01/2023	1.1.03.001.007	Adiantamento á Socios	COMPRA MASTERCARD MAESTRO788099	42,00	
26/01/2023	1.1.01.002.001	Banco Sicoob CC Nº 50.521-8	COMPRA MASTERCARD MAESTRO788099		42,00
26/01/2023	1.1.03.001.007	Adiantamento á Socios	PAGAMENTO PIXPIX_DEB 05051071120 RAULLYSON GOMES DE OLIVEIRA COELHO	350,00	
26/01/2023	1.1.01.002.003	Banco Sicredi CC Nº 68085-2	PAGAMENTO PIXPIX_DEB 05051071120 RAULLYSON GOMES DE OLIVEIRA COELHO		350,00
			TOTAL DO DIA	64.575,47	64.575,47
27/01/2023	1.1.01.002.003	Banco Sicredi CC Nº 68085-2	TRANSF ENTRE CONTASSI00338 03204187000133 MUNICIPIO DE PORTO DOS GAUCHOS	62.578,88	
27/01/2023	1.1.02.001.007	Clientes á Receber	TRANSF ENTRE CONTASSI00338 03204187000133 MUNICIPIO DE PORTO DOS GAUCHOS		62.578,88
27/01/2023	1.1.03.001.007	Adiantamento á Socios	LIQUIDACAO BOLETO09248454000150 PIOVEZAN DE SOUZA CIA LTDA	185,93	
27/01/2023	1.1.01.002.003	Banco Sicredi CC Nº 68085-2	LIQUIDACAO BOLETO09248454000150 PIOVEZAN DE SOUZA CIA LTDA		185,93
27/01/2023	1.1.03.001.007	Adiantamento á Socios	LIQUIDACAO BOLETO SICREDI226560829 03456937000326 DMM LOPES E FILHOS LTDA	608,42	
27/01/2023	1.1.01.002.003	Banco Sicredi CC Nº 68085-2	LIQUIDACAO BOLETO SICREDI226560829 03456937000326 DMM LOPES E FILHOS LTDA		608,42
			TOTAL DO DIA	63.373,23	62.764,81

Esse documento foi assinado por ALLAN SALES GOMES, ALLAN SALES GOMES, ALLAN SALES GOMES, Allan Sales Gomes, ALLAN SALES GOMES, ALLAN SALES GOMES e ALLAN SALES GOMES. Para validar o documento e suas assinaturas acesse <https://assinador.cartoriostocantins.com.br/validar/EQ8RP-N23R5-UVC8D-KF96V>



DIÁRIO

Data	Classificação	Descrição	Histórico	Débito	Crédito
27/01/2023	1.1.01.002.003	Banco Sicredi CC Nº 68085-2	TRANSPORTE LIQUIDACAO BOLETO SICREDI226560829 03456937000326 DMM LOPES E FILHOS LTDA	63.373,23	62.764,81
27/01/2023	1.1.03.001.007	Adiantamento á Socios	LIQUIDACAO BOLETO SICREDI222237594 33145585000197 JL REBOUCAS COMERCIO DE MATERI		608,42
27/01/2023	1.1.01.002.003	Banco Sicredi CC Nº 68085-2	LIQUIDACAO BOLETO SICREDI226560829 03456937000326 DMM LOPES E FILHOS LTDA	3.624,68	
27/01/2023	1.1.03.001.007	Adiantamento á Socios	LIQUIDACAO BOLETO SICREDI222237594 33145585000197 JL REBOUCAS COMERCIO DE MATERI		3.624,68
27/01/2023	1.1.01.002.003	Banco Sicredi CC Nº 68085-2	PAGAMENTO PIXPIX_DEB 03964079197 Allan Sales Gomes	1.199,65	
27/01/2023	1.1.01.002.003	Banco Sicredi CC Nº 68085-2	PAGAMENTO PIXPIX_DEB 03964079197 Allan Sales Gomes		1.199,65
27/01/2023	1.1.01.002.001	Banco Sicoob CC Nº 50,521-8	PAGAMENTO PIXPIX_DEB 35161606000193 A S G SERVICOS DE ENGENHARIA EIRELI	8,00	
27/01/2023	1.1.01.002.003	Banco Sicredi CC Nº 68085-2	PAGAMENTO PIXPIX_DEB 35161606000193 A S G SERVICOS DE ENGENHARIA EIRELI		8,00
27/01/2023	1.1.03.001.007	Adiantamento á Socios	LIQUIDACAO BOLETO SICREDI222237594 33145585000197 JL REBOUCAS COMERCIO DE MATERI	478,42	
27/01/2023	1.1.01.002.003	Banco Sicredi CC Nº 68085-2	LIQUIDACAO BOLETO SICREDI222237594 33145585000197 JL REBOUCAS COMERCIO DE MATERI		478,42
27/01/2023	2.1.01.002.013	PIOVEZAN DE SOUZA CIA LTDA	Pagto Duplicata.: Ref. a NF 89571 2/3	1.333,33	
27/01/2023	1.1.01.002.003	Banco Sicredi CC Nº 68085-2	Pagto Duplicata.: Ref. a NF 89571 2/3		1.333,33
27/01/2023	1.1.01.002.001	Banco Sicoob CC Nº 50,521-8	PAGAMENTO PIXPIX_DEB 35161606000193 A S G SERVICOS DE ENGENHARIA EIRELI	30.000,00	
27/01/2023	1.1.01.002.003	Banco Sicredi CC Nº 68085-2	PAGAMENTO PIXPIX_DEB 35161606000193 A S G SERVICOS DE ENGENHARIA EIRELI		30.000,00
			TOTAL DO DIA	100.017,31	100.017,31
30/01/2023	1.1.03.001.007	Adiantamento á Socios	PAGAMENTO PIX SICREDICX345078 97548929000191 WILSON APARECIDO PEREIRA 34574549149	20,00	
30/01/2023	1.1.01.002.003	Banco Sicredi CC Nº 68085-2	PAGAMENTO PIX SICREDICX345078 97548929000191 WILSON APARECIDO PEREIRA 34574549149		20,00
30/01/2023	1.1.03.001.007	Adiantamento á Socios	LIQUIDACAO BOLETO SICREDI226598176 03456937000326 DMM LOPES E FILHOS LTDA	104,79	
30/01/2023	1.1.01.002.003	Banco Sicredi CC Nº 68085-2	LIQUIDACAO BOLETO SICREDI226598176 03456937000326 DMM LOPES E FILHOS LTDA		104,79
30/01/2023	1.1.03.001.007	Adiantamento á Socios	PAGAMENTO PIXPIX_DEB 38358140100 ADAO THEODORO DE CASTILHO NETO	130,00	
30/01/2023	1.1.01.002.003	Banco Sicredi CC Nº 68085-2	PAGAMENTO PIXPIX_DEB 38358140100 ADAO THEODORO DE CASTILHO NETO		130,00
30/01/2023	1.1.03.001.007	Adiantamento á Socios	LIQUIDACAO BOLETO SICREDI226598125 03456937000326 DMM LOPES E FILHOS LTDA	916,11	
30/01/2023	1.1.01.002.003	Banco Sicredi CC Nº 68085-2	LIQUIDACAO BOLETO SICREDI226598125 03456937000326 DMM LOPES E FILHOS LTDA		916,11
30/01/2023	1.1.03.001.007	Adiantamento á Socios	PAGAMENTO PIXPIX_DEB 53572939100 Alair Maria Santoni	497,00	
30/01/2023	1.1.01.002.003	Banco Sicredi CC Nº 68085-2	PAGAMENTO PIXPIX_DEB 53572939100 Alair Maria Santoni		497,00
30/01/2023	4.2.01.002.019	Honorários Contábeis	Pagto Honorário Contábil.: 01/2023	360,00	
30/01/2023	2.1.01.003.001	Honorários Contábeis a Pagar	Pagto Honorário Contábil.: 01/2023		360,00
			TOTAL DO DIA	2.027,90	2.027,90
31/01/2023	4.2.01.002.009	Energia Elétrica	LIQUIDACAO BOLETO03467321000199 ENERGISA MATO GROSSO . DISTRIBUIDORA DE ENERGIA S.	202,30	
31/01/2023	1.1.01.002.003	Banco Sicredi CC Nº 68085-2	LIQUIDACAO BOLETO03467321000199 ENERGISA MATO GROSSO . DISTRIBUIDORA DE ENERGIA S.		202,30
31/01/2023	1.1.03.001.007	Adiantamento á Socios	LIQUIDACAO BOLETO03471158000138 CONSELHO REGIONAL ENGENHARIA E AGRONOMIA	198,01	
31/01/2023	1.1.01.002.003	Banco Sicredi CC Nº 68085-2	LIQUIDACAO BOLETO03471158000138 CONSELHO REGIONAL ENGENHARIA E AGRONOMIA		198,01
31/01/2023	1.1.03.001.007	Adiantamento á Socios	LIQUIDACAO BOLETO26753608000180 CONSELHO REGIONAL DE ENGENHARIA E AGRONO	565,24	
31/01/2023	1.1.01.002.003	Banco Sicredi CC Nº 68085-2	LIQUIDACAO BOLETO26753608000180 CONSELHO REGIONAL DE ENGENHARIA E AGRONO		565,24
31/01/2023	4.2.01.002.042	Material de Uso e Consumo	LANC CONF NF Nº 92734 PIOVEZAN DE SOUZA CIA LTDA	939,10	
31/01/2023	2.1.01.002.013	PIOVEZAN DE SOUZA CIA LTDA	LANC CONF NF Nº 92734 PIOVEZAN DE SOUZA CIA LTDA		939,10
			TOTAL DO DIA	1.904,65	1.904,65

Este documento foi assinado por ALLAN SALES GOMES, ALLAN SALES GOMES, ALLAN SALES GOMES, Allan Sales Gomes, ALLAN SALES GOMES, ALLAN SALES GOMES e ALLAN SALES GOMES. Para validar o documento e suas assinaturas acesse <https://assinador.cartoriostocantins.com.br/validar/EQ8RP-N23R5-UVC8D-KF96V>



DIÁRIO

Data	Classificação	Descrição	Histórico	Débito	Crédito
			TRANSPORTE	1.904,65	1.904,65
31/01/2023	3.1.02.004.002	(-) SIMPLES sobre Faturamento	SIMPLES conf.:	18.210,36	
31/01/2023	2.1.01.005.002	SIMPLES a Recolher	SIMPLES conf.:		18.210,36
31/01/2023	4.2.01.001.002	Ordenados e Salários	LANÇ REF SALARIOS E ORDENADOS 01/2023	5.284,56	
31/01/2023	2.1.01.004.002	Ordenados e Salários a Pagar	LANÇ REF SALARIOS E ORDENADOS 01/2023		5.284,56
31/01/2023	2.1.01.004.002	Ordenados e Salários a Pagar	LANÇ REF DESCONTO ADIANT. SALARIAL 01/2023	500,00	
31/01/2023	1.1.03.001.001	Adiantamento Salários a Empregados	LANÇ REF DESCONTO ADIANT. SALARIAL 01/2023		500,00
31/01/2023	4.2.01.001.006	FGTS	LANÇ REF FGTS A RECOLHER 01/2023	741,54	
31/01/2023	2.1.01.004.007	FGTS a Recolher	LANÇ REF FGTS A RECOLHER 01/2023		741,54
31/01/2023	2.1.01.004.002	Ordenados e Salários a Pagar	LANÇ REF DESC. INSS S/ FOLHA DO MES 01/2023	377,55	
31/01/2023	2.1.01.004.006	INSS a Recolher	LANÇ REF DESC. INSS S/ FOLHA DO MES 01/2023		377,55
31/01/2023	1.1.03.001.004	Adiantamento de Férias	LANÇ REF DESCONTO DE INSS S/ FERIAS 01/2023	15,13	
31/01/2023	2.1.01.004.006	INSS a Recolher	LANÇ REF DESCONTO DE INSS S/ FERIAS 01/2023		15,13
31/01/2023	2.1.01.004.002	Ordenados e Salários a Pagar	LANÇ REF IRRF S/ FOLHA 01/2023	32,70	
31/01/2023	2.1.01.004.013	IRRF S/ Folha a Recolher	LANÇ REF IRRF S/ FOLHA 01/2023		32,70
31/01/2023	2.1.01.009.004	Provisao FGTS s/ Férias	LANÇ REF FGTS S/ FERIAS 01/2023	358,78	
31/01/2023	4.2.01.001.006	FGTS	LANÇ REF FGTS S/ FERIAS 01/2023		358,78
31/01/2023	4.2.01.001.006	FGTS	LANÇ REF FGTS S/ FERIAS 01/2023	358,78	
31/01/2023	2.1.01.009.004	Provisao FGTS s/ Férias	LANÇ REF FGTS S/ FERIAS 01/2023		358,78
			TOTAL DO DIA	27.784,05	27.784,05
			TOTAL DO MÊS	791.375,36	791.375,36
01/02/2023	1.1.01.002.001	Banco Sicoob CC Nº 50.521-8	PIX RECEBIDO - OUTRA IF	500,00	
01/02/2023	1.1.03.001.007	Adiantamento á Socios	PIX RECEBIDO - OUTRA IF		500,00
01/02/2023	1.1.01.002.001	Banco Sicoob CC Nº 50.521-8	PIX RECEBIDO - OUTRA IF	22,80	
01/02/2023	1.1.03.001.007	Adiantamento á Socios	PIX RECEBIDO - OUTRA IF		22,80
01/02/2023	1.1.01.002.001	Banco Sicoob CC Nº 50.521-8	PIX RECEBIDO - OUTRA IF	0,38	
01/02/2023	1.1.03.001.007	Adiantamento á Socios	PIX RECEBIDO - OUTRA IF		0,38
01/02/2023	4.2.01.003.004	IOF sobre Operações Financeiras	DÉB.IOF	5,21	
01/02/2023	1.1.01.002.001	Banco Sicoob CC Nº 50.521-8	DÉB.IOF		5,21
01/02/2023	4.2.01.003.004	IOF sobre Operações Financeiras	DÉB.IOF	102,89	
01/02/2023	1.1.01.002.001	Banco Sicoob CC Nº 50.521-8	DÉB.IOF		102,89
01/02/2023	1.1.03.001.007	Adiantamento á Socios	LIQUIDACAO BOLETO SICREDI236833356 03456937000326 DMM LOPES E FILHOS LTDA	382,52	
01/02/2023	1.1.01.002.003	Banco Sicredi CC Nº 68085-2	LIQUIDACAO BOLETO SICREDI236833356 03456937000326 DMM LOPES E FILHOS LTDA		382,52
01/02/2023	1.1.03.001.007	Adiantamento á Socios	DEB. FOLHA PAGTO3K4F---04	2.595,45	
01/02/2023	1.1.01.002.003	Banco Sicredi CC Nº 68085-2	DEB. FOLHA PAGTO3K4F---04		2.595,45
01/02/2023	1.1.03.001.007	Adiantamento á Socios	SAQUE TERMINALCE0821123	1.500,00	
01/02/2023	1.1.01.002.003	Banco Sicredi CC Nº 68085-2	SAQUE TERMINALCE0821123		1.500,00
01/02/2023	1.1.03.001.007	Adiantamento á Socios	PAGAMENTO PIXPIX_DEB 02840909219 Erisson do Carmo Tomé	900,00	
01/02/2023	1.1.01.002.003	Banco Sicredi CC Nº 68085-2	PAGAMENTO PIXPIX_DEB 02840909219 Erisson do Carmo Tomé		900,00
01/02/2023	1.1.03.001.007	Adiantamento á Socios	PAGAMENTO PIXPIX_DEB 70674557158 Maciel Osvandir Ramos da Silva	700,00	
01/02/2023	1.1.01.002.003	Banco Sicredi CC Nº 68085-2	PAGAMENTO PIXPIX_DEB 70674557158 Maciel Osvandir Ramos da Silva		700,00
01/02/2023	1.1.03.001.007	Adiantamento á Socios	PAGAMENTO PIXPIX_DEB 09563346106 Pedro Paulo das Chagas Lima Junior	1.250,00	
01/02/2023	1.1.01.002.003	Banco Sicredi CC Nº 68085-2	PAGAMENTO PIXPIX_DEB 09563346106 Pedro Paulo das Chagas Lima Junior		1.250,00
01/02/2023	1.1.03.001.007	Adiantamento á Socios	PAGAMENTO PIXPIX_DEB 60230008356 SEBASTIAO CUNHA SALES	1.610,00	
01/02/2023	1.1.01.002.003	Banco Sicredi CC Nº 68085-2	PAGAMENTO PIXPIX_DEB 60230008356 SEBASTIAO CUNHA SALES		1.610,00
01/02/2023	1.1.03.001.007	Adiantamento á Socios	PAGAMENTO PIXPIX_DEB 07661558467 Marcio Pedro Mendonca	1.750,00	
01/02/2023	1.1.01.002.003	Banco Sicredi CC Nº 68085-2	PAGAMENTO PIXPIX_DEB 07661558467 Marcio Pedro Mendonca		1.750,00
01/02/2023	1.1.03.001.007	Adiantamento á Socios	PAGAMENTO PIXPIX_DEB 70076462129 MARLEIDE DA SILVA SOARES	1.750,00	
			TRANSPORTE	13.069,25	11.319,25

Esse documento foi assinado por ALLAN SALES GOMES, ALLAN SALES GOMES, ALLAN SALES GOMES, Allan Sales Gomes, ALLAN SALES GOMES, ALLAN SALES GOMES e ALLAN SALES GOMES. Para validar o documento e suas assinaturas acesse <https://assinador.cartoriostocantins.com.br/validade/EQ8RP-N23R5-UVC8D-KF96V>



DIÁRIO

Data	Classificação	Descrição	Histórico	Débito	Crédito
01/02/2023	1.1.01.002.003	Banco Sicredi CC Nº 68085-2	TRANSPORTE PAGAMENTO PIXPIX_DEB 70076462129 MARLEIDE DA SILVA SOARES	13.069,25	11.319,25 1.750,00
01/02/2023	1.1.03.001.007	Adiantamento á Socios	PAGAMENTO PIXPIX_DEB 11725257149 JUVENAL GOMES PEREIRA	1.500,00	
01/02/2023	1.1.01.002.003	Banco Sicredi CC Nº 68085-2	PAGAMENTO PIXPIX_DEB 11725257149 JUVENAL GOMES PEREIRA		1.500,00
01/02/2023	1.1.03.001.007	Adiantamento á Socios	PAGAMENTO PIXPIX_DEB 03964079197 ALLAN SALES GOMES	224,73	
01/02/2023	1.1.01.002.003	Banco Sicredi CC Nº 68085-2	PAGAMENTO PIXPIX_DEB 03964079197 ALLAN SALES GOMES		224,73
01/02/2023	4.2.01.003.004	IOF sobre Operações Financeiras	IOF ADICIONAL PJ-CH, ESPEIof,ADic.	61,43	
01/02/2023	1.1.01.002.003	Banco Sicredi CC Nº 68085-2	IOF ADICIONAL PJ-CH, ESPEIof,ADic.		61,43
01/02/2023	4.2.01.003.004	IOF sobre Operações Financeiras	IOF BASICO CH PJIof,BAsic	0,40	
01/02/2023	1.1.01.002.003	Banco Sicredi CC Nº 68085-2	IOF BASICO CH PJIof,BAsic		0,40
			TOTAL DO DIA	14.855,81	14.855,81
02/02/2023	2.1.01.004.002	Ordenados e Salários a Pagar	PAGAMENTO PIXPIX_DEB 01005945144 GEOVANIO BORGES MIRANDA	300,00	
02/02/2023	1.1.01.002.003	Banco Sicredi CC Nº 68085-2	PAGAMENTO PIXPIX_DEB 01005945144 GEOVANIO BORGES MIRANDA		300,00
			TOTAL DO DIA	300,00	300,00
03/02/2023	1.1.02.001.007	Clientes á Receber	Prestação de Serviços conf.:	15.228,40	
03/02/2023	3.1.01.002.001	Serviços Prestados	Prestação de Serviços conf.:		15.228,40
03/02/2023	1.1.01.002.001	Banco Sicoob CC Nº 50.521-8	CRED.TRANSF.CONTAS INTERCREDIS3271	1.750,00	
03/02/2023	1.1.03.001.007	Adiantamento á Socios	CRED.TRANSF.CONTAS INTERCREDIS3271		1.750,00
03/02/2023	1.1.03.001.007	Adiantamento á Socios	PAGAMENTO PIXPIX_DEB 00380985128 Elizeu do Nascimento Silva	500,00	
03/02/2023	1.1.01.002.003	Banco Sicredi CC Nº 68085-2	PAGAMENTO PIXPIX_DEB 00380985128 Elizeu do Nascimento Silva		500,00
03/02/2023	1.1.03.001.007	Adiantamento á Socios	LIQUIDACAO BOLETO SICREDI222239198 33145585000197 JL REBOUCAS COMERCIO DE MATERI	562,13	
03/02/2023	1.1.01.002.003	Banco Sicredi CC Nº 68085-2	LIQUIDACAO BOLETO SICREDI222239198 33145585000197 JL REBOUCAS COMERCIO DE MATERI		562,13
03/02/2023	1.1.03.001.007	Adiantamento á Socios	LIQUIDACAO BOLETO09248454000150 PIOVEZAN DE SOUZA CIA LTDA	170,00	
03/02/2023	1.1.01.002.003	Banco Sicredi CC Nº 68085-2	LIQUIDACAO BOLETO09248454000150 PIOVEZAN DE SOUZA CIA LTDA		170,00
03/02/2023	1.1.03.001.007	Adiantamento á Socios	LIQUIDACAO BOLETO SICREDI222239252 33145585000197 JL REBOUCAS COMERCIO DE MATERI	249,08	
03/02/2023	1.1.01.002.003	Banco Sicredi CC Nº 68085-2	LIQUIDACAO BOLETO SICREDI222239252 33145585000197 JL REBOUCAS COMERCIO DE MATERI		249,08
03/02/2023	1.1.03.001.007	Adiantamento á Socios	PAGAMENTO PIXPIX_DEB 05051071120 RAULLYSON GOMES DE OLIVEIRA COELHO	200,00	
03/02/2023	1.1.01.002.003	Banco Sicredi CC Nº 68085-2	PAGAMENTO PIXPIX_DEB 05051071120 RAULLYSON GOMES DE OLIVEIRA COELHO		200,00
			TOTAL DO DIA	18.659,61	18.659,61
06/02/2023	1.2.02.001.001	Participação Capital Sicoob Credipar	DEB.PARCELAS SUBSC./INTEGR.10408	10,00	
06/02/2023	1.1.01.002.001	Banco Sicoob CC Nº 50.521-8	DEB.PARCELAS SUBSC./INTEGR.10408		10,00
06/02/2023	1.1.03.001.007	Adiantamento á Socios	PAGAMENTO PIX SICREDICX226205 16924941000151 L FERREIRA DA SILVA CASTILHO EIRELI	140,00	
06/02/2023	1.1.01.002.003	Banco Sicredi CC Nº 68085-2	PAGAMENTO PIX SICREDICX226205 16924941000151 L FERREIRA DA SILVA CASTILHO EIRELI		140,00
06/02/2023	1.1.03.001.007	Adiantamento á Socios	COMPRAS NACIONAISVE0992674 PAG LfDaSilvaCastilho PORTO DOS GAUBR	55,00	
06/02/2023	1.1.01.002.003	Banco Sicredi CC Nº 68085-2	COMPRAS NACIONAISVE0992674 PAG LfDaSilvaCastilho PORTO DOS GAUBR		55,00
06/02/2023	1.1.03.001.007	Adiantamento á Socios	PAGAMENTO PIXPIX_DEB 08722249000112 CENTRO DE PNEUMOLOGIA E ENDOCRINOLOGIA DE SINOP LT	500,00	
06/02/2023	1.1.01.002.003	Banco Sicredi CC Nº 68085-2	PAGAMENTO PIXPIX_DEB 08722249000112 CENTRO DE PNEUMOLOGIA E ENDOCRINOLOGIA DE SINOP LT		500,00
06/02/2023	1.1.03.001.007	Adiantamento á Socios	PAGAMENTO PIXPIX_DEB 08722249000112 CENTRO DE PNEUMOLOGIA E ENDOCRINOLOGIA DE SINOP LT	200,00	
			TRANSPORTE	905,00	705,00

Esse documento foi assinado por ALLAN SALES GOMES, ALLAN SALES GOMES, ALLAN SALES GOMES, Allan Sales Gomes, ALLAN SALES GOMES, ALLAN SALES GOMES e ALLAN SALES GOMES. Para validar o documento e suas assinaturas acesse <https://assinador.cartoriostocantins.com.br/validar/EQ8RP-N23R5-UVC8D-KF96V>



DIÁRIO

Data	Classificação	Descrição	Histórico	Débito	Crédito
06/02/2023	1.1.01.002.003	Banco Sicredi CC Nº 68085-2	TRANSPORTE PAGAMENTO PIXPIX_DEB 08722249000112 CENTRO DE PNEUMOLOGIA E ENDOCRINOLOGIA DE SINOP LT	905,00	705,00 200,00
06/02/2023	1.1.03.001.007	Adiantamento á Socios	COMPRAS NACIONAISVE0059514 DOM KEMU BARBEARIA SINOP BR	40,00	
06/02/2023	1.1.01.002.003	Banco Sicredi CC Nº 68085-2	COMPRAS NACIONAISVE0059514 DOM KEMU BARBEARIA SINOP BR		40,00
06/02/2023	1.1.01.001.001	Caixa	CHEQUE COMPE SICREDIAOT000234	1.269,00	
06/02/2023	1.1.01.002.003	Banco Sicredi CC Nº 68085-2	CHEQUE COMPE SICREDIAOT000234		1.269,00
06/02/2023	2.1.01.004.002	Ordenados e Salários a Pagar	LANÇ REF PGTO FOLHA MENSAL ALEXANDRE SOUSA DE CARVALHO 01/2023	2.307,33	
06/02/2023	1.1.01.001.001	Caixa	LANÇ REF PGTO FOLHA MENSAL ALEXANDRE SOUSA DE CARVALHO 01/2023		2.307,33
06/02/2023	2.1.01.004.002	Ordenados e Salários a Pagar	LANÇ REF PGTO FOLHA MENSAL GEOVANIO BORGES MIRANDA 01/2023	146,40	
06/02/2023	1.1.01.001.001	Caixa	LANÇ REF PGTO FOLHA MENSAL GEOVANIO BORGES MIRANDA 01/2023		146,40
06/02/2023	2.1.01.004.002	Ordenados e Salários a Pagar	LANÇ REF PGTO FOLHA MENSAL RAULLYSON GOMES DE OLIVEIRA COELHO 01/2023	1.195,45	
06/02/2023	1.1.01.001.001	Caixa	LANÇ REF PGTO FOLHA MENSAL RAULLYSON GOMES DE OLIVEIRA COELHO 01/2023		1.195,45
			TOTAL DO DIA	5.863,18	5.863,18
07/02/2023	2.1.01.004.002	Ordenados e Salários a Pagar	PAGAMENTO PIXPIX_DEB 01005945144 GEOVANIO BORGES MIRANDA	410,00	
07/02/2023	1.1.01.002.003	Banco Sicredi CC Nº 68085-2	PAGAMENTO PIXPIX_DEB 01005945144 GEOVANIO BORGES MIRANDA		410,00
07/02/2023	1.1.03.001.007	Adiantamento á Socios	LIQUIDACAO BOLETO SICREDI232030296 37805379000117 HELOISA DIAS BLAU & CIA LTDA	132,00	
07/02/2023	1.1.01.002.003	Banco Sicredi CC Nº 68085-2	LIQUIDACAO BOLETO SICREDI232030296 37805379000117 HELOISA DIAS BLAU & CIA LTDA		132,00
07/02/2023	1.1.03.001.007	Adiantamento á Socios	PAGAMENTO PIXPIX_DEB 71177266105 JOELSON ALVES PEREIRA ALMEIDA	200,00	
07/02/2023	1.1.01.002.003	Banco Sicredi CC Nº 68085-2	PAGAMENTO PIXPIX_DEB 71177266105 JOELSON ALVES PEREIRA ALMEIDA		200,00
07/02/2023	1.1.03.001.007	Adiantamento á Socios	COMPRAS NACIONAISVE0391133 CLASSIC AUTO CENTER SI GUARANTA DO NBR	200,00	
07/02/2023	1.1.01.002.003	Banco Sicredi CC Nº 68085-2	COMPRAS NACIONAISVE0391133 CLASSIC AUTO CENTER SI GUARANTA DO NBR		200,00
07/02/2023	2.1.01.004.007	FGTS a Recolher	LANÇ REF PGTO FGTS 01/2023	741,54	
07/02/2023	1.1.01.002.003	Banco Sicredi CC Nº 68085-2	LANÇ REF PGTO FGTS 01/2023		741,54
			TOTAL DO DIA	1.683,54	1.683,54
08/02/2023	1.1.03.001.007	Adiantamento á Socios	PAGAMENTO PIXPIX_DEB 38358140100 ADAO THEODORO DE CASTILHO NETO	45,00	
08/02/2023	1.1.01.002.003	Banco Sicredi CC Nº 68085-2	PAGAMENTO PIXPIX_DEB 38358140100 ADAO THEODORO DE CASTILHO NETO		45,00
08/02/2023	1.1.03.001.007	Adiantamento á Socios	PAGAMENTO PIXPIX_DEB 05051071120 RAULLYSON GOMES DE OLIVEIRA COELHO	29,90	
08/02/2023	1.1.01.002.003	Banco Sicredi CC Nº 68085-2	PAGAMENTO PIXPIX_DEB 05051071120 RAULLYSON GOMES DE OLIVEIRA COELHO		29,90
			TOTAL DO DIA	74,90	74,90
09/02/2023	1.1.02.001.007	Cientes á Receber	Prestação de Serviços conf.:	50.205,75	
09/02/2023	3.1.01.002.001	Serviços Prestados	Prestação de Serviços conf.:		50.205,75
09/02/2023	1.1.03.001.007	Adiantamento á Socios	PIX EMITIDO OUTRA IF	1.600,00	
09/02/2023	1.1.01.002.001	Banco Sicoob CC Nº 50.521-8	PIX EMITIDO OUTRA IF		1.600,00
09/02/2023	1.1.03.001.007	Adiantamento á Socios	PIX EMITIDO OUTRA IF	1.750,00	
09/02/2023	1.1.01.002.001	Banco Sicoob CC Nº 50.521-8	PIX EMITIDO OUTRA IF		1.750,00
09/02/2023	4.2.01.002.001	Água e Esgoto	Pagto Agua e Esgoto.: 01/2023	64,47	
09/02/2023	1.1.01.002.001	Banco Sicoob CC Nº 50.521-8	Pagto Agua e Esgoto.: 01/2023		64,47
09/02/2023	1.1.03.001.007	Adiantamento á Socios	DÉB.TIT.COMPE EFETIVADO3778634	450,00	
09/02/2023	1.1.01.002.001	Banco Sicoob CC Nº 50.521-8	DÉB.TIT.COMPE EFETIVADO3778634		450,00
09/02/2023	1.1.03.001.007	Adiantamento á Socios	PAGAMENTO PIX SICREDICX74398 40080257000115 LUIS CARLOS SCHMITT ME	120,00	
09/02/2023	1.1.01.002.003	Banco Sicredi CC Nº 68085-2	PAGAMENTO PIX SICREDICX74398 40080257000115 LUIS CARLOS SCHMITT ME		120,00
			TOTAL DO DIA	54.190,22	54.190,22
10/02/2023	1.1.03.001.007	Adiantamento á Socios	PAGAMENTO PIXPIX_DEB 01005945144 GEOVANIO BORGES MIRANDA	200,00	
			TRANSPORTE	200,00	

Este documento foi assinado por ALLAN SALES GOMES, ALLAN SALES GOMES, ALLAN SALES GOMES, Allan Sales Gomes, ALLAN SALES GOMES, ALLAN SALES GOMES e ALLAN SALES GOMES. Para validar o documento e suas assinaturas acesse <https://assinador.cartoriostocantins.com.br/validar/EQ8RP-N23R5-UVC8D-KF96V>



DIÁRIO

Data	Classificação	Descrição	Histórico	Débito	Crédito
			TRANSPORTE	200,00	
10/02/2023	1.1.01.002.003	Banco Sicredi CC Nº 68085-2	PAGAMENTO PIXPIX_DEB 01005945144 GEOVANIO BORGES MIRANDA		200,00
10/02/2023	1.1.03.001.007	Adiantamento á Socios	LIQUIDACAO DE PARCELAC21631353	1,894,80	
10/02/2023	1.1.01.002.003	Banco Sicredi CC Nº 68085-2	LIQUIDACAO DE PARCELAC21631353		1,894,80
10/02/2023	1.1.01.002.003	Banco Sicredi CC Nº 68085-2	TRANSF ENTRE CONTASSI00045 03204187000133 MUNICIPIO DE PORTO DOS GAUCHOS	48,950,61	
10/02/2023	1.1.02.001.007	Clientes á Receber	TRANSF ENTRE CONTASSI00045 03204187000133 MUNICIPIO DE PORTO DOS GAUCHOS		48,950,61
10/02/2023	1.1.03.001.007	Adiantamento á Socios	PAGAMENTO PIXPIX_DEB 38358140100 ADAO THEODORO DE CASTILHO NETO	80,00	
10/02/2023	1.1.01.002.003	Banco Sicredi CC Nº 68085-2	PAGAMENTO PIXPIX_DEB 38358140100 ADAO THEODORO DE CASTILHO NETO		80,00
10/02/2023	1.1.03.001.007	Adiantamento á Socios	PAGAMENTO PIX SICREDICX761196 40080257000115 LUIS CARLOS SCHMITT ME	240,00	
10/02/2023	1.1.01.002.003	Banco Sicredi CC Nº 68085-2	PAGAMENTO PIX SICREDICX761196 40080257000115 LUIS CARLOS SCHMITT ME		240,00
10/02/2023	1.1.03.001.007	Adiantamento á Socios	COMPRAS NACIONAISVE0127885 SAO JOSE SUPERMEC PORTO DOS GAUBR	36,65	
10/02/2023	1.1.01.002.003	Banco Sicredi CC Nº 68085-2	COMPRAS NACIONAISVE0127885 SAO JOSE SUPERMEC PORTO DOS GAUBR		36,65
10/02/2023	2.1.01.003.001	Honorários Contábeis a Pagar	LIQUIDACAO BOLETO73405671191 BRAULIO LEONARDO CARMO DE SOUZA	360,00	
10/02/2023	1.1.01.002.003	Banco Sicredi CC Nº 68085-2	LIQUIDACAO BOLETO73405671191 BRAULIO LEONARDO CARMO DE SOUZA		360,00
10/02/2023	1.1.03.001.007	Adiantamento á Socios	LIQUIDACAO BOLETO09248454000150 PIOVEZAN DE SOUZA CIA LTDA	341,21	
10/02/2023	1.1.01.002.003	Banco Sicredi CC Nº 68085-2	LIQUIDACAO BOLETO09248454000150 PIOVEZAN DE SOUZA CIA LTDA		341,21
10/02/2023	2.1.01.002.013	PIOVEZAN DE SOUZA CIA LTDA	Pagto Duplicata.: Ref.: NF Nº 84804 5/6	2,708,70	
10/02/2023	1.1.01.002.003	Banco Sicredi CC Nº 68085-2	Pagto Duplicata.: Ref.: NF Nº 84804 5/6		2,708,70
10/02/2023	1.1.03.001.007	Adiantamento á Socios	PAGAMENTO PIXPIX_DEB 02070720000159 PREFEITURA DE MIRANORTE	88,87	
10/02/2023	1.1.01.002.003	Banco Sicredi CC Nº 68085-2	PAGAMENTO PIXPIX_DEB 02070720000159 PREFEITURA DE MIRANORTE		88,87
10/02/2023	1.1.03.001.007	Adiantamento á Socios	PAGAMENTO PIX SICREDICX203469 34032619000108 NP CERTIFICACAO DIGITAL LTDA	190,00	
10/02/2023	1.1.01.002.003	Banco Sicredi CC Nº 68085-2	PAGAMENTO PIX SICREDICX203469 34032619000108 NP CERTIFICACAO DIGITAL LTDA		190,00
10/02/2023	4.2.01.003.002	Despesas Bancárias	SEGURO PRESTAMISTAC21631353	5,16	
10/02/2023	1.1.01.002.003	Banco Sicredi CC Nº 68085-2	SEGURO PRESTAMISTAC21631353		5,16
			TOTAL DO DIA	55,096,00	55,096,00
13/02/2023	1.2.02.001.001	Participação Capital Sicoob Credipar	DEB.PARCELAS SUBSC./INTEGR.10408	25,00	
13/02/2023	1.1.01.002.001	Banco Sicoob CC Nº 50.521-8	DEB.PARCELAS SUBSC./INTEGR.10408		25,00
13/02/2023	1.1.03.001.007	Adiantamento á Socios	PAGAMENTO PIXPIX_DEB 71177266105 JOELSON ALVES PEREIRA ALMEIDA	150,00	
13/02/2023	1.1.01.002.003	Banco Sicredi CC Nº 68085-2	PAGAMENTO PIXPIX_DEB 71177266105 JOELSON ALVES PEREIRA ALMEIDA		150,00
13/02/2023	1.1.03.001.007	Adiantamento á Socios	PAGAMENTO PIXPIX_DEB 01005945144 GEOVANIO BORGES MIRANDA	180,00	
13/02/2023	1.1.01.002.003	Banco Sicredi CC Nº 68085-2	PAGAMENTO PIXPIX_DEB 01005945144 GEOVANIO BORGES MIRANDA		180,00
13/02/2023	1.1.03.001.007	Adiantamento á Socios	PAGAMENTO PIXPIX_DEB 05051071120 RAULLYSON GOMES DE OLIVEIRA COELHO	150,00	
13/02/2023	1.1.01.002.003	Banco Sicredi CC Nº 68085-2	PAGAMENTO PIXPIX_DEB 05051071120 RAULLYSON GOMES DE OLIVEIRA COELHO		150,00
13/02/2023	1.1.03.001.007	Adiantamento á Socios	PAGAMENTO PIXPIX_DEB 09563346106 Pedro Paulo das Chagas Lima Junior	110,00	
13/02/2023	1.1.01.002.003	Banco Sicredi CC Nº 68085-2	PAGAMENTO PIXPIX_DEB 09563346106 Pedro Paulo das Chagas Lima Junior		110,00
13/02/2023	1.1.03.001.007	Adiantamento á Socios	SAQUE TERMINALCE0821122	160,00	
13/02/2023	1.1.01.002.003	Banco Sicredi CC Nº 68085-2	SAQUE TERMINALCE0821122		160,00
13/02/2023	1.1.03.001.007	Adiantamento á Socios	PAGAMENTO PIXPIX_DEB 07661558467 Marcio Pedro Mendonca	150,00	
13/02/2023	1.1.01.002.003	Banco Sicredi CC Nº 68085-2	PAGAMENTO PIXPIX_DEB 07661558467 Marcio Pedro Mendonca		150,00
13/02/2023	1.1.03.001.007	Adiantamento á Socios	PAGAMENTO PIXPIX_DEB 60230008356 SEBASTIAO CUNHA SALES	150,00	
13/02/2023	1.1.01.002.003	Banco Sicredi CC Nº 68085-2	PAGAMENTO PIXPIX_DEB 60230008356 SEBASTIAO CUNHA SALES		150,00
			TRANSPORTE	1,075,00	1,075,00

Esse documento foi assinado por ALLAN SALES GOMES, ALLAN SALES GOMES, ALLAN SALES GOMES, Allan Sales Gomes, ALLAN SALES GOMES, ALLAN SALES GOMES e ALLAN SALES GOMES. Para validar o documento e suas assinaturas acesse <https://assinador.cartoriostocantins.com.br/validade/FQ8RP-N23R5-UVC8D-KF96V>



DIÁRIO

Data	Classificação	Descrição	Histórico	Débito	Crédito
			TRANSPORTE	1.075,00	1.075,00
13/02/2023	1.1.03.001.007	Adiantamento á Socios	COMPRAS NACIONAISVE0162778 MERCEARIA PARANA PORTO DOS GAUBR	7,99	
13/02/2023	1.1.01.002.003	Banco Sicredi CC Nº 68085-2	COMPRAS NACIONAISVE0162778 MERCEARIA PARANA PORTO DOS GAUBR		7,99
13/02/2023	1.1.03.001.007	Adiantamento á Socios	PAGAMENTO PIXPIX_DEB 00380985128 Elizeu do Nascimento Silva	200,00	
13/02/2023	1.1.01.002.003	Banco Sicredi CC Nº 68085-2	PAGAMENTO PIXPIX_DEB 00380985128 Elizeu do Nascimento Silva		200,00
13/02/2023	1.1.03.001.007	Adiantamento á Socios	PAGAMENTO PIXPIX_DEB 05051071120 RAULLYSON GOMES DE OLIVEIRA COELHO	50,00	
13/02/2023	1.1.01.002.003	Banco Sicredi CC Nº 68085-2	PAGAMENTO PIXPIX_DEB 05051071120 RAULLYSON GOMES DE OLIVEIRA COELHO		50,00
13/02/2023	1.1.03.001.007	Adiantamento á Socios	SAQUE TERMINALCE0821122	150,00	
13/02/2023	1.1.01.002.003	Banco Sicredi CC Nº 68085-2	SAQUE TERMINALCE0821122		150,00
13/02/2023	1.1.03.001.007	Adiantamento á Socios	COMPRAS NACIONAISVE0458509 DAVID DANIEL GROS PORTO DOS GAUBR	5,25	
13/02/2023	1.1.01.002.003	Banco Sicredi CC Nº 68085-2	COMPRAS NACIONAISVE0458509 DAVID DANIEL GROS PORTO DOS GAUBR		5,25
13/02/2023	1.1.03.001.007	Adiantamento á Socios	COMPRAS NACIONAISVE0647341 CREPS HOUSE PORTO DOS GAUBR	32,00	
13/02/2023	1.1.01.002.003	Banco Sicredi CC Nº 68085-2	COMPRAS NACIONAISVE0647341 CREPS HOUSE PORTO DOS GAUBR		32,00
13/02/2023	1.1.03.001.007	Adiantamento á Socios	SAQUE TERMINALCE0821122	2.500,00	
13/02/2023	1.1.01.002.003	Banco Sicredi CC Nº 68085-2	SAQUE TERMINALCE0821122		2.500,00
			TOTAL DO DIA	4.020,24	4.020,24
14/02/2023	1.1.03.001.007	Adiantamento á Socios	COMPRA MASTERCARD MAESTRO520228	7,00	
14/02/2023	1.1.01.002.001	Banco Sicoob CC Nº 50.521-8	COMPRA MASTERCARD MAESTRO520228		7,00
14/02/2023	1.2.02.001.001	Participação Capital Sicoob Credipar	DEB.PARCELAS SUBSC./INTEGR.10408	50,00	
14/02/2023	1.1.01.002.001	Banco Sicoob CC Nº 50.521-8	DEB.PARCELAS SUBSC./INTEGR.10408		50,00
14/02/2023	1.2.02.001.001	Participação Capital Sicoob Credipar	DEB.PARCELAS SUBSC./INTEGR.10408	25,00	
14/02/2023	1.1.01.002.001	Banco Sicoob CC Nº 50.521-8	DEB.PARCELAS SUBSC./INTEGR.10408		25,00
14/02/2023	1.2.02.001.001	Participação Capital Sicoob Credipar	DEB.PARCELAS SUBSC./INTEGR.10408	25,00	
14/02/2023	1.1.01.002.001	Banco Sicoob CC Nº 50.521-8	DEB.PARCELAS SUBSC./INTEGR.10408		25,00
14/02/2023	1.2.02.001.001	Participação Capital Sicoob Credipar	DEB.PARCELAS SUBSC./INTEGR.10408	25,00	
14/02/2023	1.1.01.002.001	Banco Sicoob CC Nº 50.521-8	DEB.PARCELAS SUBSC./INTEGR.10408		25,00
14/02/2023	1.2.02.001.001	Participação Capital Sicoob Credipar	DEB.PARCELAS SUBSC./INTEGR.10408	25,00	
14/02/2023	1.1.01.002.001	Banco Sicoob CC Nº 50.521-8	DEB.PARCELAS SUBSC./INTEGR.10408		25,00
14/02/2023	1.2.02.001.001	Participação Capital Sicoob Credipar	DEB.PARCELAS SUBSC./INTEGR.10408	25,00	
14/02/2023	1.1.01.002.001	Banco Sicoob CC Nº 50.521-8	DEB.PARCELAS SUBSC./INTEGR.10408		25,00
14/02/2023	1.1.03.001.007	Adiantamento á Socios	LIQUIDACAO BOLETO09248454000150 PIOVEZAN DE SOUZA CIA LTDA	120,06	
14/02/2023	1.1.01.002.003	Banco Sicredi CC Nº 68085-2	LIQUIDACAO BOLETO09248454000150 PIOVEZAN DE SOUZA CIA LTDA		120,06
14/02/2023	1.1.03.001.007	Adiantamento á Socios	PAGAMENTO PIX SICREDICX59339 34032619000108 NP CERTIFICACAO DIGITAL LTDA	190,00	
14/02/2023	1.1.01.002.003	Banco Sicredi CC Nº 68085-2	PAGAMENTO PIX SICREDICX59339 34032619000108 NP CERTIFICACAO DIGITAL LTDA		190,00
			TOTAL DO DIA	517,06	517,06
15/02/2023	1.1.01.002.001	Banco Sicoob CC Nº 50.521-8	PIX RECEBIDO - OUTRA IF	300,00	
15/02/2023	1.1.03.001.007	Adiantamento á Socios	PIX RECEBIDO - OUTRA IF		300,00
15/02/2023	1.1.03.001.007	Adiantamento á Socios	PAGAMENTO PIXPIX_DEB 36733734800 PAULO RICARDO FERREIRA BIZERRA	138,00	
15/02/2023	1.1.01.002.003	Banco Sicredi CC Nº 68085-2	PAGAMENTO PIXPIX_DEB 36733734800 PAULO RICARDO FERREIRA BIZERRA		138,00
15/02/2023	1.1.01.002.003	Banco Sicredi CC Nº 68085-2	TED742685 15072663000199 PREF MUN DE JUARA ICMS	14.923,83	
15/02/2023	1.1.02.001.007	Clientes á Receber	TED742685 15072663000199 PREF MUN DE JUARA ICMS		14.923,83
15/02/2023	1.1.03.001.007	Adiantamento á Socios	PAGAMENTO PIXPIX_DEB 71177266105 JOELSON ALVES PEREIRA ALMEIDA	420,00	
15/02/2023	1.1.01.002.003	Banco Sicredi CC Nº 68085-2	PAGAMENTO PIXPIX_DEB 71177266105 JOELSON ALVES PEREIRA ALMEIDA		420,00
15/02/2023	1.1.03.001.007	Adiantamento á Socios	PAGAMENTO PIXPIX_DEB 01005945144 GEOVÂNIO BORGES MIRANDA	500,00	
			TRANSPORTE	16.281,83	15.781,83

Esse documento foi assinado por ALLAN SALES GOMES, ALLAN SALES GOMES, ALLAN SALES GOMES, Allan Sales Gomes, ALLAN SALES GOMES, ALLAN SALES GOMES e ALLAN SALES GOMES. Para validar o documento e suas assinaturas acesse <https://assinador.cartoriostocantins.com.br/validade/FQ8RP-N23R5-UVC8D-KF96V>



DIÁRIO

Data	Classificação	Descrição	Histórico	Débito	Crédito
			TRANSPORTE	16.281,83	15.781,83
15/02/2023	1.1.01.002.003	Banco Sicredi CC Nº 68085-2	PAGAMENTO PIXPIX_DEB 01005945144 GEOVANIO BORGES MIRANDA		500,00
15/02/2023	1.1.03.001.007	Adiantamento á Socios	PAGAMENTO PIXPIX_DEB 05367487130 João Miguel Bispo Bernardi	1.050,00	
15/02/2023	1.1.01.002.003	Banco Sicredi CC Nº 68085-2	PAGAMENTO PIXPIX_DEB 05367487130 João Miguel Bispo Bernardi		1.050,00
15/02/2023	1.1.03.001.007	Adiantamento á Socios	DEB. FOLHA PAGTO3K4F---04	2.650,00	
15/02/2023	1.1.01.002.003	Banco Sicredi CC Nº 68085-2	DEB. FOLHA PAGTO3K4F---04		2.650,00
15/02/2023	1.1.03.001.007	Adiantamento á Socios	PAGAMENTO PIXPIX_DEB 06201795111 Patricia da Silva	3.000,00	
15/02/2023	1.1.01.002.003	Banco Sicredi CC Nº 68085-2	PAGAMENTO PIXPIX_DEB 06201795111 Patricia da Silva		3.000,00
15/02/2023	1.1.03.001.007	Adiantamento á Socios	PAGAMENTO PIXPIX_DEB 04729144139 SUZIANE REGINA SILVA DA ROCHA	2.700,00	
15/02/2023	1.1.01.002.003	Banco Sicredi CC Nº 68085-2	PAGAMENTO PIXPIX_DEB 04729144139 SUZIANE REGINA SILVA DA ROCHA		2.700,00
15/02/2023	1.1.03.001.007	Adiantamento á Socios	PAGAMENTO PIX SICREDICX449541 05887008199 UALAS SOARES GARCIA	540,00	
15/02/2023	1.1.01.002.003	Banco Sicredi CC Nº 68085-2	PAGAMENTO PIX SICREDICX449541 05887008199 UALAS SOARES GARCIA		540,00
15/02/2023	1.1.03.001.007	Adiantamento á Socios	PAGAMENTO PIXPIX_DEB 10764394118 Natanael Abner de Oliveira Ramires	50,00	
15/02/2023	1.1.01.002.003	Banco Sicredi CC Nº 68085-2	PAGAMENTO PIXPIX_DEB 10764394118 Natanael Abner de Oliveira Ramires		50,00
15/02/2023	1.1.03.001.007	Adiantamento á Socios	PAGAMENTO PIXPIX_DEB 60230008356 SEBASTIAO CUNHA SALES	1.120,00	
15/02/2023	1.1.01.002.003	Banco Sicredi CC Nº 68085-2	PAGAMENTO PIXPIX_DEB 60230008356 SEBASTIAO CUNHA SALES		1.120,00
15/02/2023	1.1.03.001.007	Adiantamento á Socios	PAGAMENTO PIXPIX_DEB 70076462129 MARLEIDE DA SILVA SOARES	1.400,00	
15/02/2023	1.1.01.002.003	Banco Sicredi CC Nº 68085-2	PAGAMENTO PIXPIX_DEB 70076462129 MARLEIDE DA SILVA SOARES		1.400,00
15/02/2023	1.1.03.001.007	Adiantamento á Socios	PAGAMENTO PIXPIX_DEB 09563346106 Pedro Paulo das Chagas Lima Junior	900,00	
15/02/2023	1.1.01.002.003	Banco Sicredi CC Nº 68085-2	PAGAMENTO PIXPIX_DEB 09563346106 Pedro Paulo das Chagas Lima Junior		900,00
15/02/2023	1.1.03.001.007	Adiantamento á Socios	PAGAMENTO PIXPIX_DEB 07661558467 Marcio Pedro Mendonca	1.190,00	
15/02/2023	1.1.01.002.003	Banco Sicredi CC Nº 68085-2	PAGAMENTO PIXPIX_DEB 07661558467 Marcio Pedro Mendonca		1.190,00
			TOTAL DO DIA	30.881,83	30.881,83
16/02/2023	1.1.03.001.007	Adiantamento á Socios	PAGAMENTO PIX SICREDICX994746 29880471000113 DIVO PEREIRA DA SILVA 38358522134	4.650,00	
16/02/2023	1.1.01.002.003	Banco Sicredi CC Nº 68085-2	PAGAMENTO PIX SICREDICX994746 29880471000113 DIVO PEREIRA DA SILVA 38358522134		4.650,00
16/02/2023	1.1.03.001.007	Adiantamento á Socios	PAGAMENTO PIXPIX_DEB 60230008356 SEBASTIAO CUNHA SALES	450,00	
16/02/2023	1.1.01.002.003	Banco Sicredi CC Nº 68085-2	PAGAMENTO PIXPIX_DEB 60230008356 SEBASTIAO CUNHA SALES		450,00
16/02/2023	1.1.03.001.007	Adiantamento á Socios	PAGAMENTO PIXPIX_DEB 88066720106 ADRIANO APARECIDO AGUIAR	50,00	
16/02/2023	1.1.01.002.003	Banco Sicredi CC Nº 68085-2	PAGAMENTO PIXPIX_DEB 88066720106 ADRIANO APARECIDO AGUIAR		50,00
			TOTAL DO DIA	5.150,00	5.150,00
17/02/2023	1.1.03.001.007	Adiantamento á Socios	COMPRA MASTERCARD MAESTRO384062	66,00	
17/02/2023	1.1.01.002.001	Banco Sicoob CC Nº 50.521-8	COMPRA MASTERCARD MAESTRO384062		66,00
17/02/2023	1.1.03.001.007	Adiantamento á Socios	PAGAMENTO PIXPIX_DEB 02491495163 JHONATAN PEREZ CHAGAS	2.000,00	
17/02/2023	1.1.01.002.003	Banco Sicredi CC Nº 68085-2	PAGAMENTO PIXPIX_DEB 02491495163 JHONATAN PEREZ CHAGAS		2.000,00
17/02/2023	2.1.01.004.006	INSS a Recolher	LANÇ REF PGTO INSS 01/2023	840,55	
17/02/2023	1.1.01.002.003	Banco Sicredi CC Nº 68085-2	LANÇ REF PGTO INSS 01/2023		840,55
			TOTAL DO DIA	2.906,55	2.906,55
20/02/2023	2.1.01.004.013	IRRF S/ Folha a Recolher	LANÇ REF PGTO IRRF S/ FOLHA 01/2023	278,67	
20/02/2023	1.1.01.002.003	Banco Sicredi CC Nº 68085-2	LANÇ REF PGTO IRRF S/ FOLHA 01/2023		278,67
			TOTAL DO DIA	278,67	278,67
22/02/2023	1.1.03.001.007	Adiantamento á Socios	DÉB.TIT.COMPE EFETIVADO3806848	4.380,57	
22/02/2023	1.1.01.002.001	Banco Sicoob CC Nº 50.521-8	DÉB.TIT.COMPE EFETIVADO3806848		4.380,57
			TOTAL DO DIA	4.380,57	4.380,57

Esse documento foi assinado por ALLAN SALES GOMES, ALLAN SALES GOMES, ALLAN SALES GOMES, Allan Sales
 Gomes, ALLAN SALES GOMES, ALLAN SALES GOMES e ALLAN SALES GOMES. Para validar o documento e suas
 assinaturas acesse <https://assinador.cartoriostocantins.com.br/validade/EQ8RP-N23R5-UVC8D-KF96V>

DIÁRIO

Data	Classificação	Descrição	Histórico	Débito	Crédito
			TRANSPORTE	4.380,57	4.380,57
22/02/2023	1.1.01.002.001	Banco Sicoob CC Nº 50.521-8	CRED.TRANSF.CONTAS INTERCREDIS3271	1.750,00	
22/02/2023	1.1.03.001.007	Adiantamento á Socios	CRED.TRANSF.CONTAS INTERCREDIS3271		1.750,00
22/02/2023	1.1.03.001.007	Adiantamento á Socios	COMPRA MASTERCARD MAESTRO087720	76,00	
22/02/2023	1.1.01.002.001	Banco Sicoob CC Nº 50.521-8	COMPRA MASTERCARD MAESTRO087720		76,00
22/02/2023	1.1.01.001.001	Caixa	CHEQUE COMPE INTEGRADA000049	3.500,00	
22/02/2023	1.1.01.002.001	Banco Sicoob CC Nº 50.521-8	CHEQUE COMPE INTEGRADA000049		3.500,00
22/02/2023	1.1.03.001.007	Adiantamento á Socios	COMPRAS NACIONAISVE0368429 PAPELARIA PRIMAVERA Porto dos GauBR	25,00	
22/02/2023	1.1.01.002.003	Banco Sicredi CC Nº 68085-2	COMPRAS NACIONAISVE0368429 PAPELARIA PRIMAVERA Porto dos GauBR		25,00
22/02/2023	1.1.03.001.007	Adiantamento á Socios	PAGAMENTO PIX SICREDICX231614 27407187000107 JOSE MACHADO DA SILVA ME	190,00	
22/02/2023	1.1.01.002.003	Banco Sicredi CC Nº 68085-2	PAGAMENTO PIX SICREDICX231614 27407187000107 JOSE MACHADO DA SILVA ME		190,00
22/02/2023	1.1.03.001.007	Adiantamento á Socios	PAGAMENTO PIXPIX_DEB 05051071120 RAULLYSON GOMES DE OLIVEIRA COELHO	150,00	
22/02/2023	1.1.01.002.003	Banco Sicredi CC Nº 68085-2	PAGAMENTO PIXPIX_DEB 05051071120 RAULLYSON GOMES DE OLIVEIRA COELHO		150,00
22/02/2023	1.1.03.001.007	Adiantamento á Socios	PAGAMENTO PIXPIX_DEB 01005945144 GEOVANIO BORGES MIRANDA	180,00	
22/02/2023	1.1.01.002.003	Banco Sicredi CC Nº 68085-2	PAGAMENTO PIXPIX_DEB 01005945144 GEOVANIO BORGES MIRANDA		180,00
22/02/2023	1.1.03.001.007	Adiantamento á Socios	PAGAMENTO PIXPIX_DEB 60230008356 SEBASTIAO CUNHA SALES	150,00	
22/02/2023	1.1.01.002.003	Banco Sicredi CC Nº 68085-2	PAGAMENTO PIXPIX_DEB 60230008356 SEBASTIAO CUNHA SALES		150,00
22/02/2023	1.1.03.001.007	Adiantamento á Socios	PAGAMENTO PIXPIX_DEB 09710653490 Deyvid Luis Bezerra da Silva	150,00	
22/02/2023	1.1.01.002.003	Banco Sicredi CC Nº 68085-2	PAGAMENTO PIXPIX_DEB 09710653490 Deyvid Luis Bezerra da Silva		150,00
22/02/2023	1.1.03.001.007	Adiantamento á Socios	PAGAMENTO PIXPIX_DEB 71177266105 JOELSON ALVES PEREIRA ALMEIDA	150,00	
22/02/2023	1.1.01.002.003	Banco Sicredi CC Nº 68085-2	PAGAMENTO PIXPIX_DEB 71177266105 JOELSON ALVES PEREIRA ALMEIDA		150,00
22/02/2023	1.1.03.001.007	Adiantamento á Socios	PAGAMENTO PIXPIX_DEB 09563346106 Pedro Paulo das Chagas Lima Junior	110,00	
22/02/2023	1.1.01.002.003	Banco Sicredi CC Nº 68085-2	PAGAMENTO PIXPIX_DEB 09563346106 Pedro Paulo das Chagas Lima Junior		110,00
22/02/2023	1.1.03.001.007	Adiantamento á Socios	SAQUE TERMINALCE0821153	500,00	
22/02/2023	1.1.01.002.003	Banco Sicredi CC Nº 68085-2	SAQUE TERMINALCE0821153		500,00
22/02/2023	1.1.03.001.007	Adiantamento á Socios	PAGAMENTO PIXPIX_DEB 05051071120 RAULLYSON GOMES DE OLIVEIRA COELHO	300,00	
22/02/2023	1.1.01.002.003	Banco Sicredi CC Nº 68085-2	PAGAMENTO PIXPIX_DEB 05051071120 RAULLYSON GOMES DE OLIVEIRA COELHO		300,00
22/02/2023	1.1.03.001.007	Adiantamento á Socios	LIQUIDACAO BOLETO SICREDI226598133 03456937000326 DMM LOPES E FILHOS LTDA	916,11	
22/02/2023	1.1.01.002.003	Banco Sicredi CC Nº 68085-2	LIQUIDACAO BOLETO SICREDI226598133 03456937000326 DMM LOPES E FILHOS LTDA		916,11
22/02/2023	1.1.03.001.007	Adiantamento á Socios	LIQUIDACAO BOLETO SICREDI226598184 03456937000326 DMM LOPES E FILHOS LTDA	104,79	
22/02/2023	1.1.01.002.003	Banco Sicredi CC Nº 68085-2	LIQUIDACAO BOLETO SICREDI226598184 03456937000326 DMM LOPES E FILHOS LTDA		104,79
22/02/2023	1.1.03.001.007	Adiantamento á Socios	PAGAMENTO PIXPIX_DEB 05051071120 RAULLYSON GOMES DE OLIVEIRA COELHO	40,00	
22/02/2023	1.1.01.002.003	Banco Sicredi CC Nº 68085-2	PAGAMENTO PIXPIX_DEB 05051071120 RAULLYSON GOMES DE OLIVEIRA COELHO		40,00
22/02/2023	1.1.03.001.007	Adiantamento á Socios	LIQUIDACAO BOLETO37983443000150 TOP COMERCIO DE TINTAS LTDA	1.000,00	
22/02/2023	1.1.01.002.003	Banco Sicredi CC Nº 68085-2	LIQUIDACAO BOLETO37983443000150 TOP COMERCIO DE TINTAS LTDA		1.000,00
22/02/2023	4.2.01.002.040	Serviços Consultoria	LIQUIDACAO BOLETO26635896000179 ASSOCIACAO COMERCIAL E INDUSTRIAL DE MIRANORTE	195,30	
22/02/2023	1.1.01.002.003	Banco Sicredi CC Nº 68085-2	LIQUIDACAO BOLETO26635896000179 ASSOCIACAO COMERCIAL E INDUSTRIAL DE MIRANORTE		195,30
22/02/2023	2.1.01.002.013	PIOVEZAN DE SOUZA CIA LTDA	Pagto Duplicata.: Ref. a NF 89043 3/3	106,33	
22/02/2023	1.1.01.002.003	Banco Sicredi CC Nº 68085-2	Pagto Duplicata.: Ref. a NF 89043 3/3		106,33
22/02/2023	1.1.03.001.007	Adiantamento á Socios	LIQUIDACAO BOLETO09633672000109 RENATO RODRIGUES RUFATTO	129,90	
22/02/2023	1.1.01.002.003	Banco Sicredi CC Nº 68085-2	LIQUIDACAO BOLETO09633672000109 RENATO RODRIGUES RUFATTO		129,90
22/02/2023	1.1.03.001.007	Adiantamento á Socios	PAGAMENTO PIXPIX_DEB 46372815000100 WK ENGENHARIA	4.400,00	
22/02/2023	1.1.01.002.003	Banco Sicredi CC Nº 68085-2	PAGAMENTO PIXPIX_DEB 46372815000100 WK ENGENHARIA		4.400,00
		Esse documento foi assinado por ALLAN SALES GOMES, ALLAN SALES GOMES, ALLAN SALES GOMES, Allan Sales Gomes, ALLAN SALES GOMES, ALLAN SALES GOMES e ALLAN SALES GOMES. Para validar o documento e suas assinaturas acesse https://assinador.cartoriostocantins.com.br/validate/EQ8RP-N23R5-UVC8D-KF96V			
		TRANSPORTE		18.504,00	14.104,00



DIÁRIO

Data	Classificação	Descrição	Histórico	Débito	Crédito
22/02/2023	1.1.01.002.003	Banco Sicredi CC Nº 68085-2	TRANSPORTE PAGAMENTO PIXPIX_DEB 46372815000100 WK ENGENHARIA	18.504,00	14.104,00
22/02/2023	1.1.03.001.007	Adiantamento á Socios	LIQUIDACAO BOLETO SICREDI236833364 03456937000326 DMM LOPES E FILHOS LTDA	382,51	4.400,00
22/02/2023	1.1.01.002.003	Banco Sicredi CC Nº 68085-2	LIQUIDACAO BOLETO SICREDI236833364 03456937000326 DMM LOPES E FILHOS LTDA		382,51
22/02/2023	1.1.03.001.007	Adiantamento á Socios	DEB.CTA.FATURA412854309	2.406,00	
22/02/2023	1.1.01.002.003	Banco Sicredi CC Nº 68085-2	DEB.CTA.FATURA412854309		2.406,00
22/02/2023	1.1.03.001.007	Adiantamento á Socios	LIQUIDACAO BOLETO19394639000127 TRADEMASTER SERVICOS E PARTICIPACOES SA	1.902,40	
22/02/2023	1.1.01.002.003	Banco Sicredi CC Nº 68085-2	LIQUIDACAO BOLETO19394639000127 TRADEMASTER SERVICOS E PARTICIPACOES SA		1.902,40
22/02/2023	2.1.01.002.013	PIOVEZAN DE SOUZA CIA LTDA	LIQUIDACAO BOLETO09248454000150 PIOVEZAN DE SOUZA CIA LTDA	139,50	
22/02/2023	1.1.01.002.003	Banco Sicredi CC Nº 68085-2	LIQUIDACAO BOLETO09248454000150 PIOVEZAN DE SOUZA CIA LTDA		139,50
22/02/2023	1.1.03.001.007	Adiantamento á Socios	LIQUIDACAO BOLETO08692888000182 CARTAO DE COMPRA SUPPLIERCARD FUNDO DE I	6.948,20	
22/02/2023	1.1.01.002.003	Banco Sicredi CC Nº 68085-2	LIQUIDACAO BOLETO08692888000182 CARTAO DE COMPRA SUPPLIERCARD FUNDO DE I		6.948,20
22/02/2023	1.1.03.001.007	Adiantamento á Socios	PAGAMENTO PIXPIX_DEB 00380985128 Elizeu do Nascimento Silva	200,00	
22/02/2023	1.1.01.002.003	Banco Sicredi CC Nº 68085-2	PAGAMENTO PIXPIX_DEB 00380985128 Elizeu do Nascimento Silva		200,00
22/02/2023	1.1.01.002.003	Banco Sicredi CC Nº 68085-2	RECEBIMENTO PIXPIX_CRED 35161606000193 A S G SERVICOS DE ENGENHARIA EIRELI	6.915,28	
22/02/2023	1.1.01.002.001	Banco Sicoob CC Nº 50.521-8	RECEBIMENTO PIXPIX_CRED 35161606000193 A S G SERVICOS DE ENGENHARIA EIRELI		6.915,28
22/02/2023	1.1.03.001.007	Adiantamento á Socios	PAGAMENTO PIXPIX_DEB 02070720000159 PREFEITURA DE MIRANORTE	155,74	
22/02/2023	1.1.01.002.003	Banco Sicredi CC Nº 68085-2	PAGAMENTO PIXPIX_DEB 02070720000159 PREFEITURA DE MIRANORTE		155,74
22/02/2023	1.1.01.002.003	Banco Sicredi CC Nº 68085-2	RECEBIMENTO PIXPIX_CRED 35161606000193 A S G SERVICOS DE ENGENHARIA EIRELI	2.000,00	
22/02/2023	1.1.01.002.001	Banco Sicoob CC Nº 50.521-8	RECEBIMENTO PIXPIX_CRED 35161606000193 A S G SERVICOS DE ENGENHARIA EIRELI		2.000,00
22/02/2023	1.1.03.001.007	Adiantamento á Socios	PAGAMENTO PIXPIX_DEB 05051071120 RAULLYSON GOMES DE OLIVEIRA COELHO	150,00	
22/02/2023	1.1.01.002.003	Banco Sicredi CC Nº 68085-2	PAGAMENTO PIXPIX_DEB 05051071120 RAULLYSON GOMES DE OLIVEIRA COELHO		150,00
22/02/2023	1.1.03.001.007	Adiantamento á Socios	PAGAMENTO PIXPIX_DEB 60230008356 SEBASTIAO CUNHA SALES	150,00	
22/02/2023	1.1.01.002.003	Banco Sicredi CC Nº 68085-2	PAGAMENTO PIXPIX_DEB 60230008356 SEBASTIAO CUNHA SALES		150,00
22/02/2023	1.1.03.001.007	Adiantamento á Socios	PAGAMENTO PIXPIX_DEB 01005945144 GEOVANIO BORGES MIRANDA	180,00	
22/02/2023	1.1.01.002.003	Banco Sicredi CC Nº 68085-2	PAGAMENTO PIXPIX_DEB 01005945144 GEOVANIO BORGES MIRANDA		180,00
22/02/2023	1.1.03.001.007	Adiantamento á Socios	PAGAMENTO PIXPIX_DEB 71177266105 JOELSON ALVES PEREIRA ALMEIDA	150,00	
22/02/2023	1.1.01.002.003	Banco Sicredi CC Nº 68085-2	PAGAMENTO PIXPIX_DEB 71177266105 JOELSON ALVES PEREIRA ALMEIDA		150,00
22/02/2023	1.1.03.001.007	Adiantamento á Socios	PAGAMENTO PIXPIX_DEB 09710653490 Deyvid Luis Bezerra da Silva	150,00	
22/02/2023	1.1.01.002.003	Banco Sicredi CC Nº 68085-2	PAGAMENTO PIXPIX_DEB 09710653490 Deyvid Luis Bezerra da Silva		150,00
22/02/2023	1.1.03.001.007	Adiantamento á Socios	PAGAMENTO PIXPIX_DEB 09563346106 Pedro Paulo das Chagas Lima Junior	110,00	
22/02/2023	1.1.01.002.003	Banco Sicredi CC Nº 68085-2	PAGAMENTO PIXPIX_DEB 09563346106 Pedro Paulo das Chagas Lima Junior		110,00
22/02/2023	4.2.01.003.002	Despesas Bancárias	CESTA DE RELACIONAMENTO-116	32,00	
22/02/2023	1.1.01.002.003	Banco Sicredi CC Nº 68085-2	CESTA DE RELACIONAMENTO-116		32,00
22/02/2023	1.1.03.001.007	Adiantamento á Socios	SAQUE TERMINALCE0821153	480,00	
22/02/2023	1.1.01.002.003	Banco Sicredi CC Nº 68085-2	SAQUE TERMINALCE0821153		480,00
22/02/2023	1.1.03.001.007	Adiantamento á Socios	LIQUIDACAO BOLETO003173154000173 FUNDO ESPECIAL DE MODERNIZACAO E APRIMOR	25,00	
22/02/2023	1.1.01.002.003	Banco Sicredi CC Nº 68085-2	LIQUIDACAO BOLETO003173154000173 FUNDO ESPECIAL DE MODERNIZACAO E APRIMOR		25,00
22/02/2023	1.1.03.001.007	Adiantamento á Socios	PAGAMENTO PIXPIX_DEB 25053158000150 JUCETINS	37,00	
22/02/2023	1.1.01.002.003	Banco Sicredi CC Nº 68085-2	PAGAMENTO PIXPIX_DEB 25053158000150 JUCETINS		37,00
22/02/2023	4.2.01.003.005	Juros Passivos	JUROS UTILIZ.CH.ESPECIALREP029	0,63	
22/02/2023	1.1.01.002.003	Banco Sicredi CC Nº 68085-2	JUROS UTILIZ.CH.ESPECIALREP029		0,63
Esse documento foi assinado por ALLAN SALES GOMES, ALLAN SALES GOMES, ALLAN SALES GOMES, Allan Sales Gomes, ALLAN SALES GOMES, ALLAN SALES GOMES e ALLAN SALES GOMES. Para validar o documento e suas assinaturas acesse https://assinador.cartoriostocantins.com.br/validar/EQ8RP-N23R5-UVC8D-KF96V					
			TRANSPORTE	41.018,26	41.018,26



DIÁRIO

Data	Classificação	Descrição	Histórico	Débito	Crédito
22/02/2023	4.2.01.002.042	Material de Uso e Consumo	TRANSPORTE LANC CONF NF Nº 93989 PIOVEZAN DE SOUZA CIA LTDA	41.018,26 455,20	41.018,26
22/02/2023	2.1.01.002.013	PIOVEZAN DE SOUZA CIA LTDA	LANC CONF NF Nº 93989 PIOVEZAN DE SOUZA CIA LTDA		455,20
22/02/2023	2.1.01.005.002	SIMPLES a Recolher	Pgto SIMPLES conf.: 01/2023	18.210,36	
22/02/2023	1.1.01.002.003	Banco Sicredi CC Nº 68085-2	Pgto SIMPLES conf.: 01/2023		18.210,36
			TOTAL DO DIA	59.683,82	59.683,82
23/02/2023	1.1.02.001.007	Clientes á Receber	Prestação de Serviços conf.:	230.985,36	
23/02/2023	3.1.01.002.001	Serviços Prestados	Prestação de Serviços conf.:		230.985,36
23/02/2023	1.1.03.001.007	Adiantamento á Socios	SAQUE TERMINALCE0821153	300,00	
23/02/2023	1.1.01.002.003	Banco Sicredi CC Nº 68085-2	SAQUE TERMINALCE0821153		300,00
			TOTAL DO DIA	231.285,36	231.285,36
24/02/2023	1.1.02.001.007	Clientes á Receber	Prestação de Serviços conf.:	57.911,00	
24/02/2023	3.1.01.002.001	Serviços Prestados	Prestação de Serviços conf.:		57.911,00
24/02/2023	1.1.01.002.003	Banco Sicredi CC Nº 68085-2	TED688112 03204187000133 PREF M P GAUCHOS MT EC 29	225.210,73	
24/02/2023	1.1.02.001.007	Clientes á Receber	TED688112 03204187000133 PREF M P GAUCHOS MT EC 29		225.210,73
24/02/2023	1.1.03.001.007	Adiantamento á Socios	PAGAMENTO PIX SICREDICX814778 79112226149 EMERSON FLORIANO LAZARECK	175,00	
24/02/2023	1.1.01.002.003	Banco Sicredi CC Nº 68085-2	PAGAMENTO PIX SICREDICX814778 79112226149 EMERSON FLORIANO LAZARECK		175,00
24/02/2023	1.1.03.001.007	Adiantamento á Socios	LIQUIDACAO BOLETO12125876000143 M LANGARO . LANGARO LTDA ME	2.402,80	
24/02/2023	1.1.01.002.003	Banco Sicredi CC Nº 68085-2	LIQUIDACAO BOLETO12125876000143 M LANGARO . LANGARO LTDA ME		2.402,80
24/02/2023	1.1.03.001.007	Adiantamento á Socios	PAGAMENTO PIXPIX_DEB 31591399000156 BB ADMINISTRADORA DE CARTOES DE CREDITO S A	4.569,89	
24/02/2023	1.1.01.002.003	Banco Sicredi CC Nº 68085-2	PAGAMENTO PIXPIX_DEB 31591399000156 BB ADMINISTRADORA DE CARTOES DE CREDITO S A		4.569,89
			TOTAL DO DIA	290.269,42	290.269,42
27/02/2023	1.1.03.001.007	Adiantamento á Socios	PAGAMENTO PIX SICREDICX159213 03277727190 ANDERSON DA COSTA	48,00	
27/02/2023	1.1.01.002.003	Banco Sicredi CC Nº 68085-2	PAGAMENTO PIX SICREDICX159213 03277727190 ANDERSON DA COSTA		48,00
27/02/2023	1.1.03.001.007	Adiantamento á Socios	PAGAMENTO PIXPIX_DEB 60230008356 SEBASTIAO CUNHA SALES	150,00	
27/02/2023	1.1.01.002.003	Banco Sicredi CC Nº 68085-2	PAGAMENTO PIXPIX_DEB 60230008356 SEBASTIAO CUNHA SALES		150,00
27/02/2023	1.1.03.001.007	Adiantamento á Socios	SAQUE TERMINALCE0821122	800,00	
27/02/2023	1.1.01.002.003	Banco Sicredi CC Nº 68085-2	SAQUE TERMINALCE0821122		800,00
27/02/2023	1.1.03.001.007	Adiantamento á Socios	SAQUE TERMINALCE0821123	500,00	
27/02/2023	1.1.01.002.003	Banco Sicredi CC Nº 68085-2	SAQUE TERMINALCE0821123		500,00
27/02/2023	1.1.03.001.007	Adiantamento á Socios	PAGAMENTO PIXPIX_DEB 01005945144 GEOVANIO BORGES MIRANDA	180,00	
27/02/2023	1.1.01.002.003	Banco Sicredi CC Nº 68085-2	PAGAMENTO PIXPIX_DEB 01005945144 GEOVANIO BORGES MIRANDA		180,00
27/02/2023	1.1.03.001.007	Adiantamento á Socios	PAGAMENTO PIXPIX_DEB 71177266105 JOELSON ALVES PEREIRA ALMEIDA	150,00	
27/02/2023	1.1.01.002.003	Banco Sicredi CC Nº 68085-2	PAGAMENTO PIXPIX_DEB 71177266105 JOELSON ALVES PEREIRA ALMEIDA		150,00
27/02/2023	1.1.03.001.007	Adiantamento á Socios	PAGAMENTO PIXPIX_DEB 09710653490 Deyvid Luis Bezerra da Silva	150,00	
27/02/2023	1.1.01.002.003	Banco Sicredi CC Nº 68085-2	PAGAMENTO PIXPIX_DEB 09710653490 Deyvid Luis Bezerra da Silva		150,00
27/02/2023	1.1.03.001.007	Adiantamento á Socios	PAGAMENTO PIXPIX_DEB 46446373864 EDVALDO TENORIO GOMES	55,00	
27/02/2023	1.1.01.002.003	Banco Sicredi CC Nº 68085-2	PAGAMENTO PIXPIX_DEB 46446373864 EDVALDO TENORIO GOMES		55,00
27/02/2023	1.1.03.001.007	Adiantamento á Socios	PAGAMENTO PIXPIX_DEB 46446373864 EDVALDO TENORIO GOMES	100,00	
27/02/2023	1.1.01.002.003	Banco Sicredi CC Nº 68085-2	PAGAMENTO PIXPIX_DEB 46446373864 EDVALDO TENORIO GOMES		100,00
27/02/2023	1.1.03.001.007	Adiantamento á Socios	COMPRAS NACIONAISVE0363983 TINA BURGUER Porto dos GauBR	93,00	
27/02/2023	1.1.01.002.003	Banco Sicredi CC Nº 68085-2	COMPRAS NACIONAISVE0363983 TINA BURGUER Porto dos GauBR		93,00
			TRANSPORTE	2.226,00	2.226,00

Esse documento foi assinado por ALLAN SALES GOMES, ALLAN SALES GOMES, Allan Sales Gomes, ALLAN SALES GOMES, ALLAN SALES GOMES e ALLAN SALES GOMES. Para validar o documento e suas assinaturas acesse <https://assinador.cartoriostocantins.com.br/validar/EQ8RP-N23R5-UVC8D-KF96V>



DIÁRIO

Data	Classificação	Descrição	Histórico	Débito	Crédito
27/02/2023	1.1.01.002.003	Banco Sicredi CC Nº 68085-2	TRANSPORTE TRANSF ENTRE CONTASSI00291 03204187000133 MUNICIPIO DE PORTO DOS GAUCHOS	2.226,00 56.463,22	2.226,00
27/02/2023	1.1.02.001.007	Clientes á Receber	TRANSF ENTRE CONTASSI00291 03204187000133 MUNICIPIO DE PORTO DOS GAUCHOS		56.463,22
27/02/2023	1.1.03.001.007	Adiantamento á Socios	PAGAMENTO PIXPIX_DEB 53572939100 ALAIR MARIA SANTONI	525,00	
27/02/2023	1.1.01.002.003	Banco Sicredi CC Nº 68085-2	PAGAMENTO PIXPIX_DEB 53572939100 ALAIR MARIA SANTONI		525,00
27/02/2023	1.1.01.001.001	Caixa	CHEQUE COMPE SICREDIAOT000232	302,50	
27/02/2023	1.1.01.002.003	Banco Sicredi CC Nº 68085-2	CHEQUE COMPE SICREDIAOT000232		302,50
			TOTAL DO DIA	59.516,72	59.516,72
28/02/2023	4.2.01.003.002	Despesas Bancárias	JUROS CONTA GARANTIDA202301	296,57	
28/02/2023	1.1.01.002.001	Banco Sicoob CC Nº 50.521-8	JUROS CONTA GARANTIDA202301		296,57
28/02/2023	1.1.03.001.007	Adiantamento á Socios	LIQUIDACAO BOLETO03471158000138 CONSELHO REGIONAL ENGENHARIA E AGRONOMIA	198,01	
28/02/2023	1.1.01.002.003	Banco Sicredi CC Nº 68085-2	LIQUIDACAO BOLETO03471158000138 CONSELHO REGIONAL ENGENHARIA E AGRONOMIA		198,01
28/02/2023	1.1.03.001.007	Adiantamento á Socios	LIQUIDACAO BOLETO SICREDI222237608 33145585000197 JL REBOUCAS COMERCIO DE MATERI	478,42	
28/02/2023	1.1.01.002.003	Banco Sicredi CC Nº 68085-2	LIQUIDACAO BOLETO SICREDI222237608 33145585000197 JL REBOUCAS COMERCIO DE MATERI		478,42
28/02/2023	2.1.01.002.013	PIOVEZAN DE SOUZA CIA LTDA	Pagto Duplicata.: Ref. a NF 89571 3/3	1.333,33	
28/02/2023	1.1.01.002.003	Banco Sicredi CC Nº 68085-2	Pagto Duplicata.: Ref. a NF 89571 3/3		1.333,33
28/02/2023	1.1.03.001.007	Adiantamento á Socios	LIQUIDACAO BOLETO33603457000140 BANCO RODOBENS S A	3.624,68	
28/02/2023	1.1.01.002.003	Banco Sicredi CC Nº 68085-2	LIQUIDACAO BOLETO33603457000140 BANCO RODOBENS S A		3.624,68
28/02/2023	1.1.03.001.007	Adiantamento á Socios	PAGAMENTO PIX SICREDICX752168 32941908000196 J I PAPELARIA LTDA ME	8,75	
28/02/2023	1.1.01.002.003	Banco Sicredi CC Nº 68085-2	PAGAMENTO PIX SICREDICX752168 32941908000196 J I PAPELARIA LTDA ME		8,75
28/02/2023	3.1.02.004.002	(-) SIMPLES sobre Faturamento	SIMPLES conf.:	35.750,54	
28/02/2023	2.1.01.005.002	SIMPLES a Recolher	SIMPLES conf.:		35.750,54
28/02/2023	4.2.01.001.002	Ordenados e Salários	LANÇ REF SALARIOS E ORDENADOS 02/2023	7.666,67	
28/02/2023	2.1.01.004.002	Ordenados e Salários a Pagar	LANÇ REF SALARIOS E ORDENADOS 02/2023		7.666,67
28/02/2023	2.1.01.004.002	Ordenados e Salários a Pagar	LANÇ REF DESCONTO ADIANT. SALARIAL 02/2023	600,00	
28/02/2023	1.1.03.001.001	Adiantamento Salários a Empregados	LANÇ REF DESCONTO ADIANT. SALARIAL 02/2023		600,00
28/02/2023	4.2.01.001.006	FGTS	LANÇ REF FGTS A RECOLHER 02/2023	665,71	
28/02/2023	2.1.01.004.007	FGTS a Recolher	LANÇ REF FGTS A RECOLHER 02/2023		665,71
28/02/2023	2.1.01.004.002	Ordenados e Salários a Pagar	LANÇ REF DESC. INSS S/ FOLHA DO MES 02/2023	577,41	
28/02/2023	2.1.01.004.006	INSS a Recolher	LANÇ REF DESC. INSS S/ FOLHA DO MES 02/2023		577,41
28/02/2023	1.1.03.001.004	Adiantamento de Férias	LANÇ REF DESCONTO DE INSS S/ FERIAS 02/2023	9,50	
28/02/2023	2.1.01.004.006	INSS a Recolher	LANÇ REF DESCONTO DE INSS S/ FERIAS 02/2023		9,50
28/02/2023	2.1.01.004.002	Ordenados e Salários a Pagar	LANÇ REF IRRF S/ FOLHA 02/2023	57,58	
28/02/2023	2.1.01.004.013	IRRF S/ Folha a Recolher	LANÇ REF IRRF S/ FOLHA 02/2023		57,58
28/02/2023	2.1.01.009.004	Provisao FGTS s/ Férias	LANÇ REF FGTS S/ FERIAS 02/2023	100,38	
28/02/2023	4.2.01.001.006	FGTS	LANÇ REF FGTS S/ FERIAS 02/2023		100,38
28/02/2023	4.2.01.001.006	FGTS	LANÇ REF FGTS S/ FERIAS 02/2023	100,38	
28/02/2023	2.1.01.009.004	Provisao FGTS s/ Férias	LANÇ REF FGTS S/ FERIAS 02/2023		100,38
28/02/2023	4.2.01.002.019	Honorários Contábeis	Pagto Honorário Contábil.: 02/2023	360,00	
28/02/2023	2.1.01.003.001	Honorários Contábeis a Pagar	Pagto Honorário Contábil.: 02/2023		360,00
			TOTAL DO DIA	51.827,93	51.827,93
			TOTAL DO MÊS	887.060,86	887.060,86
01/03/2023	1.1.01.002.001	Banco Sicoob CC Nº 50.521-8	PIX RECEBIDO - OUTRA IF	800,00	
01/03/2023	1.1.03.001.007	Adiantamento á Socios	PIX RECEBIDO - OUTRA IF		800,00
Esse documento foi assinado por ALLAN SALES GOMES, ALLAN SALES GOMES, ALLAN SALES GOMES, Allan Sales Gomes, ALLAN SALES GOMES, ALLAN SALES GOMES e ALLAN SALES GOMES. Para validar o documento e suas assinaturas acesse https://assinador.cartoriostocantins.com.br/validade/EQ8RP-N23R5-UVC8D-KF96V					
			TRANSPORTE	800,00	800,00

DIÁRIO

Data	Classificação	Descrição	Histórico	Débito	Crédito
01/03/2023	1.1.03.001.007	Adiantamento á Socios	TRANSPORTE	800,00	800,00
01/03/2023	1.1.01.002.003	Banco Sicredi CC Nº 68085-2	PAGAMENTO PIXPIX_DEB 10287337000185 GRUPO SAO LUCAS	710,00	
01/03/2023	2.1.01.002.013	PIOVEZAN DE SOUZA CIA LTDA	LIQUIDACAO BOLETO09248454000150 PIOVEZAN DE SOUZA CIA LTDA	939,10	
01/03/2023	1.1.01.002.003	Banco Sicredi CC Nº 68085-2	LIQUIDACAO BOLETO09248454000150 PIOVEZAN DE SOUZA CIA LTDA		939,10
01/03/2023	1.1.03.001.007	Adiantamento á Socios	LIQUIDACAO BOLETO19394639000127 TRADEMASTER SERVICOS E PARTICIPACOES SA	1.902,40	
01/03/2023	1.1.01.002.003	Banco Sicredi CC Nº 68085-2	LIQUIDACAO BOLETO19394639000127 TRADEMASTER SERVICOS E PARTICIPACOES SA		1.902,40
01/03/2023	1.1.03.001.007	Adiantamento á Socios	DEB. FOLHA PAGTO3K4F---04	4.660,05	
01/03/2023	1.1.01.002.003	Banco Sicredi CC Nº 68085-2	DEB. FOLHA PAGTO3K4F---04		4.660,05
01/03/2023	1.1.03.001.007	Adiantamento á Socios	SAQUE TERMINALCE0821122	1.500,00	
01/03/2023	1.1.01.002.003	Banco Sicredi CC Nº 68085-2	SAQUE TERMINALCE0821122		1.500,00
01/03/2023	1.1.01.001.001	Caixa	TARIFA SAQUE TERMINAL-6	1,00	
01/03/2023	1.1.01.002.003	Banco Sicredi CC Nº 68085-2	TARIFA SAQUE TERMINAL-6		1,00
01/03/2023	1.1.03.001.007	Adiantamento á Socios	PAGAMENTO PIXPIX_DEB 71177266105 JOELSON ALVES PEREIRA ALMEIDA	1.260,00	
01/03/2023	1.1.01.002.003	Banco Sicredi CC Nº 68085-2	PAGAMENTO PIXPIX_DEB 71177266105 JOELSON ALVES PEREIRA ALMEIDA		1.260,00
01/03/2023	1.1.03.001.007	Adiantamento á Socios	PAGAMENTO PIXPIX_DEB 60230008356 SEBASTIAO CUNHA SALES	980,00	
01/03/2023	1.1.01.002.003	Banco Sicredi CC Nº 68085-2	PAGAMENTO PIXPIX_DEB 60230008356 SEBASTIAO CUNHA SALES		980,00
01/03/2023	1.1.03.001.007	Adiantamento á Socios	PAGAMENTO PIXPIX_DEB 09563346106 Pedro Paulo das Chagas Lima Junior	700,00	
01/03/2023	1.1.01.002.003	Banco Sicredi CC Nº 68085-2	PAGAMENTO PIXPIX_DEB 09563346106 Pedro Paulo das Chagas Lima Junior		700,00
01/03/2023	1.1.03.001.007	Adiantamento á Socios	PAGAMENTO PIXPIX_DEB 09710653490 Deyvid Luis Bezerra da Silva	1.120,00	
01/03/2023	1.1.01.002.003	Banco Sicredi CC Nº 68085-2	PAGAMENTO PIXPIX_DEB 09710653490 Deyvid Luis Bezerra da Silva		1.120,00
01/03/2023	1.1.03.001.007	Adiantamento á Socios	LIQUIDACAO BOLETO33603457000140 BANCO RODOBENS S A	9.349,68	
01/03/2023	1.1.01.002.003	Banco Sicredi CC Nº 68085-2	LIQUIDACAO BOLETO33603457000140 BANCO RODOBENS S A		9.349,68
01/03/2023	4.2.01.003.004	IOF sobre Operações Financeiras	IOF ADICIONAL PJ-CH. ESPEIof.ADic.	2,36	
01/03/2023	1.1.01.002.003	Banco Sicredi CC Nº 68085-2	IOF ADICIONAL PJ-CH. ESPEIof.ADic.		2,36
01/03/2023	4.2.01.003.004	IOF sobre Operações Financeiras	IOF BASICO CH PJIof.BAsic	0,01	
01/03/2023	1.1.01.002.003	Banco Sicredi CC Nº 68085-2	IOF BASICO CH PJIof.BAsic		0,01
01/03/2023	4.2.01.002.042	Material de Uso e Consumo	LANC CONF NF Nº 94305 PIOVEZAN DE SOUZA CIA LTDA	170,00	
01/03/2023	2.1.01.002.013	PIOVEZAN DE SOUZA CIA LTDA	LANC CONF NF Nº 94305 PIOVEZAN DE SOUZA CIA LTDA		170,00
			TOTAL DO DIA	24.094,60	24.094,60
02/03/2023	1.1.03.001.007	Adiantamento á Socios	COMPRA MASTERCARD MAESTRO015980	6,00	
02/03/2023	1.1.01.002.001	Banco Sicoob CC Nº 50.521-8	COMPRA MASTERCARD MAESTRO015980		6,00
02/03/2023	1.1.03.001.007	Adiantamento á Socios	COMPRAS NACIONAISVE0485407 PAPELARIA PRIMAVERA Porto dos GauBR	8,00	
02/03/2023	1.1.01.002.003	Banco Sicredi CC Nº 68085-2	COMPRAS NACIONAISVE0485407 PAPELARIA PRIMAVERA Porto dos GauBR		8,00
02/03/2023	1.1.03.001.007	Adiantamento á Socios	LIQUIDACAO BOLETO SICREDI232036409 06092671000378 BRASTELHA INDUSTRIAL LTDA	3.695,10	
02/03/2023	1.1.01.002.003	Banco Sicredi CC Nº 68085-2	LIQUIDACAO BOLETO SICREDI232036409 06092671000378 BRASTELHA INDUSTRIAL LTDA		3.695,10
02/03/2023	1.1.03.001.007	Adiantamento á Socios	LIQUIDACAO BOLETO SICREDI232031470 37805379000117 HELOISA DIAS BLAU & CIA LTDA	140,52	
02/03/2023	1.1.01.002.003	Banco Sicredi CC Nº 68085-2	LIQUIDACAO BOLETO SICREDI232031470 37805379000117 HELOISA DIAS BLAU & CIA LTDA		140,52
			TOTAL DO DIA	3.849,62	3.849,62
03/03/2023	1.1.03.001.007	Adiantamento á Socios	PAGAMENTO PIX SICREDICX766472 03277727190 ANDERSON DA COSTA	300,00	
03/03/2023	1.1.01.002.003	Banco Sicredi CC Nº 68085-2	PAGAMENTO PIX SICREDICX766472 03277727190 ANDERSON DA COSTA		300,00
03/03/2023	1.1.03.001.007	Adiantamento á Socios	PAGAMENTO PIXPIX_DEB 09381453128 VITOR HUGO ARRUDA EPIFANIO	50,00	
			TRANSPORTE	350,00	300,00

Esse documento foi assinado por ALLAN SALES GOMES, ALLAN SALES GOMES, ALLAN SALES GOMES, Allan Sales Gomes, ALLAN SALES GOMES, ALLAN SALES GOMES e ALLAN SALES GOMES. Para validar o documento e suas assinaturas acesse <https://assinador.cartoriostocantins.com.br/validar/EQ8RP-N23R5-UVC8D-KF96V>



DIÁRIO

Data	Classificação	Descrição	Histórico	Débito	Crédito
03/03/2023	1.1.01.002.003	Banco Sicredi CC Nº 68085-2	TRANSPORTE PAGAMENTO PIXPIX_DEB 09381453128 VITOR HUGO ARRUDA EPIFANIO	350,00	300,00 50,00
			TOTAL DO DIA	350,00	350,00
06/03/2023	1.2.02.001.001	Participação Capital Sicoob Credipar	DEB.PARCELAS SUBSC./INTEGR.10408	10,00	
06/03/2023	1.1.01.002.001	Banco Sicoob CC Nº 50.521-8	DEB.PARCELAS SUBSC./INTEGR.10408		10,00
06/03/2023	1.1.03.001.007	Adiantamento á Socios	SAQUE TERMINALCE0821123	500,00	
06/03/2023	1.1.01.002.003	Banco Sicredi CC Nº 68085-2	SAQUE TERMINALCE0821123		500,00
06/03/2023	1.1.03.001.007	Adiantamento á Socios	SAQUE TERMINALCE0821123	500,00	
06/03/2023	1.1.01.002.003	Banco Sicredi CC Nº 68085-2	SAQUE TERMINALCE0821123		500,00
06/03/2023	2.1.01.004.002	Ordenados e Salários a Pagar	PAGAMENTO PIXPIX_DEB 01005945144 GEOVANIO BORGES MIRANDA	180,00	
06/03/2023	1.1.01.002.003	Banco Sicredi CC Nº 68085-2	PAGAMENTO PIXPIX_DEB 01005945144 GEOVANIO BORGES MIRANDA		180,00
06/03/2023	1.1.03.001.007	Adiantamento á Socios	PAGAMENTO PIXPIX_DEB 60230008356 SEBASTIAO CUNHA SALES	150,00	
06/03/2023	1.1.01.002.003	Banco Sicredi CC Nº 68085-2	PAGAMENTO PIXPIX_DEB 60230008356 SEBASTIAO CUNHA SALES		150,00
06/03/2023	1.1.03.001.007	Adiantamento á Socios	PAGAMENTO PIXPIX_DEB 71177266105 JOELSON ALVES PEREIRA ALMEIDA	150,00	
06/03/2023	1.1.01.002.003	Banco Sicredi CC Nº 68085-2	PAGAMENTO PIXPIX_DEB 71177266105 JOELSON ALVES PEREIRA ALMEIDA		150,00
06/03/2023	1.1.03.001.007	Adiantamento á Socios	PAGAMENTO PIXPIX_DEB 09563346106 Pedro Paulo das Chagas Lima Junior	110,00	
06/03/2023	1.1.01.002.003	Banco Sicredi CC Nº 68085-2	PAGAMENTO PIXPIX_DEB 09563346106 Pedro Paulo das Chagas Lima Junior		110,00
06/03/2023	1.1.03.001.007	Adiantamento á Socios	PAGAMENTO PIXPIX_DEB 09710653490 Deyvid Luis Bezerra da Silva	150,00	
06/03/2023	1.1.01.002.003	Banco Sicredi CC Nº 68085-2	PAGAMENTO PIXPIX_DEB 09710653490 Deyvid Luis Bezerra da Silva		150,00
06/03/2023	1.1.03.001.007	Adiantamento á Socios	SAQUE TERMINALCE0821122	500,00	
06/03/2023	1.1.01.002.003	Banco Sicredi CC Nº 68085-2	SAQUE TERMINALCE0821122		500,00
06/03/2023	1.1.03.001.007	Adiantamento á Socios	SAQUE TERMINALCE0821122	700,00	
06/03/2023	1.1.01.002.003	Banco Sicredi CC Nº 68085-2	SAQUE TERMINALCE0821122		700,00
06/03/2023	1.1.03.001.007	Adiantamento á Socios	PAGAMENTO PIX SICREDICX283238 96582626191 ODAIR HENRIQUE ARIOSI	15.500,00	
06/03/2023	1.1.01.002.003	Banco Sicredi CC Nº 68085-2	PAGAMENTO PIX SICREDICX283238 96582626191 ODAIR HENRIQUE ARIOSI		15.500,00
06/03/2023	1.1.03.001.007	Adiantamento á Socios	PAGAMENTO PIXPIX_DEB 09381453128 Vitor Hugo arruda epifanio	450,00	
06/03/2023	1.1.01.002.003	Banco Sicredi CC Nº 68085-2	PAGAMENTO PIXPIX_DEB 09381453128 Vitor Hugo arruda epifanio		450,00
06/03/2023	1.1.03.001.007	Adiantamento á Socios	LIQUIDACAO BOLETO SICREDI222239201 33145585000197 JL REBOUCAS COMERCIO DE MATERI	562,13	
06/03/2023	1.1.01.002.003	Banco Sicredi CC Nº 68085-2	LIQUIDACAO BOLETO SICREDI222239201 33145585000197 JL REBOUCAS COMERCIO DE MATERI		562,13
06/03/2023	1.1.01.001.001	Caixa	CHEQUE COMPE SICREDIAOT000235	698,00	
06/03/2023	1.1.01.002.003	Banco Sicredi CC Nº 68085-2	CHEQUE COMPE SICREDIAOT000235		698,00
06/03/2023	2.1.01.004.002	Ordenados e Salários a Pagar	LANÇ REF PGTO FOLHA MENSAL GEOVANIO BORGES MIRANDA 02/2023	1.290,05	
06/03/2023	1.1.01.001.001	Caixa	LANÇ REF PGTO FOLHA MENSAL GEOVANIO BORGES MIRANDA 02/2023		1.290,05
06/03/2023	2.1.01.004.002	Ordenados e Salários a Pagar	LANÇ REF PGTO FOLHA MENSAL RAULLYSON GOMES DE OLIVEIRA COELHO 02/2023	2.054,80	
06/03/2023	1.1.01.001.001	Caixa	LANÇ REF PGTO FOLHA MENSAL RAULLYSON GOMES DE OLIVEIRA COELHO 02/2023		2.054,80
06/03/2023	2.1.01.004.002	Ordenados e Salários a Pagar	LANÇ REF PGTO FOLHA MENSAL ALEXANDRE SOUSA DE CARVALHO 02/2023	2.207,33	
06/03/2023	1.1.01.001.001	Caixa	LANÇ REF PGTO FOLHA MENSAL ALEXANDRE SOUSA DE CARVALHO 02/2023		2.207,33
			TOTAL DO DIA	25.712,31	25.712,31
07/03/2023	1.1.03.001.007	Adiantamento á Socios	PAGAMENTO PIX SICREDICX524118 40080257000115 LUIS CARLOS SCHMITT ME	240,00	
07/03/2023	1.1.01.002.003	Banco Sicredi CC Nº 68085-2	PAGAMENTO PIX SICREDICX524118 40080257000115 LUIS CARLOS SCHMITT ME		240,00
07/03/2023	4.2.01.002.009	Energia Elétrica	LIQUIDACAO BOLETO03467321000199 ENERGISA MATO GROSSO . DISTRIBUIDORA DE ENERGIA S.	345,01	
07/03/2023	1.1.01.002.003	Banco Sicredi CC Nº 68085-2	LIQUIDACAO BOLETO03467321000199 ENERGISA MATO GROSSO . DISTRIBUIDORA DE ENERGIA S.		345,01
			TOTAL DO DIA	585,01	585,01

Esse documento foi assinado por ALLAN SALES GOMES, ALLAN SALES GOMES, ALLAN SALES GOMES, Allan Sales Gomes, ALLAN SALES GOMES, ALLAN SALES GOMES e ALLAN SALES GOMES. Para validar o documento e suas assinaturas acesse <https://assinador.cartoriostocantins.com.br/validar/EQ8RP-N23R5-UVC8D-KF96V>



DIÁRIO

Data	Classificação	Descrição	Histórico	Débito	Crédito
07/03/2023	1.1.03.001.007	Adiantamento á Socios	TRANSPORTE LIQUIDACAO BOLETO03471158000138	585,01 254,59	585,01
07/03/2023	1.1.01.002.003	Banco Sicredi CC Nº 68085-2	CONSELHO REGIONAL ENGENHARIA E AGRONOMIA LIQUIDACAO BOLETO03471158000138		254,59
07/03/2023	1.1.03.001.007	Adiantamento á Socios	PAGAMENTO PIX SICREDICX818436 02962493000257 W. D. TERRAPLANAGEM E CONSTRUCAO LTDA ME	588,00	
07/03/2023	1.1.01.002.003	Banco Sicredi CC Nº 68085-2	PAGAMENTO PIX SICREDICX818436 02962493000257 W. D. TERRAPLANAGEM E CONSTRUCAO LTDA ME		588,00
07/03/2023	1.1.03.001.007	Adiantamento á Socios	PAGAMENTO PIX SICREDICX848202 40080257000115 LUIS CARLOS SCHMITT ME	220,00	
07/03/2023	1.1.01.002.003	Banco Sicredi CC Nº 68085-2	PAGAMENTO PIX SICREDICX848202 40080257000115 LUIS CARLOS SCHMITT ME		220,00
07/03/2023	2.1.01.004.007	FGTS a Recolher	LANÇ REF PGTO FGTS 02/2023	665,71	
07/03/2023	1.1.01.002.003	Banco Sicredi CC Nº 68085-2	LANÇ REF PGTO FGTS 02/2023		665,71
			TOTAL DO DIA	2.313,31	2.313,31
08/03/2023	1.1.03.001.007	Adiantamento á Socios	COMPRA MASTERCARD MAESTRO824044	166,32	
08/03/2023	1.1.01.002.001	Banco Sicoob CC Nº 50.521-8	COMPRA MASTERCARD MAESTRO824044		166,32
08/03/2023	1.1.03.001.007	Adiantamento á Socios	PAGAMENTO PIX SICREDICX261459 97548929000191 WILSON APARECIDO PEREIRA 34574549149	25,00	
08/03/2023	1.1.01.002.003	Banco Sicredi CC Nº 68085-2	PAGAMENTO PIX SICREDICX261459 97548929000191 WILSON APARECIDO PEREIRA 34574549149		25,00
08/03/2023	1.1.03.001.007	Adiantamento á Socios	LIQUIDACAO BOLETO19394639000127 TRADEMASTER SERVICOS E PARTICIPACOES SA	1.902,39	
08/03/2023	1.1.01.002.003	Banco Sicredi CC Nº 68085-2	LIQUIDACAO BOLETO19394639000127 TRADEMASTER SERVICOS E PARTICIPACOES SA		1.902,39
			TOTAL DO DIA	2.093,71	2.093,71
09/03/2023	1.1.02.001.007	Clientes á Receber	Prestação de Serviços conf.:	15.228,40	
09/03/2023	3.1.01.002.001	Serviços Prestados	Prestação de Serviços conf.:		15.228,40
09/03/2023	1.1.03.001.007	Adiantamento á Socios	PAGAMENTO PIXPIX_DEB 11725257149 JUVENAL GOMES PEREIRA	5.300,00	
09/03/2023	1.1.01.002.003	Banco Sicredi CC Nº 68085-2	PAGAMENTO PIXPIX_DEB 11725257149 JUVENAL GOMES PEREIRA		5.300,00
09/03/2023	1.1.03.001.007	Adiantamento á Socios	PAGAMENTO PIXPIX_DEB 94558485115 EDSOM ANTONIO ZANOVELLO	140,00	
09/03/2023	1.1.01.002.003	Banco Sicredi CC Nº 68085-2	PAGAMENTO PIXPIX_DEB 94558485115 EDSOM ANTONIO ZANOVELLO		140,00
09/03/2023	1.1.03.001.007	Adiantamento á Socios	PAGAMENTO PIX SICREDICX906099 33677827000193 ECO SANITARIA E AMBIENTAL LTDA	340,00	
09/03/2023	1.1.01.002.003	Banco Sicredi CC Nº 68085-2	PAGAMENTO PIX SICREDICX906099 33677827000193 ECO SANITARIA E AMBIENTAL LTDA		340,00
09/03/2023	2.1.01.003.001	Honorários Contábeis a Pagar	LIQUIDACAO BOLETO73405671191 BRAULIO LEONARDO CARMO DE SOUZA	360,00	
09/03/2023	1.1.01.002.003	Banco Sicredi CC Nº 68085-2	LIQUIDACAO BOLETO73405671191 BRAULIO LEONARDO CARMO DE SOUZA		360,00
09/03/2023	1.1.03.001.007	Adiantamento á Socios	LIQUIDACAO BOLETO01306988000184 SO FIOS MAT ELET CONSTRUCAO	450,00	
09/03/2023	1.1.01.002.003	Banco Sicredi CC Nº 68085-2	LIQUIDACAO BOLETO01306988000184 SO FIOS MAT ELET CONSTRUCAO		450,00
09/03/2023	2.1.01.002.013	PIOVEZAN DE SOUZA CIA LTDA	Pagto Duplicata.: Ref.: NF Nº 84804 6/6	2.708,70	
09/03/2023	1.1.01.002.003	Banco Sicredi CC Nº 68085-2	Pagto Duplicata.: Ref.: NF Nº 84804 6/6		2.708,70
09/03/2023	1.1.03.001.007	Adiantamento á Socios	PAGAMENTO PIXPIX_DEB 02878717112 ANTUANE BATISTA CURSINO	150,00	
09/03/2023	1.1.01.002.003	Banco Sicredi CC Nº 68085-2	PAGAMENTO PIXPIX_DEB 02878717112 ANTUANE BATISTA CURSINO		150,00
09/03/2023	1.1.03.001.007	Adiantamento á Socios	PAGAMENTO PIXPIX_DEB 04679285176 Adriana de Moraes	300,00	
09/03/2023	1.1.01.002.003	Banco Sicredi CC Nº 68085-2	PAGAMENTO PIXPIX_DEB 04679285176 Adriana de Moraes		300,00
			TOTAL DO DIA	24.977,10	24.977,10
10/03/2023	1.1.03.001.007	Adiantamento á Socios	LIQUIDACAO DE PARCELAC21631353	1.889,70	
10/03/2023	1.1.01.002.003	Banco Sicredi CC Nº 68085-2	LIQUIDACAO DE PARCELAC21631353		1.889,70
10/03/2023	4.2.01.002.008	Despesas Gerais	PGTO SEFAZ/DETRAN MTSEFAZMT-C	250,81	
10/03/2023	1.1.01.002.003	Banco Sicredi CC Nº 68085-2	PGTO SEFAZ/DETRAN MTSEFAZMT-C		250,81
			TOTAL DO DIA	2.140,51	2.140,51

Esse documento foi assinado por ALLAN SALES GOMES, ALLAN SALES GOMES, ALLAN SALES GOMES, Allan Sales Gomes, ALLAN SALES GOMES, ALLAN SALES GOMES e ALLAN SALES GOMES. Para validar o documento e suas assinaturas, acesse <https://assinador.cartoriostocantins.com.br/validar/EQ8RP-N23R5-UVC8D-KF96V>

DIÁRIO

Data	Classificação	Descrição	Histórico	Débito	Crédito
10/03/2023	1.1.01.002.003	Banco Sicredi CC Nº 68085-2	TRANSPORTE TED972125 15072663000199 PREF MUN DE JUARA ICMS	2.140,51 14.923,83	2.140,51
10/03/2023	1.1.02.001.007	Clientes á Receber	TED972125 15072663000199 PREF MUN DE JUARA ICMS		14.923,83
10/03/2023	1.1.03.001.007	Adiantamento á Socios	COMPRAS NACIONAISVE0084121 SEGUNDO SERVICO N PORTO DOS GAUBR	104,88	
10/03/2023	1.1.01.002.003	Banco Sicredi CC Nº 68085-2	COMPRAS NACIONAISVE0084121 SEGUNDO SERVICO N PORTO DOS GAUBR		104,88
10/03/2023	1.1.03.001.007	Adiantamento á Socios	PAGAMENTO PIXPIX_DEB 04729144139 SUZIANE REGINA SILVA DA ROCHA	2.700,00	
10/03/2023	1.1.01.002.003	Banco Sicredi CC Nº 68085-2	PAGAMENTO PIXPIX_DEB 04729144139 SUZIANE REGINA SILVA DA ROCHA		2.700,00
10/03/2023	1.1.03.001.007	Adiantamento á Socios	PAGAMENTO PIX SICREDICX229079 05887008199 UALAS SOARES GARCIA	2.700,00	
10/03/2023	1.1.01.002.003	Banco Sicredi CC Nº 68085-2	PAGAMENTO PIX SICREDICX229079 05887008199 UALAS SOARES GARCIA		2.700,00
10/03/2023	4.2.01.003.002	Despesas Bancárias	SEGURO PRESTAMISTAC21631353	4,80	
10/03/2023	1.1.01.002.003	Banco Sicredi CC Nº 68085-2	SEGURO PRESTAMISTAC21631353		4,80
10/03/2023	4.2.01.001.003	Férias	Férias ref.: 03/2023	1.166,92	
10/03/2023	2.1.01.009.001	Provisão para Férias	Férias ref.: 03/2023		1.166,92
			TOTAL DO DIA	23.740,94	23.740,94
13/03/2023	1.1.03.001.007	Adiantamento á Socios	PIX EMITIDO OUTRA IF	1.600,00	
13/03/2023	1.1.01.002.001	Banco Sicoob CC Nº 50.521-8	PIX EMITIDO OUTRA IF		1.600,00
13/03/2023	1.1.03.001.007	Adiantamento á Socios	PIX EMITIDO OUTRA IF	80,00	
13/03/2023	1.1.01.002.001	Banco Sicoob CC Nº 50.521-8	PIX EMITIDO OUTRA IF		80,00
13/03/2023	1.2.02.001.001	Participação Capital Sicoob Credipar	DEB.PARCELAS SUBSC./INTEGR.10408	25,00	
13/03/2023	1.1.01.002.001	Banco Sicoob CC Nº 50.521-8	DEB.PARCELAS SUBSC./INTEGR.10408		25,00
13/03/2023	1.1.03.001.007	Adiantamento á Socios	SAQUE TERMINALCE0821153	3.000,00	
13/03/2023	1.1.01.002.003	Banco Sicredi CC Nº 68085-2	SAQUE TERMINALCE0821153		3.000,00
13/03/2023	1.1.03.001.007	Adiantamento á Socios	PAGAMENTO PIXPIX_DEB 71177266105 JOELSON ALVES PEREIRA ALMEIDA	150,00	
13/03/2023	1.1.01.002.003	Banco Sicredi CC Nº 68085-2	PAGAMENTO PIXPIX_DEB 71177266105 JOELSON ALVES PEREIRA ALMEIDA		150,00
13/03/2023	1.1.03.001.007	Adiantamento á Socios	PAGAMENTO PIXPIX_DEB 09563346106 Pedro Paulo das Chagas Lima Junior	110,00	
13/03/2023	1.1.01.002.003	Banco Sicredi CC Nº 68085-2	PAGAMENTO PIXPIX_DEB 09563346106 Pedro Paulo das Chagas Lima Junior		110,00
13/03/2023	1.1.03.001.007	Adiantamento á Socios	PAGAMENTO PIXPIX_DEB 60230008356 SEBASTIAO CUNHA SALES	150,00	
13/03/2023	1.1.01.002.003	Banco Sicredi CC Nº 68085-2	PAGAMENTO PIXPIX_DEB 60230008356 SEBASTIAO CUNHA SALES		150,00
13/03/2023	1.1.03.001.007	Adiantamento á Socios	PAGAMENTO PIX SICREDICX601829 06186524183 MARCIA MONTEIRO DE JESUS	110,00	
13/03/2023	1.1.01.002.003	Banco Sicredi CC Nº 68085-2	PAGAMENTO PIX SICREDICX601829 06186524183 MARCIA MONTEIRO DE JESUS		110,00
13/03/2023	1.1.03.001.007	Adiantamento á Socios	PAGAMENTO PIX SICREDICX602717 06186524183 MARCIA MONTEIRO DE JESUS	90,00	
13/03/2023	1.1.01.002.003	Banco Sicredi CC Nº 68085-2	PAGAMENTO PIX SICREDICX602717 06186524183 MARCIA MONTEIRO DE JESUS		90,00
13/03/2023	2.1.01.004.002	Ordenados e Salários a Pagar	PAGAMENTO PIXPIX_DEB 01005945144 GEOVANIA BORGES MIRANDA	180,00	
13/03/2023	1.1.01.002.003	Banco Sicredi CC Nº 68085-2	PAGAMENTO PIXPIX_DEB 01005945144 GEOVANIA BORGES MIRANDA		180,00
13/03/2023	1.1.03.001.007	Adiantamento á Socios	PAGAMENTO PIXPIX_DEB 05051071120 RAULLYSON GOMES DE OLIVEIRA COELHO	150,00	
13/03/2023	1.1.01.002.003	Banco Sicredi CC Nº 68085-2	PAGAMENTO PIXPIX_DEB 05051071120 RAULLYSON GOMES DE OLIVEIRA COELHO		150,00
13/03/2023	1.1.03.001.007	Adiantamento á Socios	PAGAMENTO PIXPIX_DEB 09393409170 Douglas dos Santos da conceicao	100,00	
13/03/2023	1.1.01.002.003	Banco Sicredi CC Nº 68085-2	PAGAMENTO PIXPIX_DEB 09393409170 Douglas dos Santos da conceicao		100,00
13/03/2023	2.1.01.004.002	Ordenados e Salários a Pagar	PAGAMENTO PIXPIX_DEB 01005945144 GEOVANIA BORGES MIRANDA	50,00	
13/03/2023	1.1.01.002.003	Banco Sicredi CC Nº 68085-2	PAGAMENTO PIXPIX_DEB 01005945144 GEOVANIA BORGES MIRANDA		50,00
13/03/2023	1.1.03.001.007	Adiantamento á Socios	LIQUIDACAO BOLETO09248454000150 PIOVEZAN DE SOUZA CIA LTDA	341,21	
13/03/2023	1.1.01.002.003	Banco Sicredi CC Nº 68085-2	LIQUIDACAO BOLETO09248454000150 PIOVEZAN DE SOUZA CIA LTDA		341,21
13/03/2023	1.1.03.001.007	Adiantamento á Socios	LIQUIDACAO BOLETO SICREDI236833372 03456937000326 DMM LOPES E FILHOS LTDA	382,51	
13/03/2023	1.1.01.002.003	Banco Sicredi CC Nº 68085-2	LIQUIDACAO BOLETO SICREDI236833372 03456937000326 DMM LOPES E FILHOS LTDA		382,51
Esse documento foi assinado por ALLAN SALES GOMES, ALLAN SALES GOMES, ALLAN SALES GOMES, Allan Sales Gomes, ALLAN SALES GOMES, ALLAN SALES GOMES e ALLAN SALES GOMES. Para validar o documento e suas assinaturas acesse https://assinador.cartoriostocantins.com.br/validar/EQ8RP-N23R5-UVC8D-KF96V				6.518,72	6.518,72



DIÁRIO

Data	Classificação	Descrição	Histórico	Débito	Crédito
			TRANSPORTE	6.518,72	6.518,72
13/03/2023	1.1.03.001.007	Adiantamento á Socios	COMPRAS NACIONAISVE0797327 LABORMAIS LABORATORIO Juara BR	270,00	
13/03/2023	1.1.01.002.003	Banco Sicredi CC Nº 68085-2	COMPRAS NACIONAISVE0797327 LABORMAIS LABORATORIO Juara BR		270,00
13/03/2023	1.1.03.001.007	Adiantamento á Socios	PAGAMENTO PIXPIX_DEB 04237787141 ELTON GONCALVES DOS SANTOS	3.000,00	
13/03/2023	1.1.01.002.003	Banco Sicredi CC Nº 68085-2	PAGAMENTO PIXPIX_DEB 04237787141 ELTON GONCALVES DOS SANTOS		3.000,00
			TOTAL DO DIA	9.788,72	9.788,72
14/03/2023	1.1.03.001.007	Adiantamento á Socios	PIX EMITIDO OUTRA IF	2.700,00	
14/03/2023	1.1.01.002.001	Banco Sicoob CC Nº 50.521-8	PIX EMITIDO OUTRA IF		2.700,00
14/03/2023	1.1.03.001.007	Adiantamento á Socios	PIX EMITIDO OUTRA IF	2.500,00	
14/03/2023	1.1.01.002.001	Banco Sicoob CC Nº 50.521-8	PIX EMITIDO OUTRA IF		2.500,00
14/03/2023	1.1.03.001.007	Adiantamento á Socios	PIX EMITIDO OUTRA IF	345,00	
14/03/2023	1.1.01.002.001	Banco Sicoob CC Nº 50.521-8	PIX EMITIDO OUTRA IF		345,00
14/03/2023	1.1.03.001.007	Adiantamento á Socios	PAGAMENTO PIXPIX_DEB 05051071120 RAULLYSON GOMES DE OLIVEIRA COELHO	39,99	
14/03/2023	1.1.01.002.003	Banco Sicredi CC Nº 68085-2	PAGAMENTO PIXPIX_DEB 05051071120 RAULLYSON GOMES DE OLIVEIRA COELHO		39,99
			TOTAL DO DIA	5.584,99	5.584,99
15/03/2023	1.1.02.001.007	Clientes á Receber	Prestação de Serviços conf.:	109.578,36	
15/03/2023	3.1.01.002.001	Serviços Prestados	Prestação de Serviços conf.:		109.578,36
15/03/2023	4.2.01.002.001	Água e Esgoto	Pagto Agua e Esgoto.: 02/2023	70,66	
15/03/2023	1.1.01.002.001	Banco Sicoob CC Nº 50.521-8	Pagto Agua e Esgoto.: 02/2023		70,66
15/03/2023	1.1.03.001.007	Adiantamento á Socios	DÉB.TIT.COMPE EFETIVADO3866008	275,00	
15/03/2023	1.1.01.002.001	Banco Sicoob CC Nº 50.521-8	DÉB.TIT.COMPE EFETIVADO3866008		275,00
15/03/2023	1.1.03.001.007	Adiantamento á Socios	DÉB.TIT.COMPE EFETIVADO3866016	180,00	
15/03/2023	1.1.01.002.001	Banco Sicoob CC Nº 50.521-8	DÉB.TIT.COMPE EFETIVADO3866016		180,00
15/03/2023	1.1.03.001.007	Adiantamento á Socios	COMPRA MASTERCARD MAESTRO150305	32,39	
15/03/2023	1.1.01.002.001	Banco Sicoob CC Nº 50.521-8	COMPRA MASTERCARD MAESTRO150305		32,39
15/03/2023	1.2.02.001.001	Participação Capital Sicoob Credipar	DEB.PARCELAS SUBSC./INTEGR.10408	50,00	
15/03/2023	1.1.01.002.001	Banco Sicoob CC Nº 50.521-8	DEB.PARCELAS SUBSC./INTEGR.10408		50,00
15/03/2023	1.2.02.001.001	Participação Capital Sicoob Credipar	DEB.PARCELAS SUBSC./INTEGR.10408	25,00	
15/03/2023	1.1.01.002.001	Banco Sicoob CC Nº 50.521-8	DEB.PARCELAS SUBSC./INTEGR.10408		25,00
15/03/2023	1.2.02.001.001	Participação Capital Sicoob Credipar	DEB.PARCELAS SUBSC./INTEGR.10408	25,00	
15/03/2023	1.1.01.002.001	Banco Sicoob CC Nº 50.521-8	DEB.PARCELAS SUBSC./INTEGR.10408		25,00
15/03/2023	1.2.02.001.001	Participação Capital Sicoob Credipar	DEB.PARCELAS SUBSC./INTEGR.10408	25,00	
15/03/2023	1.1.01.002.001	Banco Sicoob CC Nº 50.521-8	DEB.PARCELAS SUBSC./INTEGR.10408		25,00
15/03/2023	1.2.02.001.001	Participação Capital Sicoob Credipar	DEB.PARCELAS SUBSC./INTEGR.10408	25,00	
15/03/2023	1.1.01.002.001	Banco Sicoob CC Nº 50.521-8	DEB.PARCELAS SUBSC./INTEGR.10408		25,00
15/03/2023	1.2.02.001.001	Participação Capital Sicoob Credipar	DEB.PARCELAS SUBSC./INTEGR.10408	25,00	
15/03/2023	1.1.01.002.001	Banco Sicoob CC Nº 50.521-8	DEB.PARCELAS SUBSC./INTEGR.10408		25,00
15/03/2023	1.2.02.001.001	Participação Capital Sicoob Credipar	DEB.PARCELAS SUBSC./INTEGR.10408	25,00	
15/03/2023	1.1.01.002.001	Banco Sicoob CC Nº 50.521-8	DEB.PARCELAS SUBSC./INTEGR.10408		25,00
15/03/2023	1.1.03.001.007	Adiantamento á Socios	DEB. FOLHA PAGTO3K4F---04	4.293,00	
15/03/2023	1.1.01.002.003	Banco Sicredi CC Nº 68085-2	DEB. FOLHA PAGTO3K4F---04		4.293,00
15/03/2023	1.1.03.001.007	Adiantamento á Socios	CH.PAGO EM DINH/ESPECIEAOT000062	1.925,00	
15/03/2023	1.1.01.002.003	Banco Sicredi CC Nº 68085-2	CH.PAGO EM DINH/ESPECIEAOT000062		1.925,00
15/03/2023	1.1.03.001.007	Adiantamento á Socios	PAGAMENTO PIXPIX_DEB 09393409170 Douglas dos Santos da conceicao	500,00	
15/03/2023	1.1.01.002.003	Banco Sicredi CC Nº 68085-2	PAGAMENTO PIXPIX_DEB 09393409170 Douglas dos Santos da conceicao		500,00
15/03/2023	1.1.03.001.007	Adiantamento á Socios	PAGAMENTO PIXPIX_DEB 60230008356 SEBASTIAO CUNHA SALES	1.260,00	
15/03/2023	1.1.01.002.003	Banco Sicredi CC Nº 68085-2	PAGAMENTO PIXPIX_DEB 60230008356 SEBASTIAO CUNHA SALES		1.260,00
15/03/2023	1.1.03.001.007	Adiantamento á Socios	PAGAMENTO PIXPIX_DEB 09710653490 Deyvid Luis Bezerra da Silva	1.400,00	
15/03/2023	1.1.01.002.003	Banco Sicredi CC Nº 68085-2	PAGAMENTO PIXPIX_DEB 09710653490 Deyvid Luis Bezerra da Silva		1.400,00
15/03/2023	1.1.03.001.007	Adiantamento á Socios	PAGAMENTO PIXPIX_DEB 71177266105 JOELSON ALVES PEREIRA ALMEIDA	1.400,00	
15/03/2023	1.1.01.002.003	Banco Sicredi CC Nº 68085-2	PAGAMENTO PIXPIX_DEB 71177266105 JOELSON ALVES PEREIRA ALMEIDA		1.400,00
			TRANSPORTE	121.114,41	121.114,41

Esse documento foi assinado por ALLAN SALES GOMES, ALLAN SALES GOMES, ALLAN SALES GOMES, Allan Sales Gomes, ALLAN SALES GOMES, ALLAN SALES GOMES e ALLAN SALES GOMES. Para validar o documento e suas assinaturas acesse <https://assinador.cartoriostocantins.com.br/validar/EQ8RP-N23R5-UVC8D-KF96V>



DIÁRIO

Data	Classificação	Descrição	Histórico	Débito	Crédito
15/03/2023	1.1.03.001.007	Adiantamento á Socios	TRANSPORTE	121.114,41	121.114,41
			PAGAMENTO PIXPIX_DEB 09563346106 Pedro Paulo das Chagas Lima Junior	1.000,00	
15/03/2023	1.1.01.002.003	Banco Sicredi CC Nº 68085-2	PAGAMENTO PIXPIX_DEB 09563346106 Pedro Paulo das Chagas Lima Junior		1.000,00
15/03/2023	1.1.03.001.007	Adiantamento á Socios	PAGAMENTO PIXPIX_DEB 52077529873 TIAGO LOPES SOARES	800,00	
15/03/2023	1.1.01.002.003	Banco Sicredi CC Nº 68085-2	PAGAMENTO PIXPIX_DEB 52077529873 TIAGO LOPES SOARES		800,00
15/03/2023	1.1.03.001.007	Adiantamento á Socios	PAGAMENTO PIXPIX_DEB 54351509813 Gustavo Lopes Soares	700,00	
15/03/2023	1.1.01.002.003	Banco Sicredi CC Nº 68085-2	PAGAMENTO PIXPIX_DEB 54351509813 Gustavo Lopes Soares		700,00
15/03/2023	1.1.03.001.007	Adiantamento á Socios	PAGAMENTO PIXPIX_DEB 07661558467 Marcio Pedro Mendonca	70,00	
15/03/2023	1.1.01.002.003	Banco Sicredi CC Nº 68085-2	PAGAMENTO PIXPIX_DEB 07661558467 Marcio Pedro Mendonca		70,00
15/03/2023	1.1.03.001.007	Adiantamento á Socios	PAGAMENTO PIXPIX_DEB 54351645830 Murilo Da Conceicao Soares	800,00	
15/03/2023	1.1.01.002.003	Banco Sicredi CC Nº 68085-2	PAGAMENTO PIXPIX_DEB 54351645830 Murilo Da Conceicao Soares		800,00
15/03/2023	1.1.03.001.007	Adiantamento á Socios	SAQUE TERMINALCE0821122	500,00	
15/03/2023	1.1.01.002.003	Banco Sicredi CC Nº 68085-2	SAQUE TERMINALCE0821122		500,00
15/03/2023	1.1.03.001.007	Adiantamento á Socios	SAQUE TERMINALCE0821122	2.500,00	
15/03/2023	1.1.01.002.003	Banco Sicredi CC Nº 68085-2	SAQUE TERMINALCE0821122		2.500,00
15/03/2023	1.1.03.001.007	Adiantamento á Socios	PAGAMENTO PIXPIX_DEB 38358140100 ADAO THEODORO DE CASTILHO NETO	75,00	
15/03/2023	1.1.01.002.003	Banco Sicredi CC Nº 68085-2	PAGAMENTO PIXPIX_DEB 38358140100 ADAO THEODORO DE CASTILHO NETO		75,00
15/03/2023	1.1.03.001.007	Adiantamento á Socios	PAGAMENTO PIXPIX_DEB 73725103000192 MERCANTIL QUERENCIA	487,00	
15/03/2023	1.1.01.002.003	Banco Sicredi CC Nº 68085-2	PAGAMENTO PIXPIX_DEB 73725103000192 MERCANTIL QUERENCIA		487,00
			TOTAL DO DIA	128.046,41	128.046,41
16/03/2023	1.1.03.001.007	Adiantamento á Socios	COMPRAS NACIONAISVE0417366 SAO JOSE SUPERMEC PORTO DOS GAUBR	43,08	
16/03/2023	1.1.01.002.003	Banco Sicredi CC Nº 68085-2	COMPRAS NACIONAISVE0417366 SAO JOSE SUPERMEC PORTO DOS GAUBR		43,08
16/03/2023	1.1.01.002.003	Banco Sicredi CC Nº 68085-2	TED795696 03204187000133 P M P GAUCHOS MOVIMENTO 2	106.838,90	
16/03/2023	1.1.02.001.007	Clientes á Receber	TED795696 03204187000133 P M P GAUCHOS MOVIMENTO 2		106.838,90
16/03/2023	1.1.03.001.007	Adiantamento á Socios	PAGAMENTO PIX SICREDICX360790 40080257000115 LUIS CARLOS SCHMITT ME	125,00	
16/03/2023	1.1.01.002.003	Banco Sicredi CC Nº 68085-2	PAGAMENTO PIX SICREDICX360790 40080257000115 LUIS CARLOS SCHMITT ME		125,00
16/03/2023	4.2.01.002.034	Convênios	DEBITO CONVENIOSCONCPOA-C	45,90	
16/03/2023	1.1.01.002.003	Banco Sicredi CC Nº 68085-2	DEBITO CONVENIOSCONCPOA-C		45,90
16/03/2023	1.1.03.001.007	Adiantamento á Socios	LIQUIDACAO BOLETO SICREDI236970299 03456937000326 DMM LOPES E FILHOS LTDA	339,33	
16/03/2023	1.1.01.002.003	Banco Sicredi CC Nº 68085-2	LIQUIDACAO BOLETO SICREDI236970299 03456937000326 DMM LOPES E FILHOS LTDA		339,33
16/03/2023	1.1.03.001.007	Adiantamento á Socios	LIQUIDACAO BOLETO SICREDI232036417 06092671000378 BRASTELHA INDUSTRIAL LTDA	3.694,00	
16/03/2023	1.1.01.002.003	Banco Sicredi CC Nº 68085-2	LIQUIDACAO BOLETO SICREDI232036417 06092671000378 BRASTELHA INDUSTRIAL LTDA		3.694,00
			TOTAL DO DIA	111.086,21	111.086,21
17/03/2023	1.1.01.002.001	Banco Sicoob CC Nº 50.521-8	PIX RECEBIDO - OUTRA IF	30,00	
17/03/2023	1.1.03.001.007	Adiantamento á Socios	PIX RECEBIDO - OUTRA IF		30,00
17/03/2023	1.1.03.001.007	Adiantamento á Socios	LIQUIDACAO BOLETO SICREDI232359183 33740876000123 GMM ATACADISTA LTDA	523,48	
17/03/2023	1.1.01.002.003	Banco Sicredi CC Nº 68085-2	LIQUIDACAO BOLETO SICREDI232359183 33740876000123 GMM ATACADISTA LTDA		523,48
17/03/2023	1.1.03.001.007	Adiantamento á Socios	LIQUIDACAO BOLETO27563569000111 MADEIRAS VENDRAMIN LTDA	1.450,00	
17/03/2023	1.1.01.002.003	Banco Sicredi CC Nº 68085-2	LIQUIDACAO BOLETO27563569000111 MADEIRAS VENDRAMIN LTDA		1.450,00
17/03/2023	1.1.03.001.007	Adiantamento á Socios	SAQUE TERMINALCE0821153	1.000,00	
17/03/2023	1.1.01.002.003	Banco Sicredi CC Nº 68085-2	SAQUE TERMINALCE0821153		1.000,00
17/03/2023	1.1.01.001.001	Caixa	CHEQUE COMPE SICREDIAOT000236	518,00	
			TRANSPORTE	3.521,48	3.003,48

Esse documento foi assinado por ALLAN SALES GOMES, ALLAN SALES GOMES, ALLAN SALES GOMES, Allan Sales Gomes, ALLAN SALES GOMES, ALLAN SALES GOMES e ALLAN SALES GOMES. Para validar o documento e suas assinaturas acesse <https://assinador.cartoriostocantins.com.br/validade/EQ8RP-N23R5-UVC8D-KF96V>



DIÁRIO

Data	Classificação	Descrição	Histórico	Débito	Crédito
17/03/2023	1.1.01.002.003	Banco Sicredi CC Nº 68085-2	TRANSPORTE CHEQUE CÔMPE SICREDIAOT000236	3.521,48	3.003,48
			TOTAL DO DIA	3.521,48	3.521,48
20/03/2023	1.1.03.001.007	Adiantamento á Socios	DÉB.TIT.COMPE EFETIVADO3881809	3.651,40	
20/03/2023	1.1.01.002.001	Banco Sicoob CC Nº 50,521-8	DÉB.TIT.COMPE EFETIVADO3881809		3.651,40
20/03/2023	1.1.03.001.007	Adiantamento á Socios	PIX EMITIDO OUTRA IF	45,00	
20/03/2023	1.1.01.002.001	Banco Sicoob CC Nº 50,521-8	PIX EMITIDO OUTRA IF		45,00
20/03/2023	1.1.01.002.001	Banco Sicoob CC Nº 50,521-8	PIX RECEBIDO - OUTRA IF	45,00	
20/03/2023	1.1.03.001.007	Adiantamento á Socios	PIX RECEBIDO - OUTRA IF		45,00
20/03/2023	1.1.03.001.007	Adiantamento á Socios	PAGAMENTO PIXPIX_DEB 04237787141 ELTON GONCALVES DOS SANTOS	1.300,00	
20/03/2023	1.1.01.002.003	Banco Sicredi CC Nº 68085-2	PAGAMENTO PIXPIX_DEB 04237787141 ELTON GONCALVES DOS SANTOS		1.300,00
20/03/2023	2.1.01.004.002	Ordenados e Salários a Pagar	PAGAMENTO PIXPIX_DEB 01005945144 GEOVANIA BORGES MIRANDA	180,00	
20/03/2023	1.1.01.002.003	Banco Sicredi CC Nº 68085-2	PAGAMENTO PIXPIX_DEB 01005945144 GEOVANIA BORGES MIRANDA		180,00
20/03/2023	1.1.03.001.007	Adiantamento á Socios	PAGAMENTO PIXPIX_DEB 71177266105 JOELSON ALVES PEREIRA ALMEIDA	150,00	
20/03/2023	1.1.01.002.003	Banco Sicredi CC Nº 68085-2	PAGAMENTO PIXPIX_DEB 71177266105 JOELSON ALVES PEREIRA ALMEIDA		150,00
20/03/2023	1.1.03.001.007	Adiantamento á Socios	PAGAMENTO PIXPIX_DEB 05051071120 RAULLYSON GOMES DE OLIVEIRA COELHO	150,00	
20/03/2023	1.1.01.002.003	Banco Sicredi CC Nº 68085-2	PAGAMENTO PIXPIX_DEB 05051071120 RAULLYSON GOMES DE OLIVEIRA COELHO		150,00
20/03/2023	4.2.01.003.002	Despesas Bancárias	CESTA DE RELACIONAMENTO-99	32,00	
20/03/2023	1.1.01.002.003	Banco Sicredi CC Nº 68085-2	CESTA DE RELACIONAMENTO-99		32,00
20/03/2023	1.1.03.001.007	Adiantamento á Socios	PAGAMENTO PIXPIX_DEB 37084150000130 MINERIOS LUA BONITA	420,00	
20/03/2023	1.1.01.002.003	Banco Sicredi CC Nº 68085-2	PAGAMENTO PIXPIX_DEB 37084150000130 MINERIOS LUA BONITA		420,00
20/03/2023	1.1.03.001.007	Adiantamento á Socios	DEBITO ARRECADACAODARFC0385	718,84	
20/03/2023	1.1.01.002.003	Banco Sicredi CC Nº 68085-2	DEBITO ARRECADACAODARFC0385		718,84
20/03/2023	4.2.01.002.040	Serviços Consultoria	LIQUIDACAO BOLETO26635896000179 ASSOCIACAO COMERCIAL E INDUSTRIAL DE MIRANORTE	195,30	
20/03/2023	1.1.01.002.003	Banco Sicredi CC Nº 68085-2	LIQUIDACAO BOLETO26635896000179 ASSOCIACAO COMERCIAL E INDUSTRIAL DE MIRANORTE		195,30
20/03/2023	1.1.03.001.007	Adiantamento á Socios	LIQUIDACAO BOLETO09633672000109 RENATO RODRIGUES RUFATTO	129,90	
20/03/2023	1.1.01.002.003	Banco Sicredi CC Nº 68085-2	LIQUIDACAO BOLETO09633672000109 RENATO RODRIGUES RUFATTO		129,90
20/03/2023	1.1.03.001.007	Adiantamento á Socios	DEB.CTA.FATURA438248422	4.839,79	
20/03/2023	1.1.01.002.003	Banco Sicredi CC Nº 68085-2	DEB.CTA.FATURA438248422		4.839,79
20/03/2023	4.2.01.003.005	Juros Passivos	JUROS UTILIZ.CH.ESPECIALREP029	1,73	
20/03/2023	1.1.01.002.003	Banco Sicredi CC Nº 68085-2	JUROS UTILIZ.CH.ESPECIALREP029		1,73
20/03/2023	2.1.01.004.013	IRRF S/ Folha a Recolher	LANÇ REF PGTO IRRF S/ FOLHA 02/2023	32,70	
20/03/2023	1.1.01.002.003	Banco Sicredi CC Nº 68085-2	LANÇ REF PGTO IRRF S/ FOLHA 02/2023		32,70
20/03/2023	2.1.01.004.006	INSS a Recolher	LANÇ REF PGTO INSS 02/2023	781,84	
20/03/2023	1.1.01.001.001	Caixa	LANÇ REF PGTO INSS 02/2023		781,84
20/03/2023	1.1.03.001.004	Adiantamento de Férias	LANÇ REF PGTO FERIAS A RAULLYSON GOMES DE OLIVEIRA COELHO 03/2023	1.081,11	
20/03/2023	1.1.01.002.003	Banco Sicredi CC Nº 68085-2	LANÇ REF PGTO FERIAS A RAULLYSON GOMES DE OLIVEIRA COELHO 03/2023		1.081,11
20/03/2023	2.1.01.005.002	SIMPLES a Recolher	Pgto SIMPLES conf.: 02/2023	35.750,54	
20/03/2023	1.1.01.002.003	Banco Sicredi CC Nº 68085-2	Pgto SIMPLES conf.: 02/2023		35.750,54
20/03/2023	2.1.01.009.001	Provisão para Férias	Férias ref.: 03/2023	1.166,92	
20/03/2023	1.1.03.001.004	Adiantamento de Férias	Férias ref.: 03/2023		1.166,92
20/03/2023	1.1.03.001.004	Adiantamento de Férias	LANÇ REF INSS S/ FERIAS 03/2023	85,81	
20/03/2023	2.1.01.004.006	INSS a Recolher	LANÇ REF INSS S/ FERIAS 03/2023		85,81
			TOTAL DO DIA	50.757,88	50.757,88
21/03/2023	1.1.03.001.007	Adiantamento á Socios	PIX EMITIDO OUTRA IF	500,00	
21/03/2023	1.1.01.002.001	Banco Sicoob CC Nº 50,521-8	PIX EMITIDO OUTRA IF		500,00
21/03/2023	2.1.01.004.002	Ordenados e Salários a Pagar	PAGAMENTO PIXPIX_DEB 84080809115 ALEXANDRE MORIMA GOMES	100,00	
21/03/2023	1.1.01.002.003	Banco Sicredi CC Nº 68085-2	PAGAMENTO PIXPIX_DEB 84080809115 ALEXANDRE MORIMA GOMES		100,00
Esse documento foi assinado por ALLAN SALES GOMES, ALEXANDRE MORIMA GOMES, ALLAN SALES GOMES, Allan Sales Gomes, ALLAN SALES GOMES, ALLAN SALES GOMES e ALLAN SALES GOMES. Para validar o documento e suas assinaturas acesse https://assinador.cartoriostocantins.com.br/validate/EQ8RP-N23R5-UVC8D-KF96V					
			TRANSPORTE	600,00	600,00

