

1 Leste
1 : 50

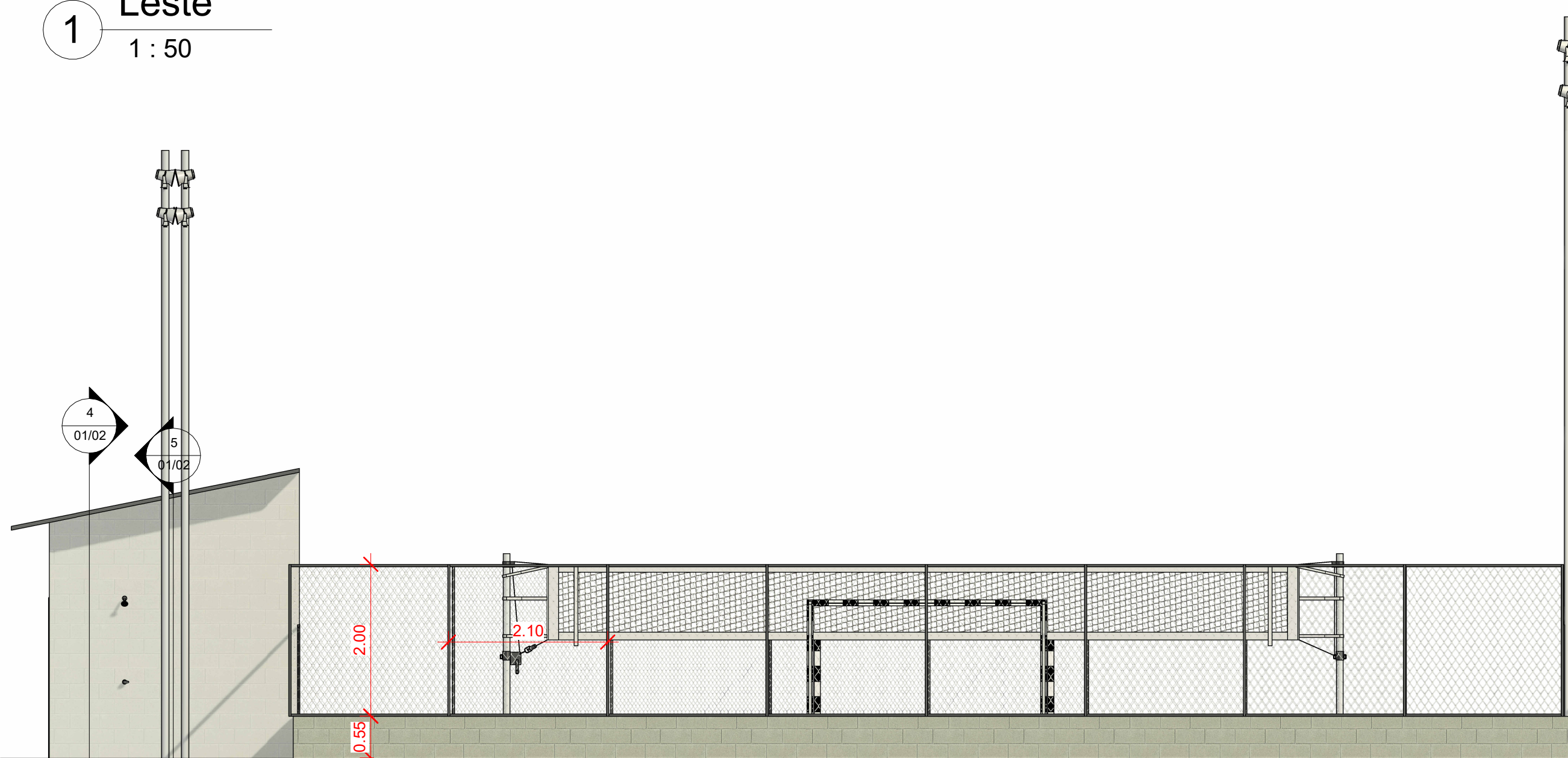

4 Sul
1 : 60

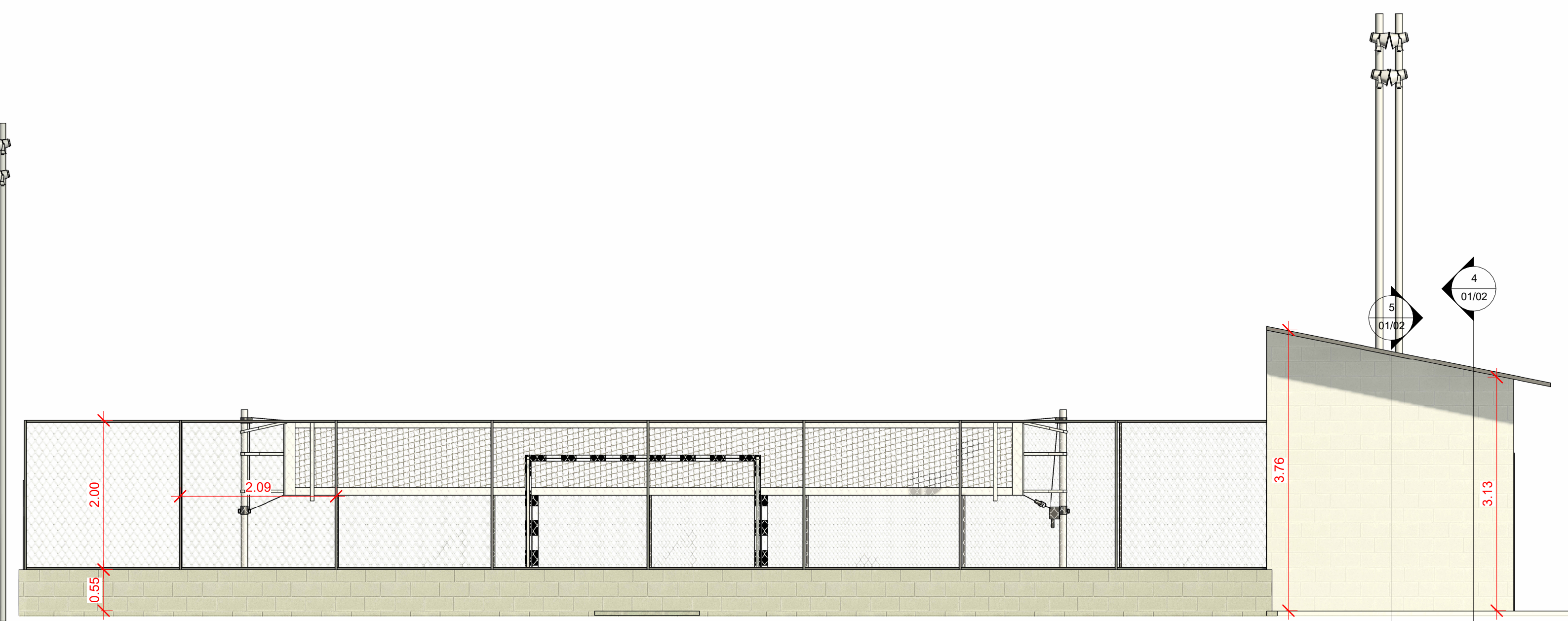

2 Norte
1 : 50

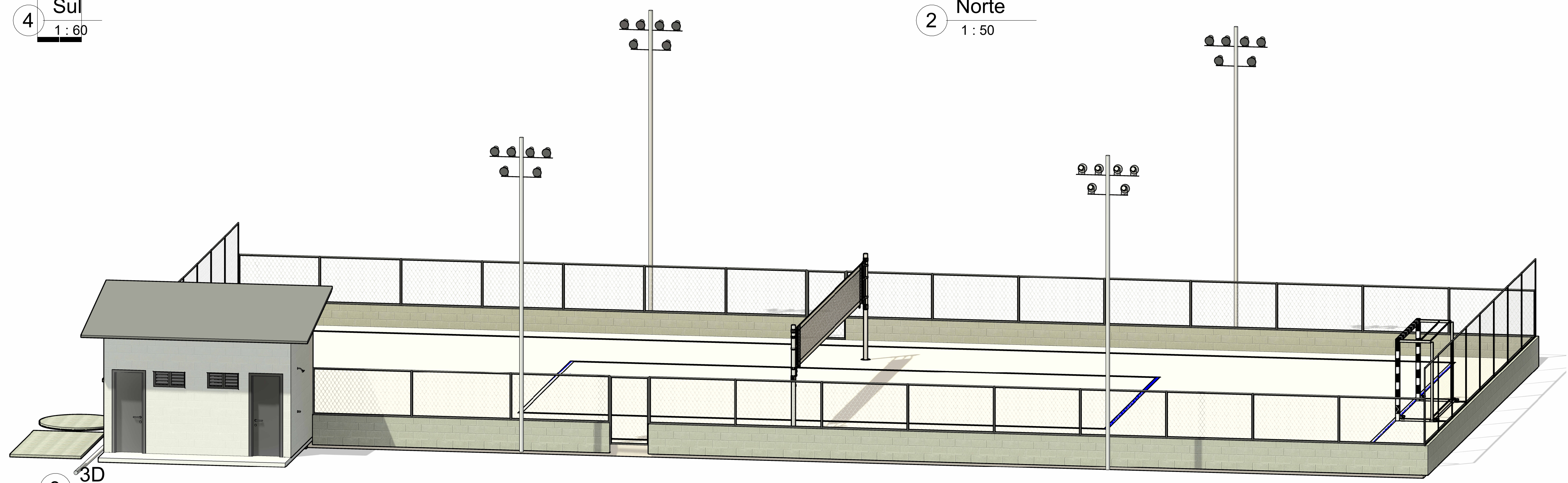

3 3D

QUADRA DE AREIA COM VESTIÁRIO

Prefeitura Municipal de Porto dos Gaúchos
CNPJ: 03.204.187/0001-33
www.portodosgauchos.mt.gov.br

Assinaturas:
Erika Lilyan Guebara Campos Eng. Civil e de Seg. do Trabalho CREA MT 42161
Vanderlei Antônio de Abreu Prefeito Municipal CNPJ 03.204.187/0001-33

Carimbo/Aprovação

Arquitetônico	
Número do projeto	0001
Data	Maior/23
Desenho:	Renato Castilho
Resonsável:	Erika Lilyan Guebara Campos
02/02	Escala Como indicado