

3 Implantação
1 : 200

Legenda da área Total: 7.222,36 m²

- Área Construída 1.579,18 m²
- Área Impermeável 3.741,19 m²
- Área Permeável 1.902,00 m²

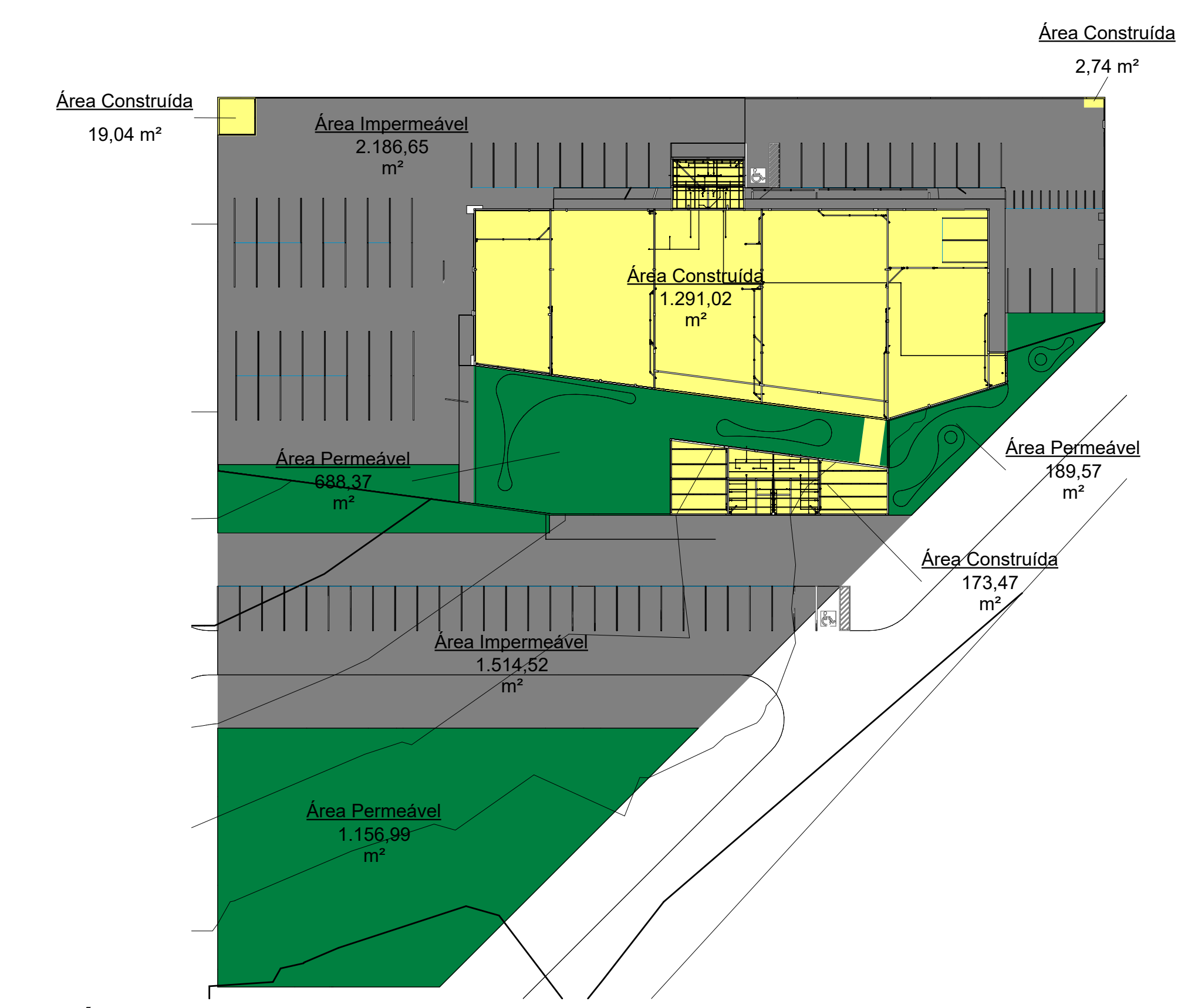

2 Área Construída
1 : 500

Controle de Revisão			
Número	Descrição	Data	Desenho

ARQUITETÔNICO

ASSINATURAS

Projeto: 0324-033-319-001

<p style="text-align: center; font-size: small;">DELCIO MUELLER CREA 15125-5</p>	<p style="text-align: center; font-size: small;">PREFEITURA MUNICIPAL DE PORTO DOS GAUCHOS CNPJ - 03.204.167/0001-33</p>
--	--

<p style="font-size: small;">LOCAL Praça Leopoldina Wilke 18, Porto dos Gaúchos - M</p>	<p style="font-size: small;">DESENHO ETI FELIPE M YAMAGOTO</p>
---	--

<p style="font-size: small;">ESCALA Indicada</p>	<p style="font-size: small;">ÁREA 1.738,96 m²</p>
<p style="font-size: small;">DATA 19/07/2022 13:32:56</p>	

<p style="font-size: small;">CONTÍDUO Área Construída Implantação</p>	<p>01/08</p>
---	--------------

DbIM
Engenharia de projetos

Av. Historiador Rubens de Mendonça
Ed. America Bus, Center - Sala 204
Bosque da Saúde - Curitiba - PR
(81) 98444 0547

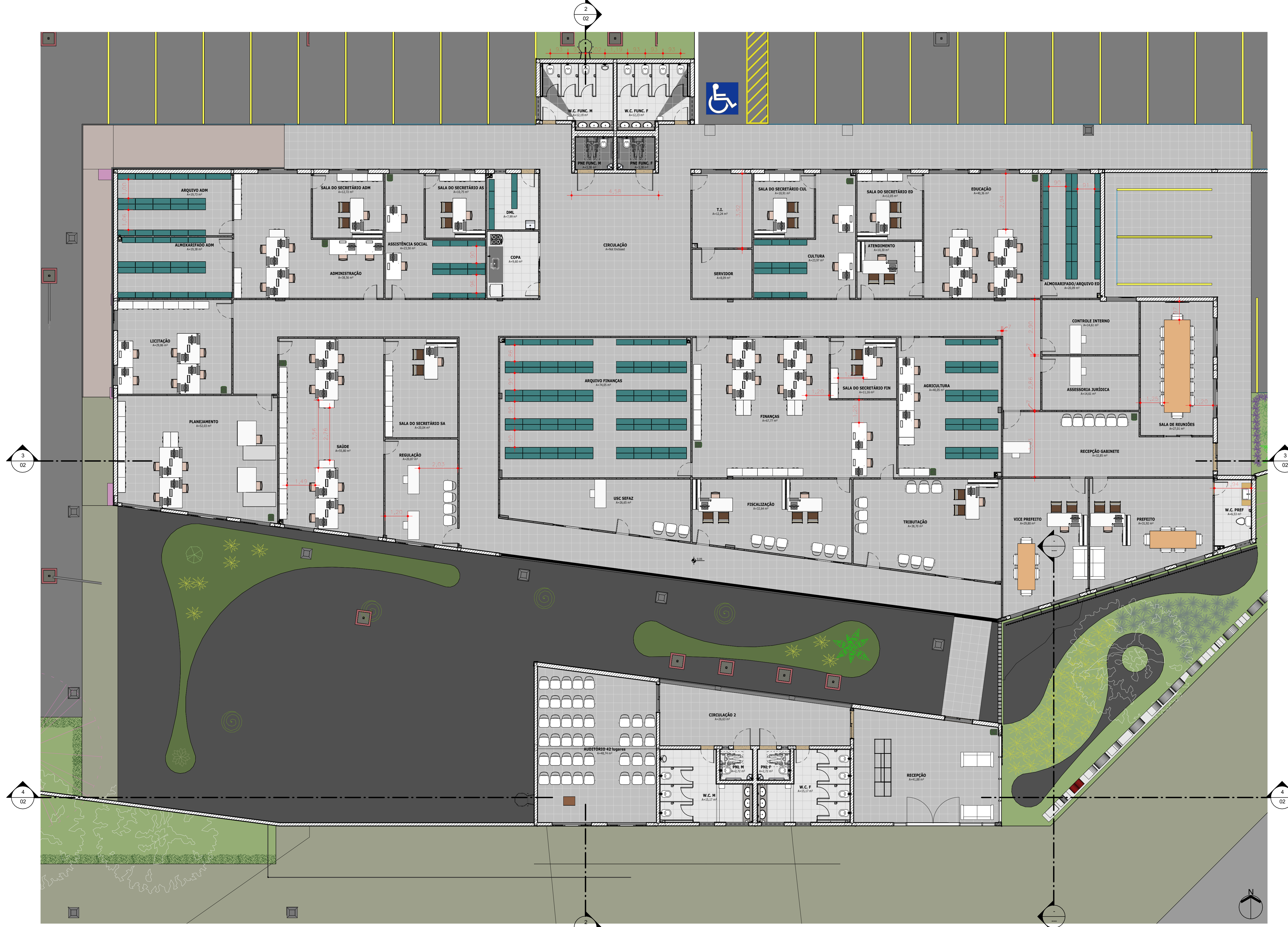

1 Planta Baixa - Pav. Terreo
1 : 100

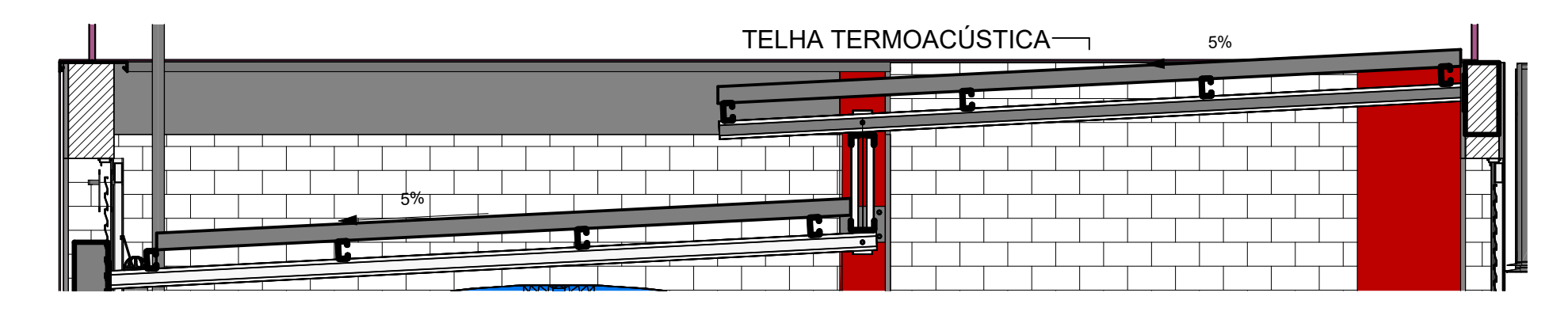

7 Detalhe em Corte - Cobertura Reservatório Bloco 1
1 : 25

QUADRO DE ÁREAS		
Nome	Área	
ADMINISTRAÇÃO	38,56 m²	
AGRICULTURA	40,05 m²	
ALMOXARIFADO ADM	19,38 m²	
ALMOXARIFADO/ARQUIVO ED	20,09 m²	
ARQUIVO ADM	19,73 m²	
ARQUIVO FINANÇAS	74,05 m²	
ASSESSORIA JURÍDICA	14,61 m²	
ASSISTÊNCIA SOCIAL	23,50 m²	
ATENDIMENTO	10,30 m²	
AUDITÓRIO 42 lugares	48,74 m²	
CIRCULAÇÃO 2	26,63 m²	
CONTROLE INTERNO	14,61 m²	
COPA	9,60 m²	
CULTURA	23,97 m²	
DML	7,99 m²	
EDUCAÇÃO	40,36 m²	
FINANÇAS	67,77 m²	
FISCALIZAÇÃO	32,64 m²	
GUARITA	16,00 m²	
LICITAÇÃO	29,86 m²	
PLANEJAMENTO	52,03 m²	
PNE FUNC. F	3,38 m²	
PNE FUNC. M	3,38 m²	
PNL F	2,72 m²	
PNL M	2,72 m²	
PREFEITO	31,92 m²	
RECEPÇÃO	41,88 m²	
RECEPÇÃO GABINETE	32,85 m²	
REGULAÇÃO	20,87 m²	
RESERVATÓRIO SUPERIOR	44,06 m²	
RESERVATÓRIO SUPERIOR	67,70 m²	
SALA DE REUNIÕES	27,01 m²	
SALA DO SECRETÁRIO ADM	12,72 m²	
SALA DO SECRETÁRIO AS	10,75 m²	
SALA DO SECRETÁRIO CUL	10,91 m²	
SALA DO SECRETÁRIO ED	12,05 m²	
SALA DO SECRETÁRIO FIN	11,16 m²	
SALA DO SECRETÁRIO SA	20,04 m²	
SAÚDE	55,80 m²	
SERVIDOR	8,09 m²	
T.I.	12,24 m²	
TRIBUTAÇÃO	38,70 m²	
USC SEFAZ	26,65 m²	
VICE PREFEITO	29,80 m²	
W.C. F	15,17 m²	
W.C. FUNC. F	12,23 m²	
W.C. FUNC. M	12,19 m²	
W.C. M	15,17 m²	
W.C. PREF	6,53 m²	
49	1.219,17 m²	

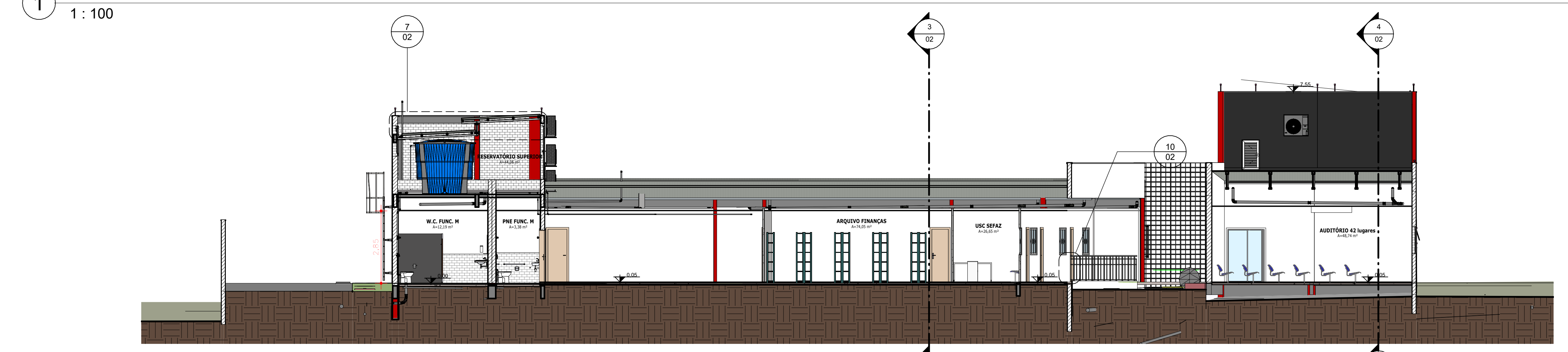

2 Corte 3
1 : 100

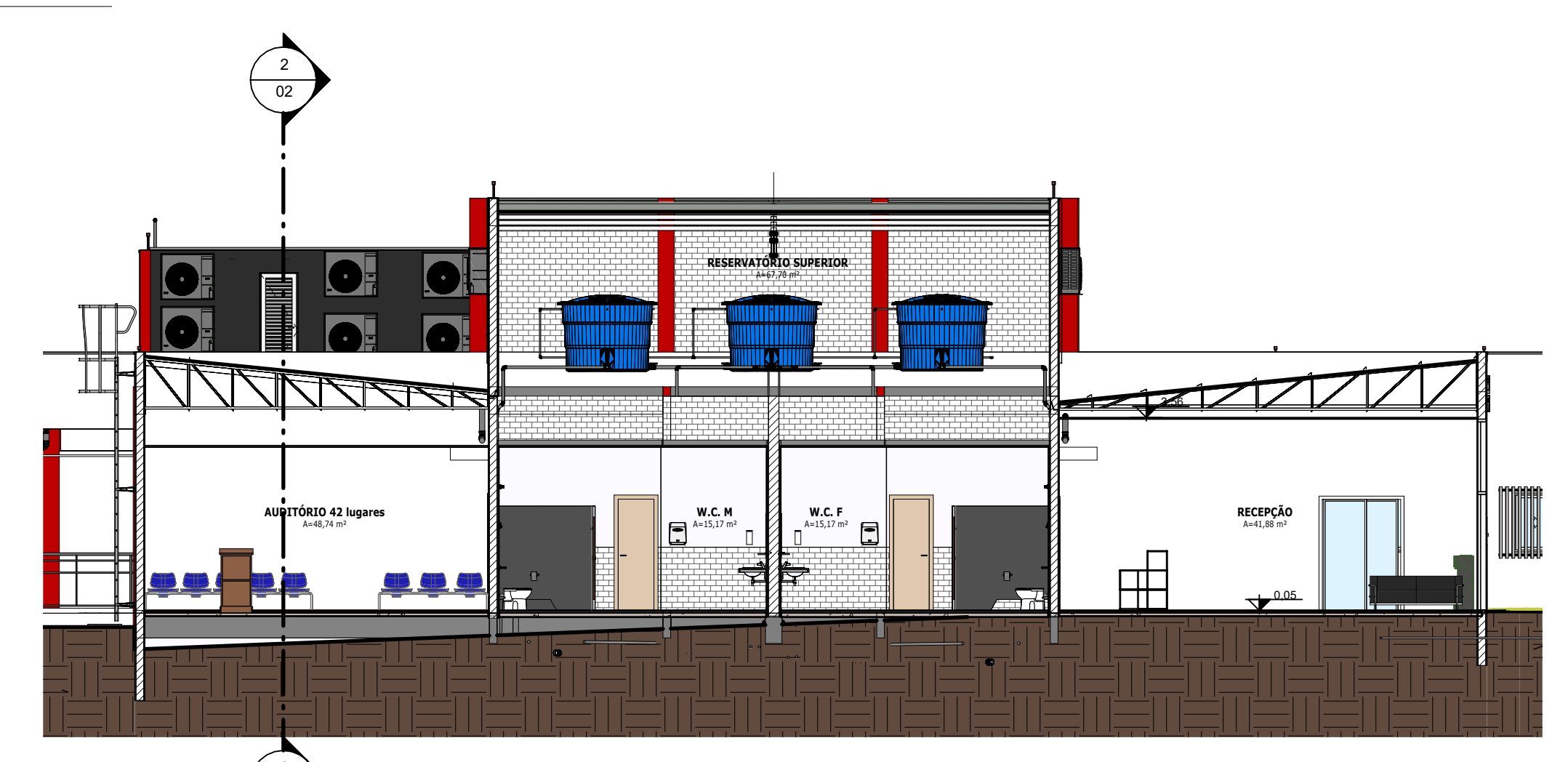

4 Corte 2
1 : 100

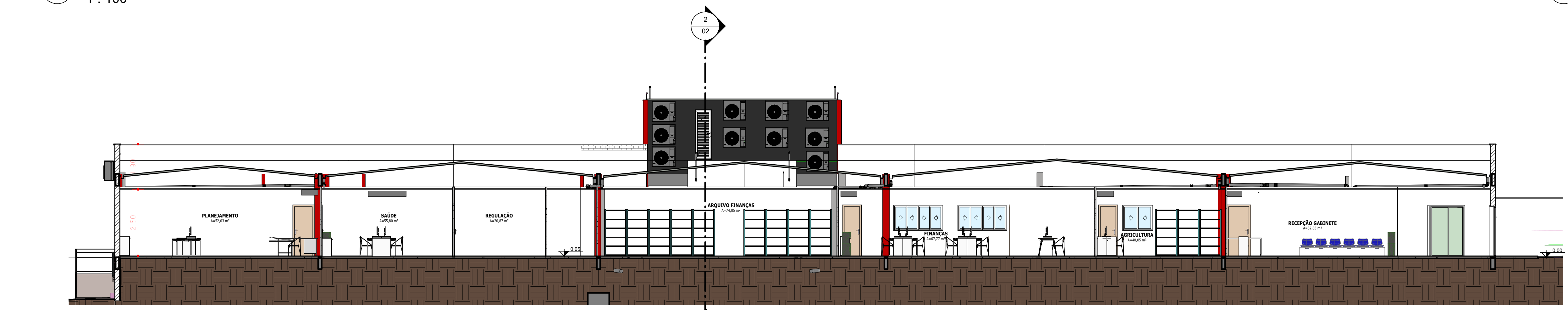

3 Corte 1
1 : 100

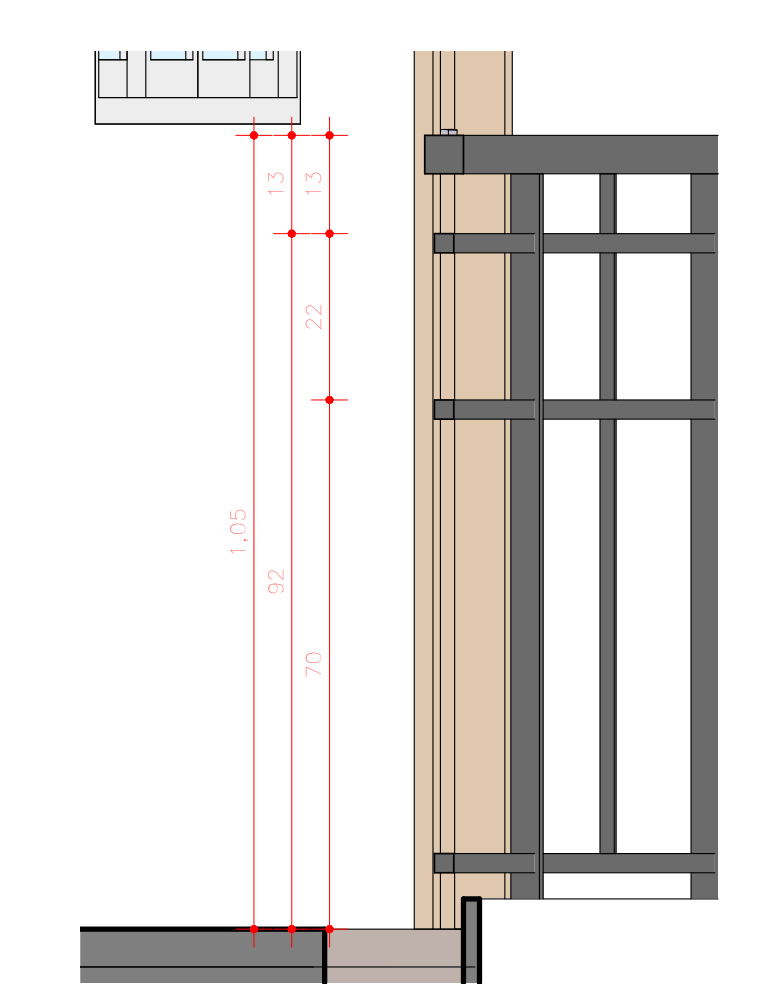

10 Detalhe em Corte - Guarda Corpo
1 : 10

Controle de Revisão			
Numero	Descrição	Data	Desenho

ARQUITETÔNICO

ASSINATURAS

DELIO MUELLER
CREA 151525-5

PREFEITURA MUNICIPAL DE PORTO DOS GAUCHOS
CNPJ - 03.204.187/0001-33

LOCAL: Praça Leopoldina Wilke 19, Porto dos Gaúchos - M

DESENHO: EITÍ FELIPE M YWAMOTO

ESCALA: Indicada

ÁREA: 1.738,96 m²

DATA: 19/07/2022 13:34:39

CONTEÚDO: Planta Layout, Cortes e Quadro de Áreas

FRANCHA: 02/08

DbiM
Engenharia de projetos

Av. Historiador Rubens de Mendonça
Ed. America Bus Center - Sala 204
Bairro de Saúde - Curitiba - PR
(85) 98444 0547

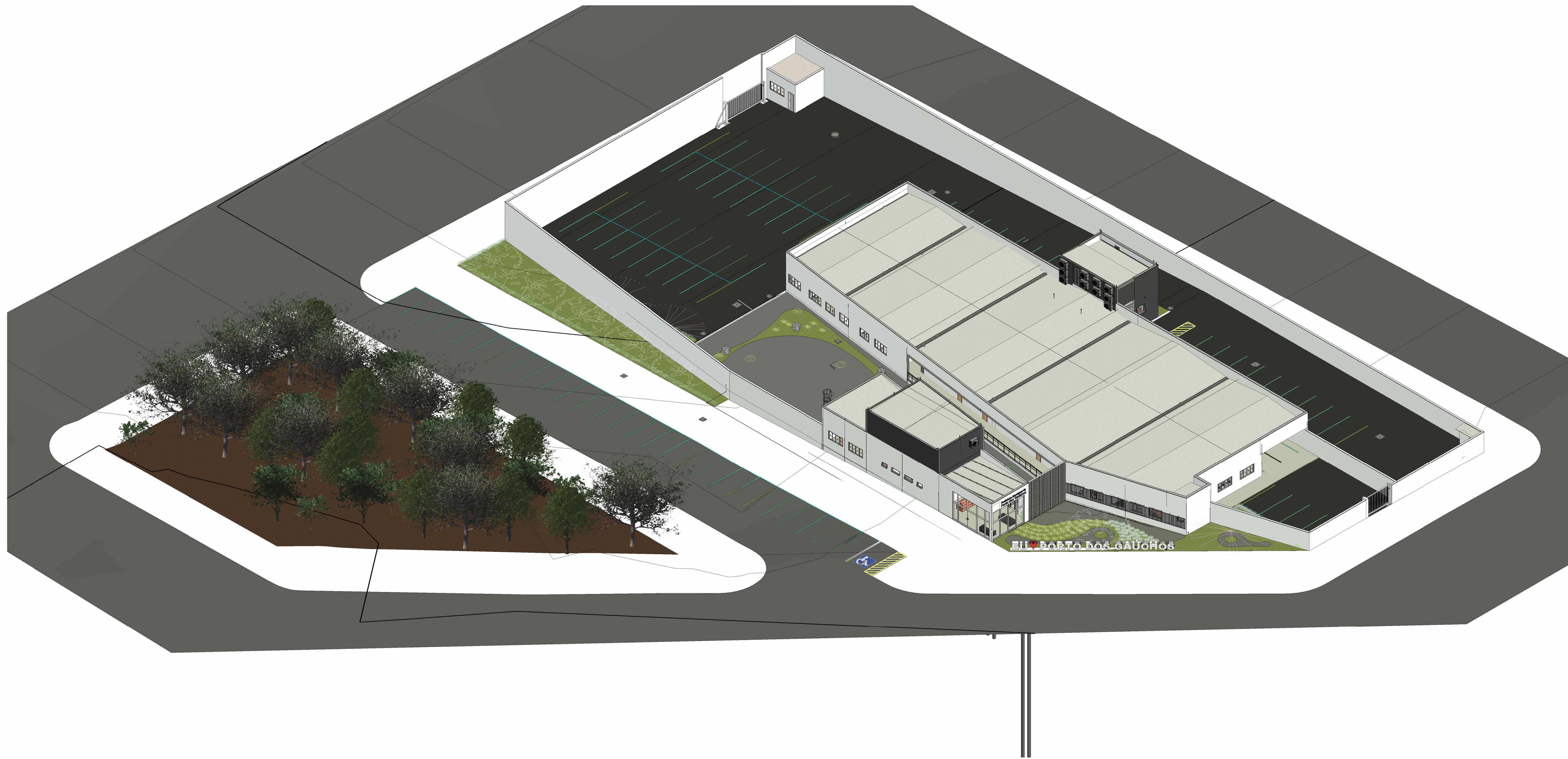

1 Vista Isométrica 1



2 Vista Isométrica 2

Controle de Revisão			
Numero	Descrição	Data	Desenho

ARQUITETÔNICO

ASSINATURAS	
<small>Tratador Sênior - CREA 033 319-077</small> DELÍCIO MUELLER <small>CREA 151625-5</small>	PREFEITURA MUNICIPAL DE PORTO DOS GAUCHOS <small>CNPJ - 03.204.187/0001-33</small>

LOCAL Praça Leopoldina Wilke 10, Porto dos Gaúchos - M	DESENHO EITÍ FELIPE M YWAINGTO
---	--------------------------------------

ESCALA Indicada	ÁREA 1.738,96 m²	DATA 19/07/2022 13:38:43
--------------------	---------------------	-----------------------------

CONTEÚDO Vista Isométrica 1 Vista Isométrica 2	FRANCHA 03/08
--	-------------------------

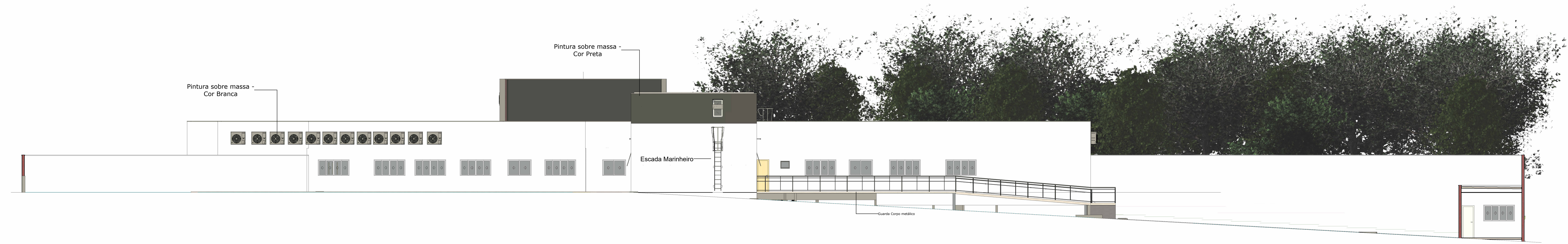

DbiM
 Engenharia de projetos
 Av. Historiador Rubens de Mendonça
 Ed. America Bus Center - Sala 204
 Bairro da Saúde - Curitiba - PR
 (85) 98444 0547

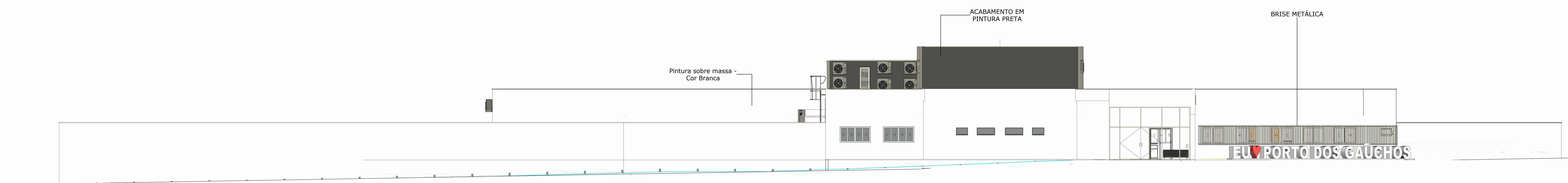

① Elevação Norte
1 : 100

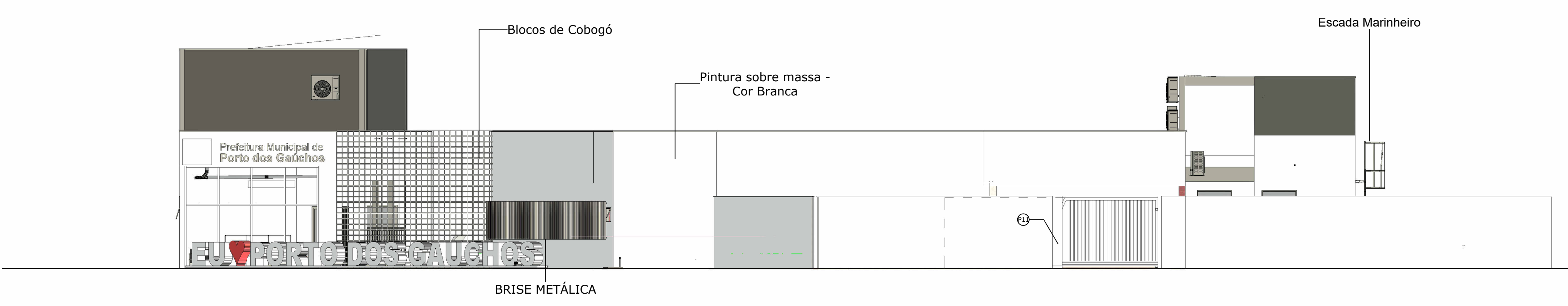

② Elevação Sul
1 : 100



③ Elevação Leste
1 : 100

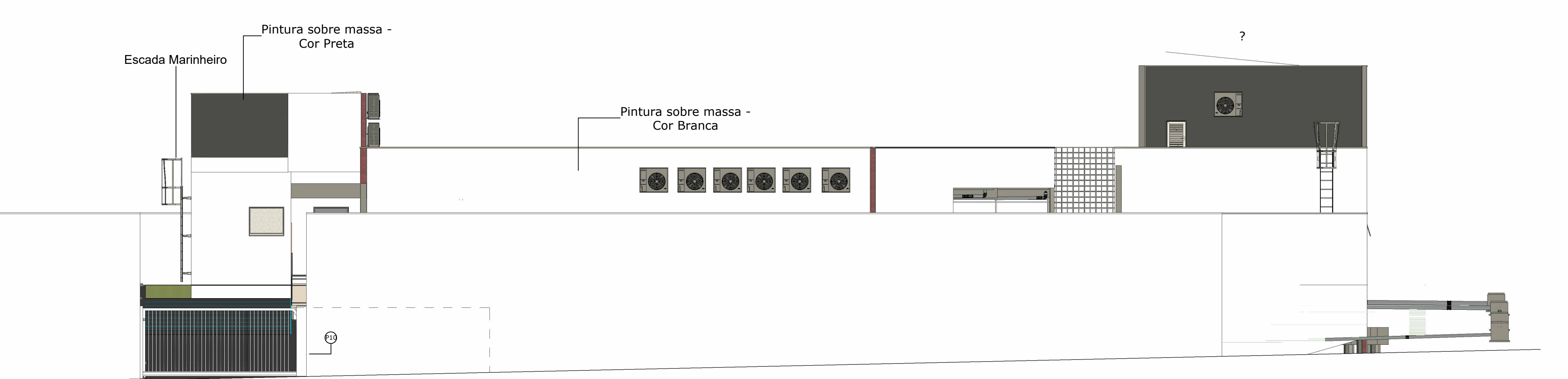

④ Elevação Oeste
1 : 100

Controle de Revisão			
Numero	Descrição	Data	Desenho

ARQUITETÔNICO

ASSINATURAS

DELCIO MUELLER
CREA 151525-5

PREFEITURA MUNICIPAL DE PORTO DOS GAUCHOS
CNPJ - 03.204.187/0001-33

LOCAL
Praça Leopoldina Wilke 19, Porto dos Gaúchos - M

DESENHO
EIT FELIPE M. YWAKOTO

ESCALA
Indicada

ÁREA
1.738,96 m²

DATA
19/07/2022 13:42:47

CONTEÚDO
Elevação Norte
Elevação Leste
Elevação Oeste
Elevação Sul

FRANCHA
04/08

DbiM
Engenharia de projetos

Av. Historiador Rubens de Mendonça
Ed. America Bus Center - Sala 204
Bairro da Saúde - Curitiba - PR
(85) 98444 0547

ACCESSE SEU PROJETO

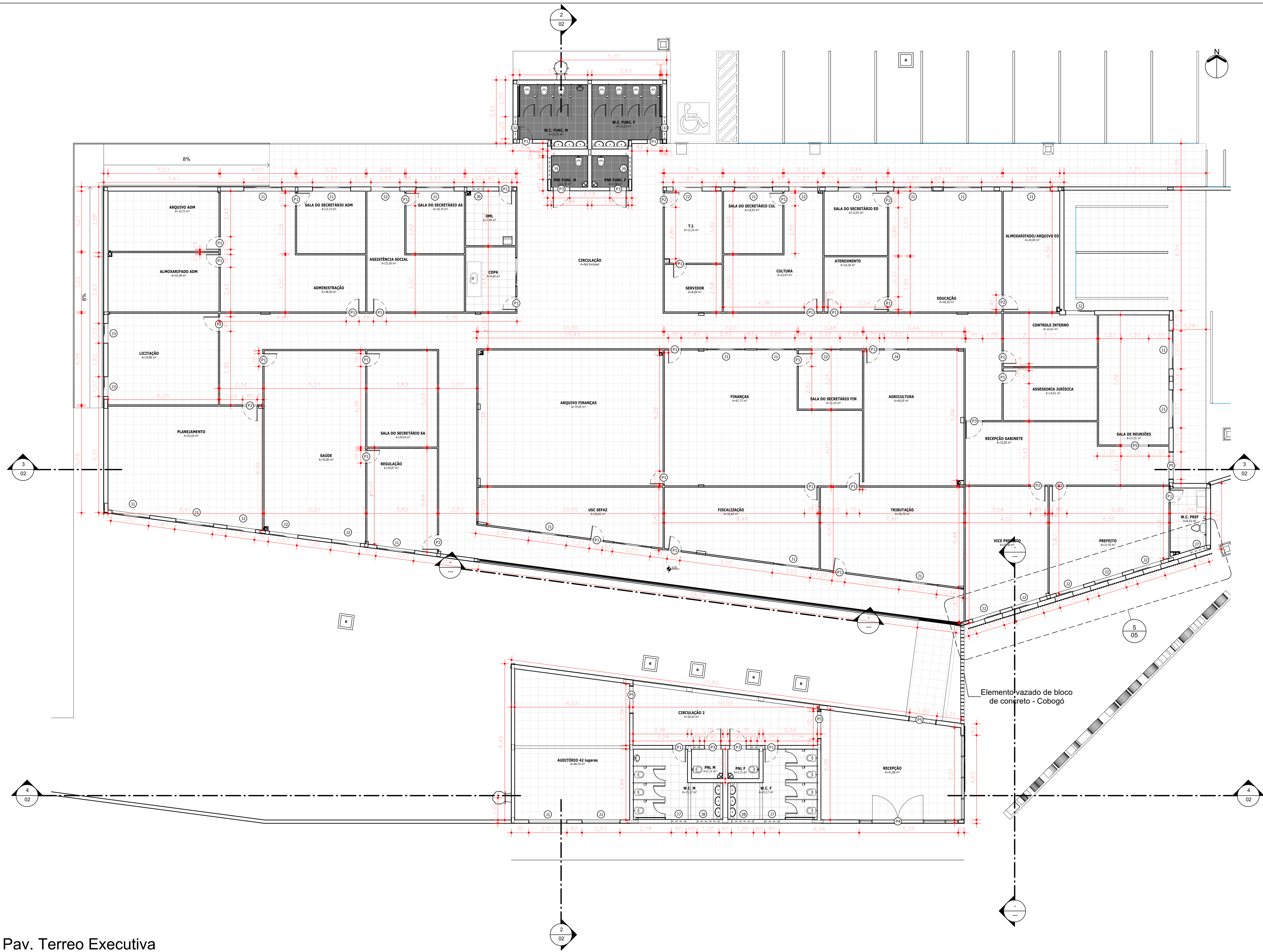

1 Pav. Terreo Executiva
1:100

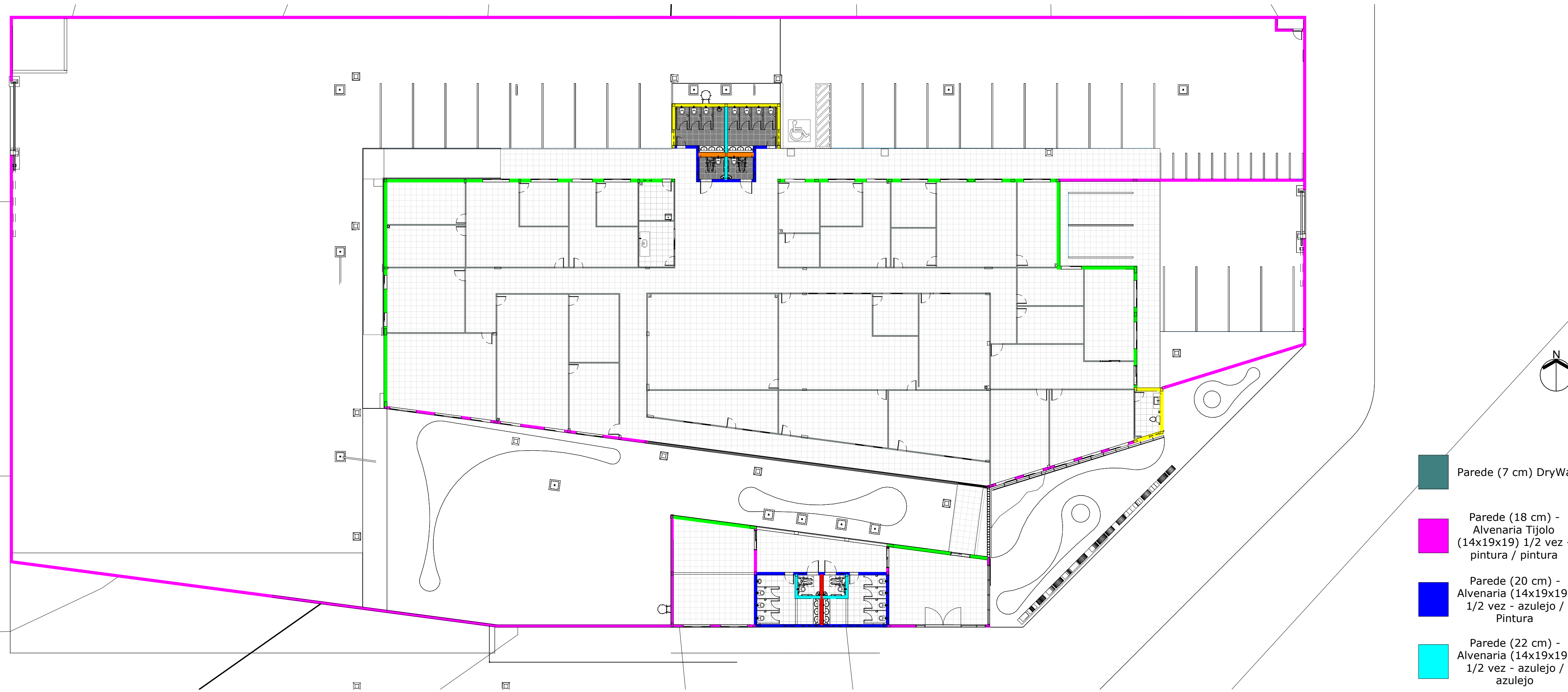

2 Pav. Terreo Paredes
1:200

- Parede (7 cm) DryWall
- Parede (23 cm) - Alvenaria Tijolo (14x19x19) 1 vez - pintura / pintura
- Parede (25 cm) - Alvenaria (14x19x19) 1 vez - azulejo / Pintura
- Parede (18 cm) - Alvenaria Tijolo (14x19x19) 1/2 vez - pintura / pintura
- Parede (27 cm) - Alvenaria (14x19x19) 1 vez - azulejo / azulejo
- Parede (36 cm) - Alvenaria (14x19x19) 2 x 1/2 vez - azulejo / azulejo
- Parede (20 cm) - Alvenaria (14x19x19) 1/2 vez - azulejo / Pintura
- Parede (22 cm) - Alvenaria (14x19x19) 1/2 vez - azulejo / azulejo

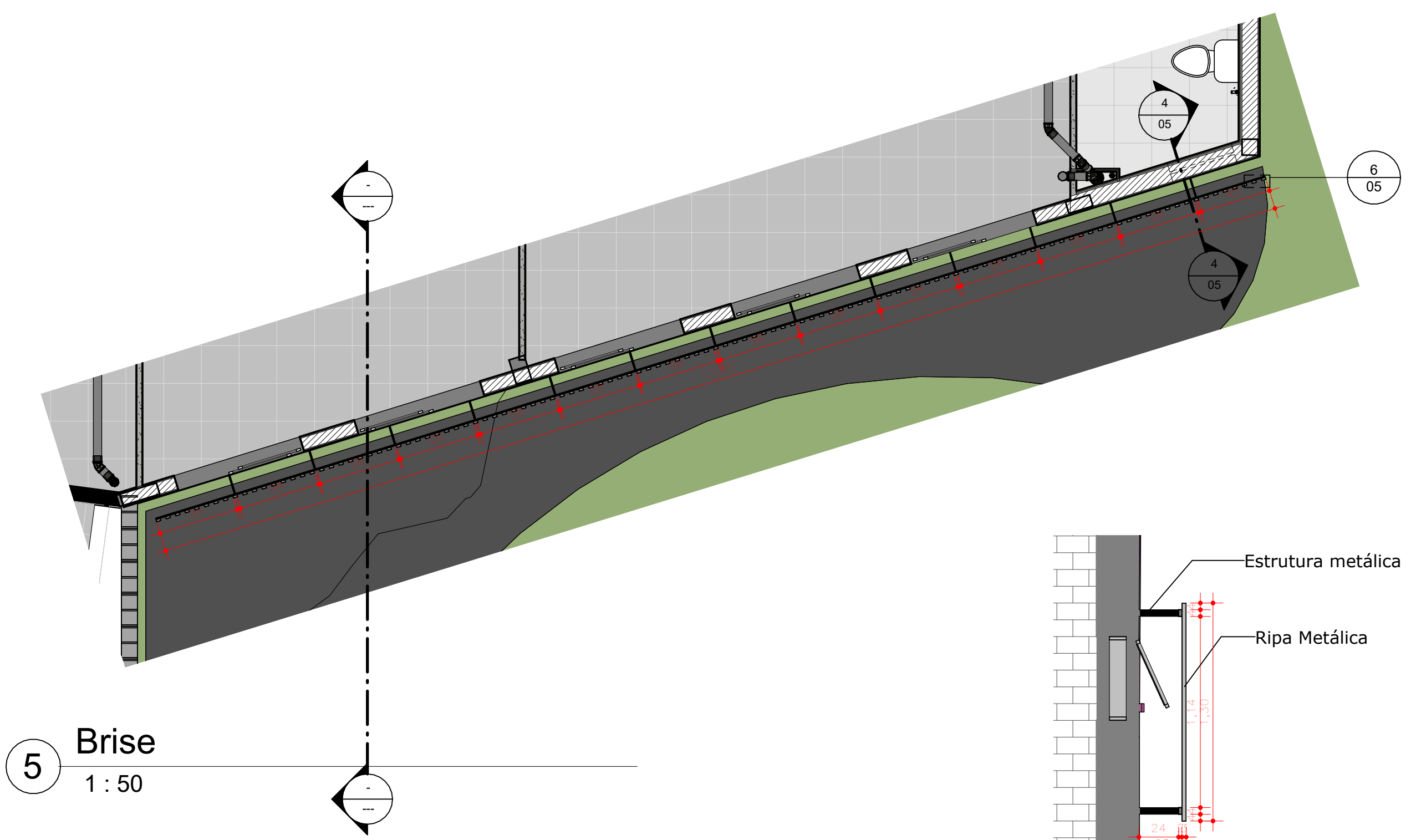

5 Brise
1:50

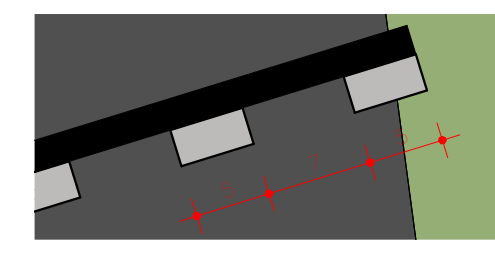

6 Det. em Planta - Brise
1:5

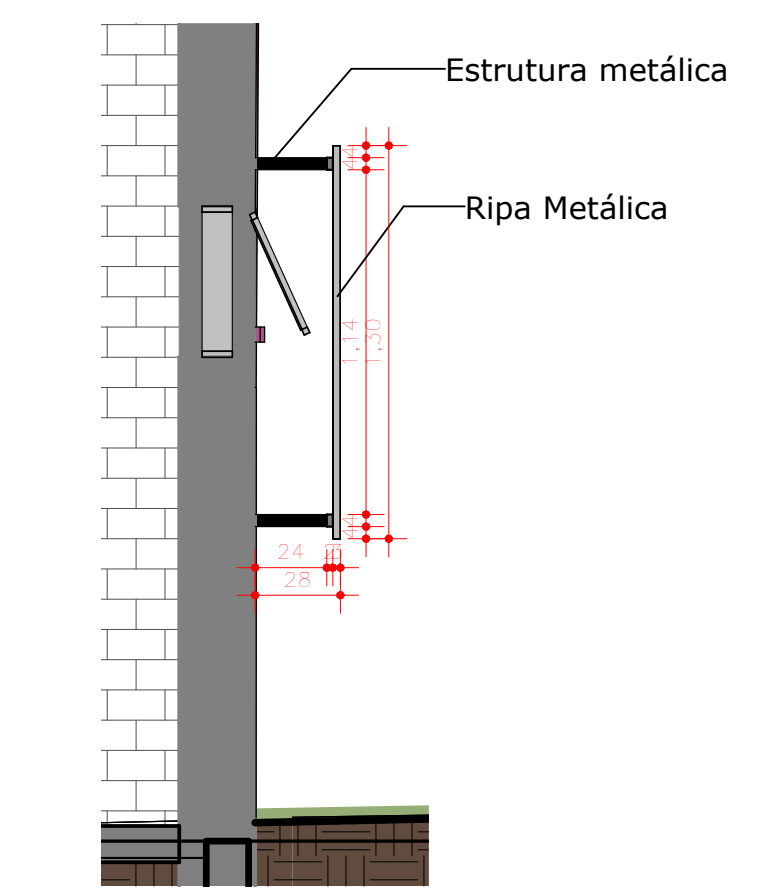

4 Det. em Corte - Brise
1:25

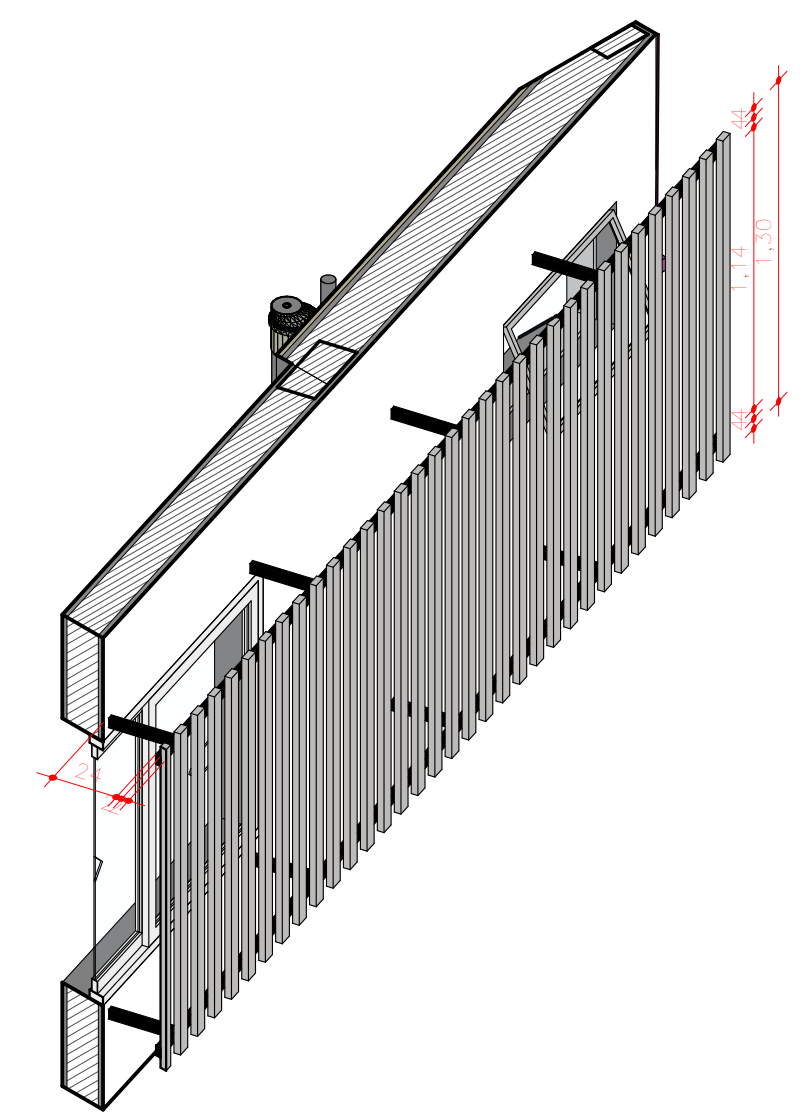

7 Brise - Isométrica

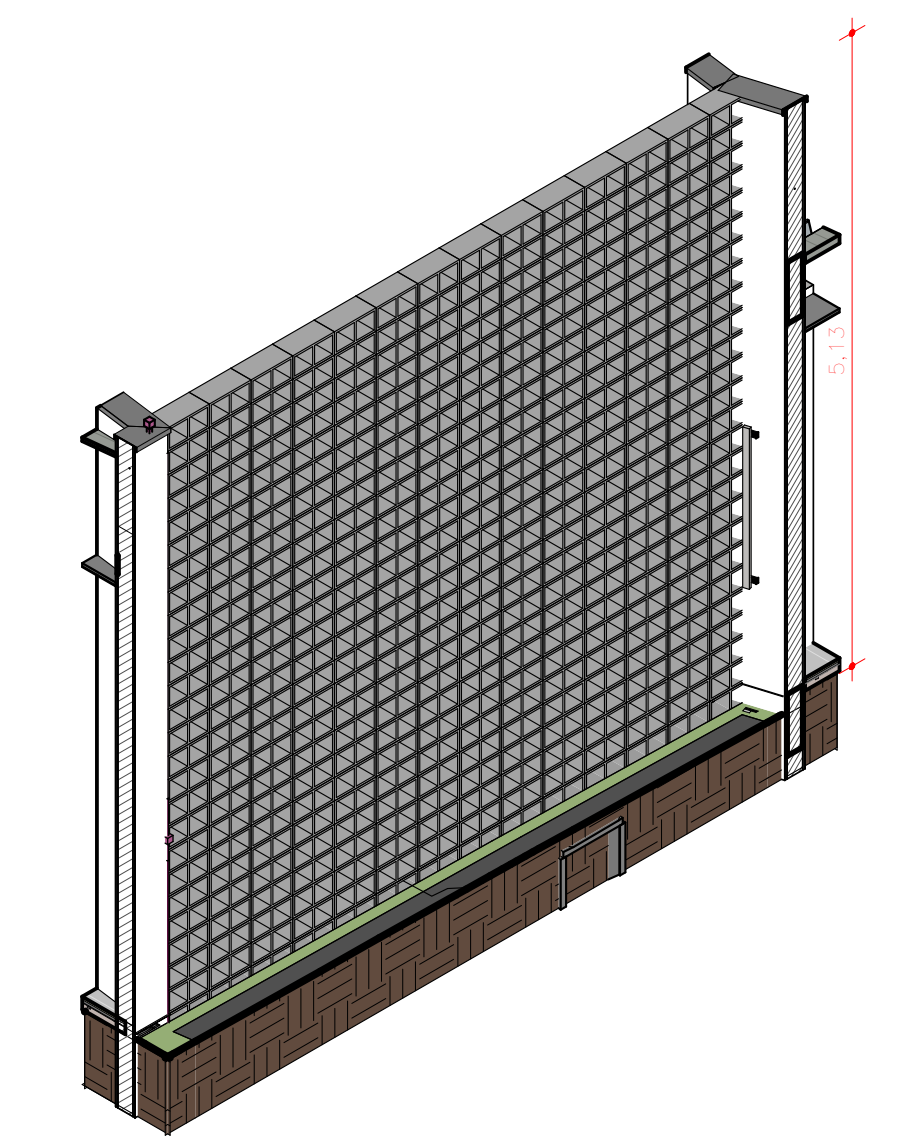

9 Cobogós - Isométrico

Controle de Revisão			
Número	Descrição	Data	Desenho

ARQUITETÔNICO

ASSINATURAS

DELCIO MUELLER
CREA 151925-6

PREFEITURA MUNICIPAL DE PORTO DOS GAUCHOS
CNPJ - 03.204.187/0001-33

LOCAL: Praça Leopoldina Wilke 19, Porto dos Gaúchos - M

DESENHO: EITI FELIPE M. YAMAMOTO

ESCALA: Indicada

ÁREA: 1.738,06 m²

DATA: 19/07/2022 13:43:08

CONTEÚDO: Pav. Terreo Paredes
Pav. Terreo Executiva
Brise

Det. em Planta - Brise
Brise - Isométrica
Cobogós - Isométrico

05/08

DbiM
Engenharia de projetos

Av. Historiador Rubens de Mendonça
Ed. América Bus Center - Sala 204
Bairro da Saúde - Curitiba - PR
(81) 98444 0547

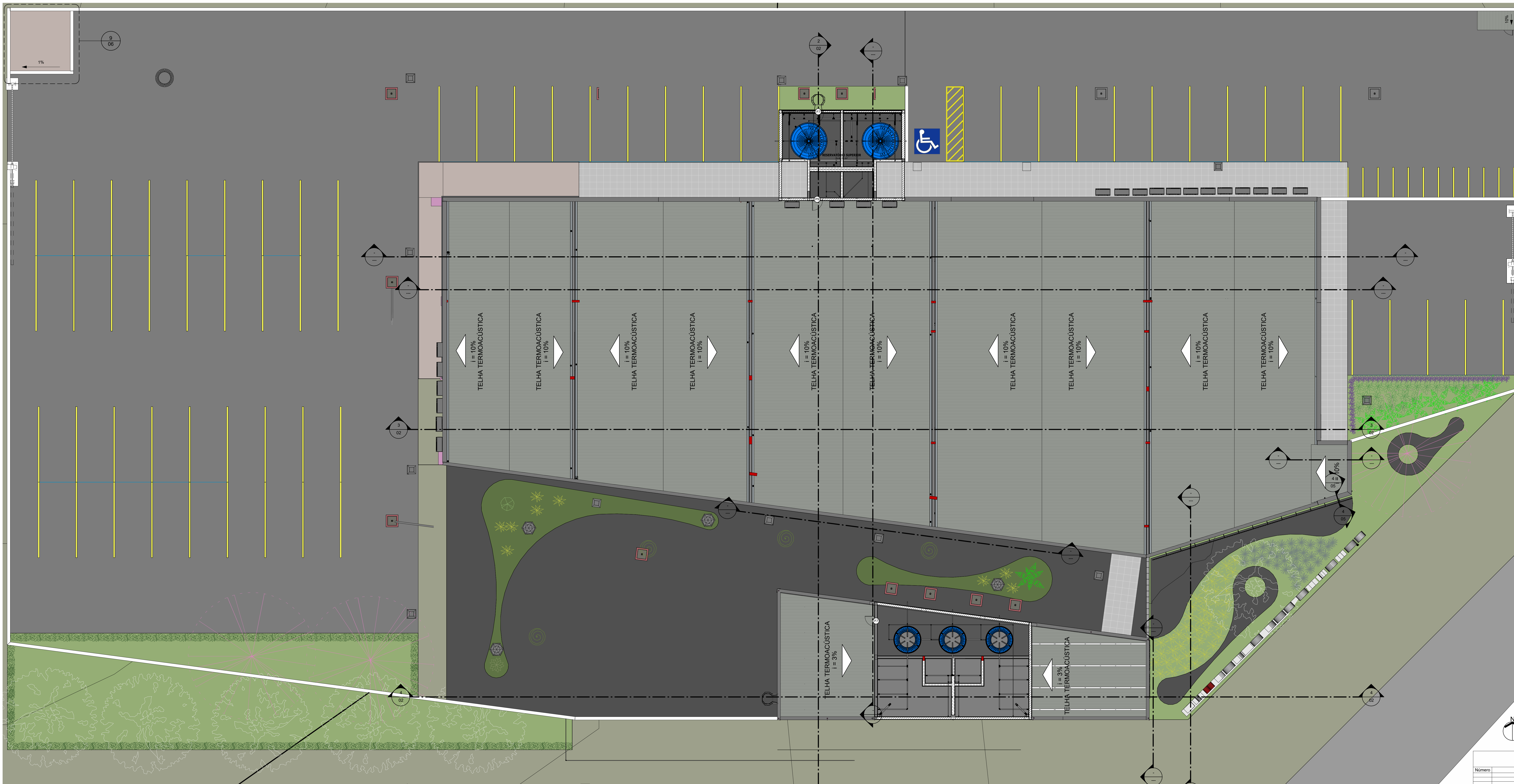

1 Planta de Cobertura
1 : 100

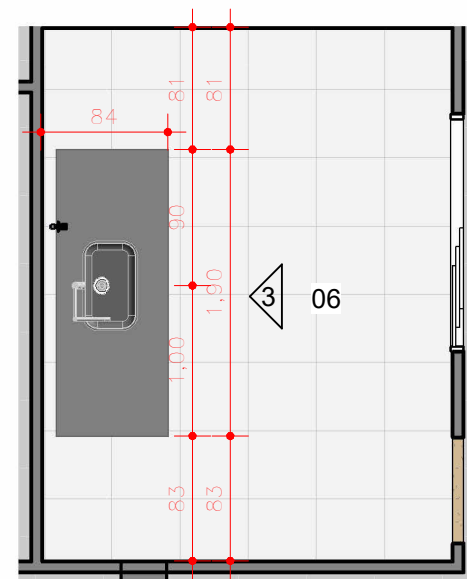

2 Copa
1 : 50

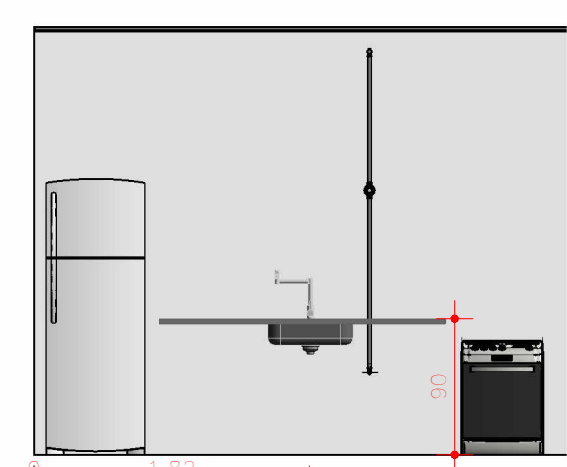

3 Vista Pia - Copa
1 : 50

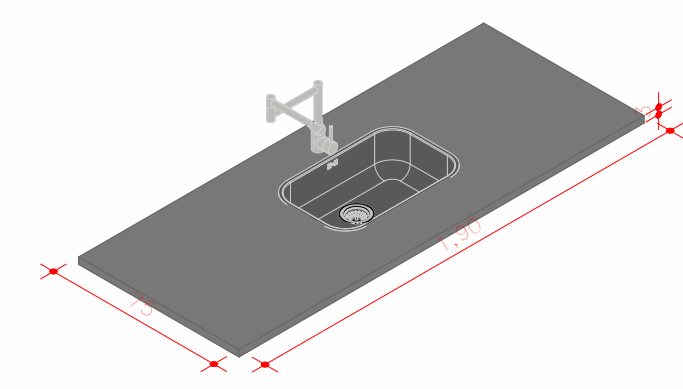

4 Marmoraria - Copa

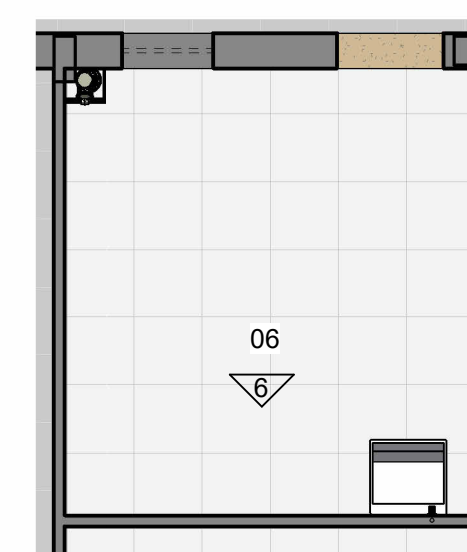

5 DML
1 : 50

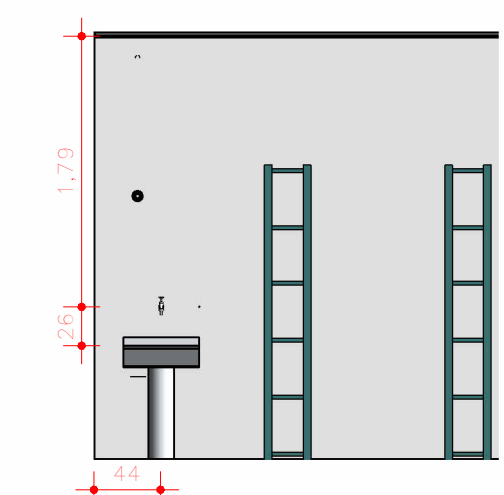

6 Vista Tanque - DML
1 : 50

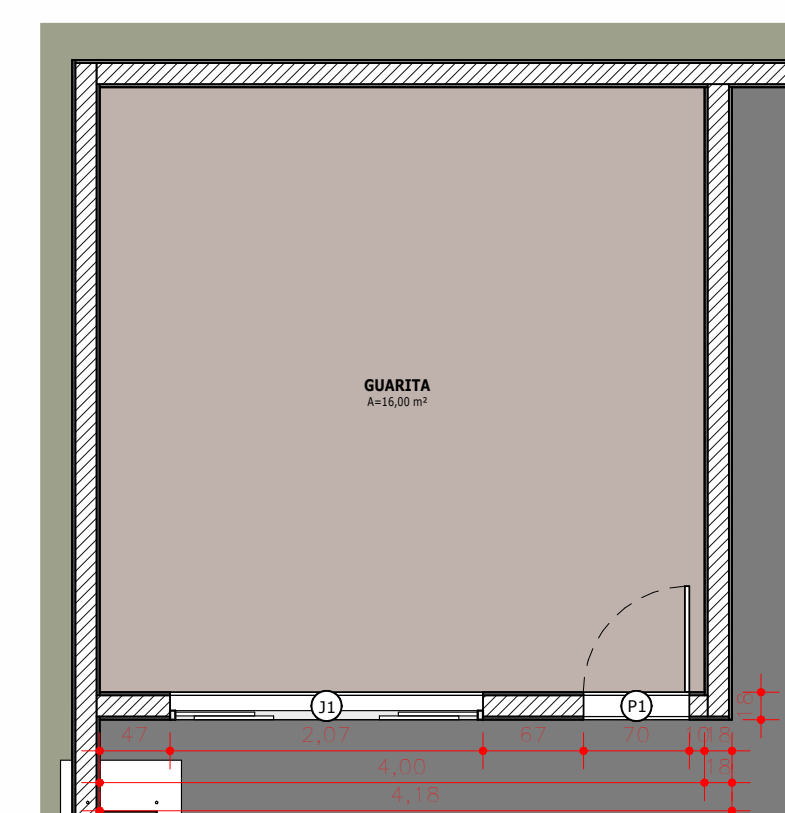

9 Guarita
1 : 50

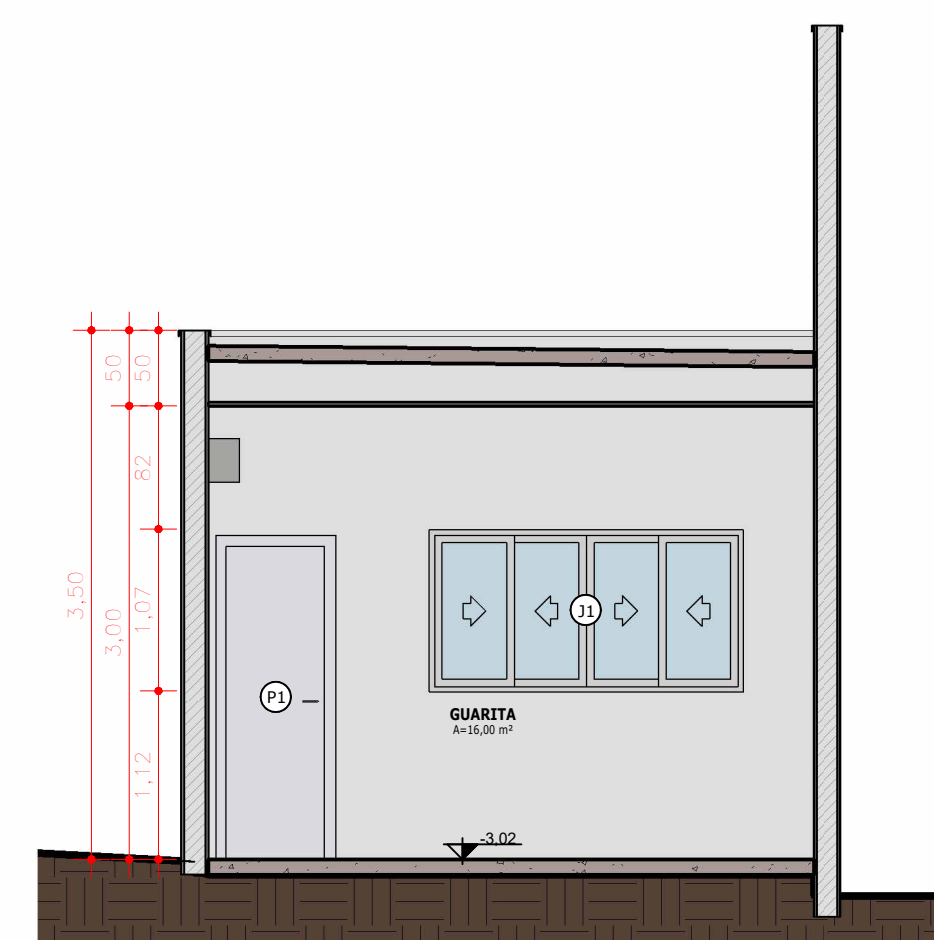

10 Corte - Guarita
1 : 50

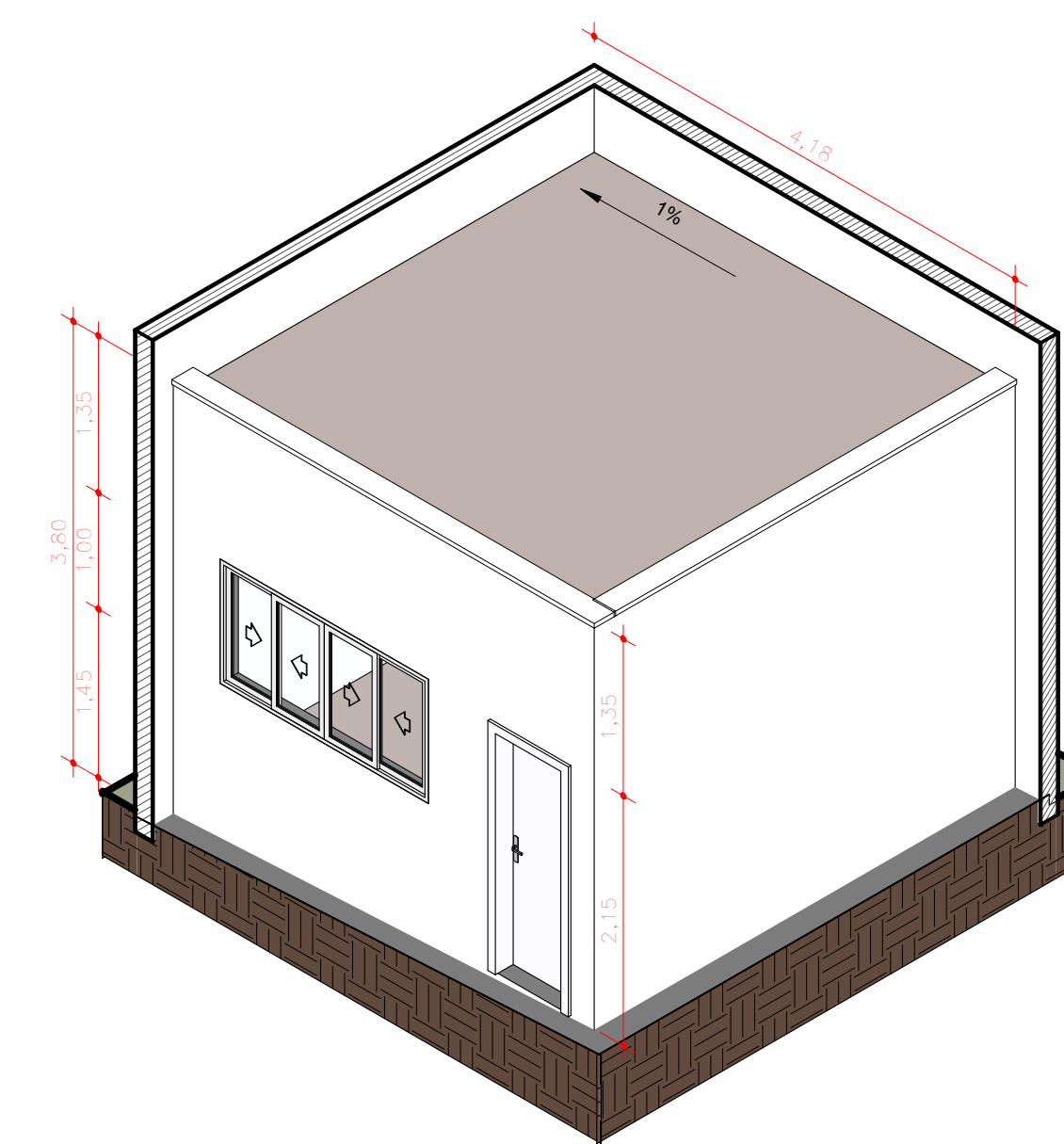

7 Guarita - Isométrico

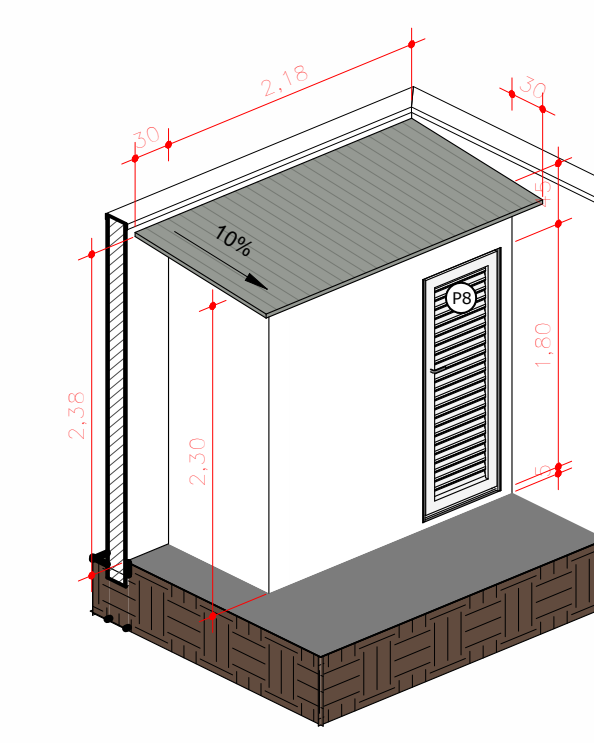

8 Casa de Máquina - Isométrico

Controle de Revisão			
Numero	Descrição	Data	Desenho

ARQUITETÔNICO

ASSINATURAS	
DELCIO MUELLER CREA 151525-5	PREFEITURA MUNICIPAL DE PORTO DOS GAUCHOS CNPJ - 03.204.187/0001-33

LOCAL Praça Leopoldina Wilke 19, Porto dos Gauchos - M	DESENHO EITI FELIPE M. YAMAMOTO
---	---------------------------------------

ESCALA Indicada	ÁREA 1.738,06 m²	DATA 19/07/2022 13:44:09
--------------------	---------------------	-----------------------------

CONTÉUDO Planta de Cobertura Copa Vista Pia - Copa Marmoraria - Copa DML	FRANQUIA Vista Tanque - DML Guarita - Isométrico Casa de Máquina - Isométrico Planta de Cobertura - Callout 1 Corte 00	06/08
---	---	-------

DbiM
Engenharia de projetos
Av. Historiador Rubens de Mendonça
64, América Bus. Center - Sala 204
Bairro da Saúde - Curitiba - PR
(85) 98444 0547

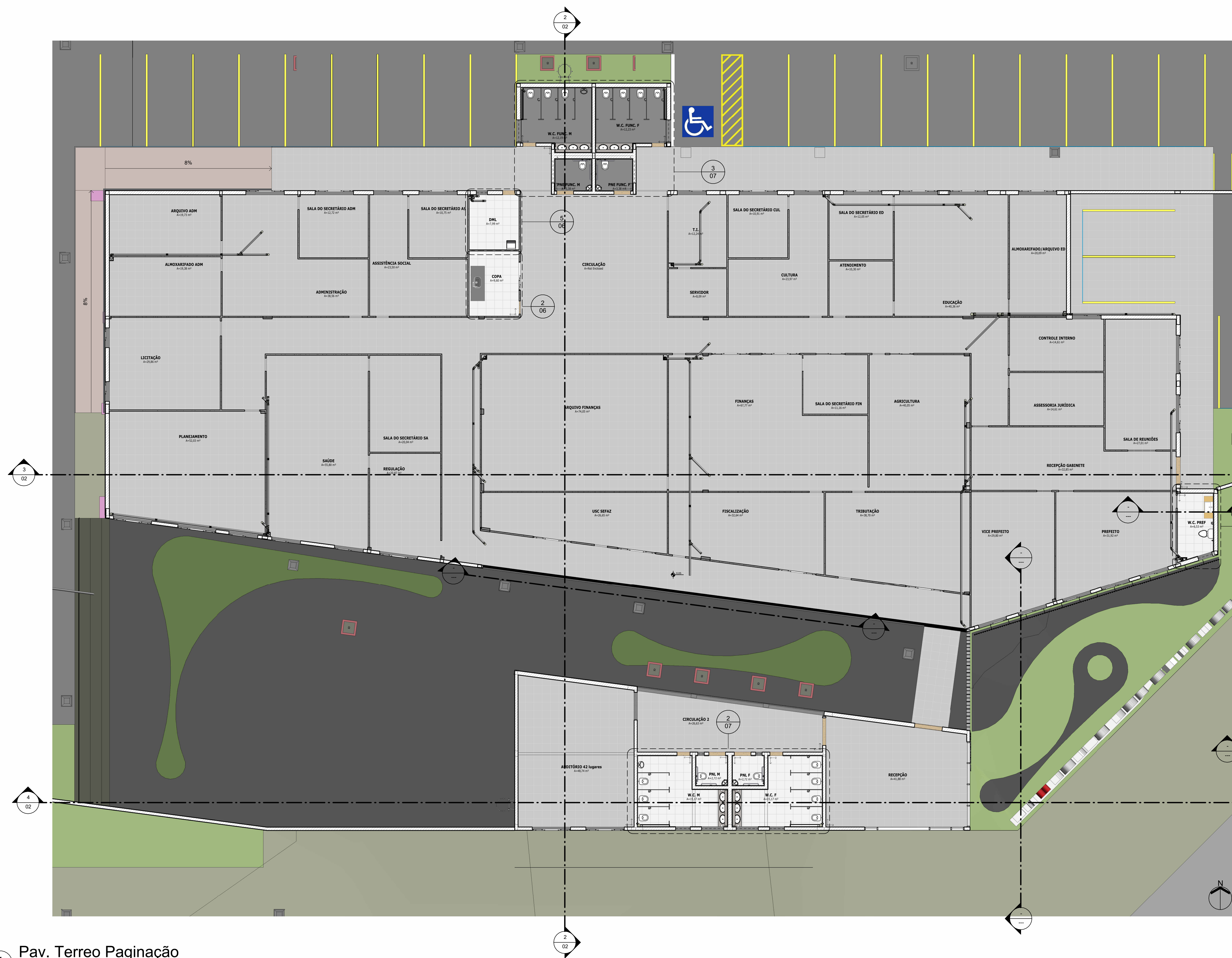

1 Pav. Terreo Paginação
1:100

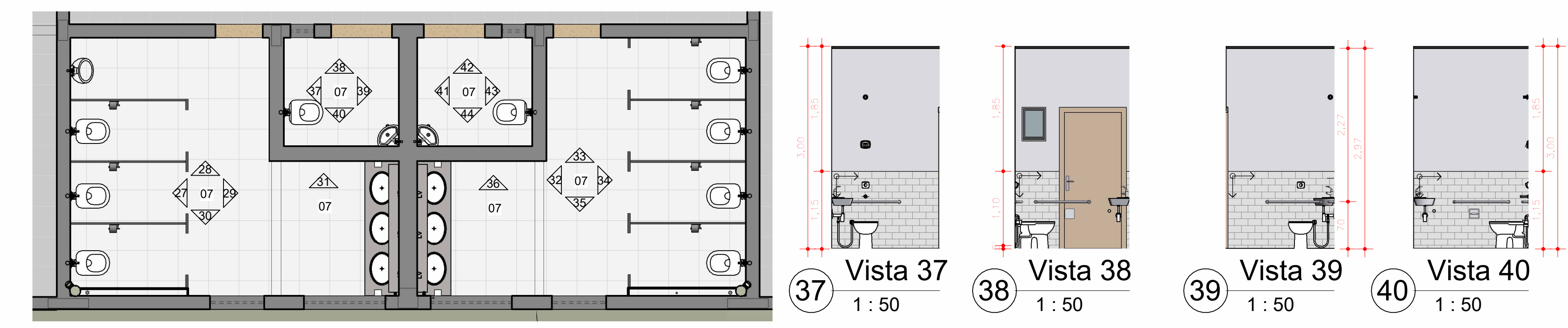

2 W.C. Público
1:50

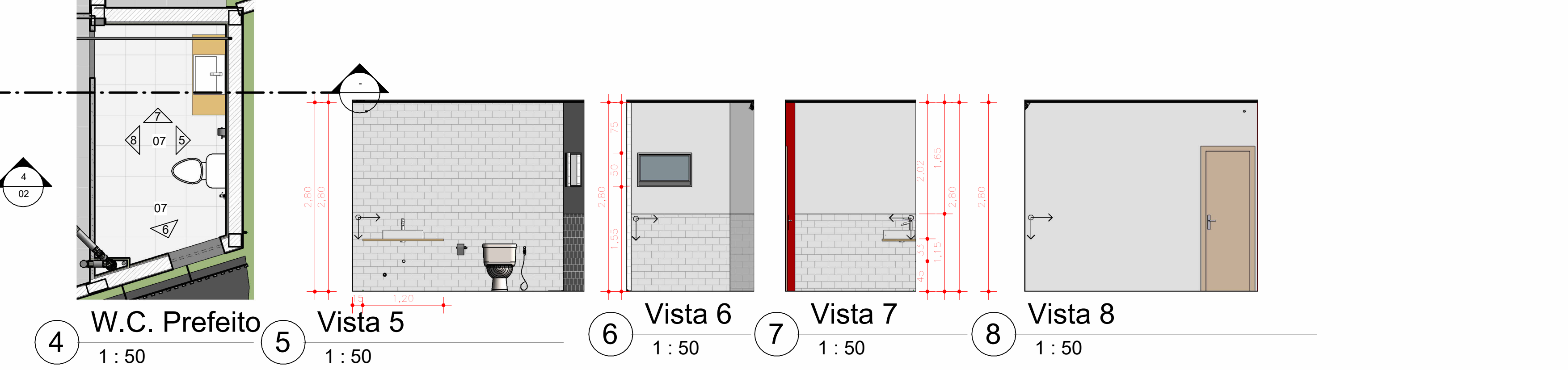
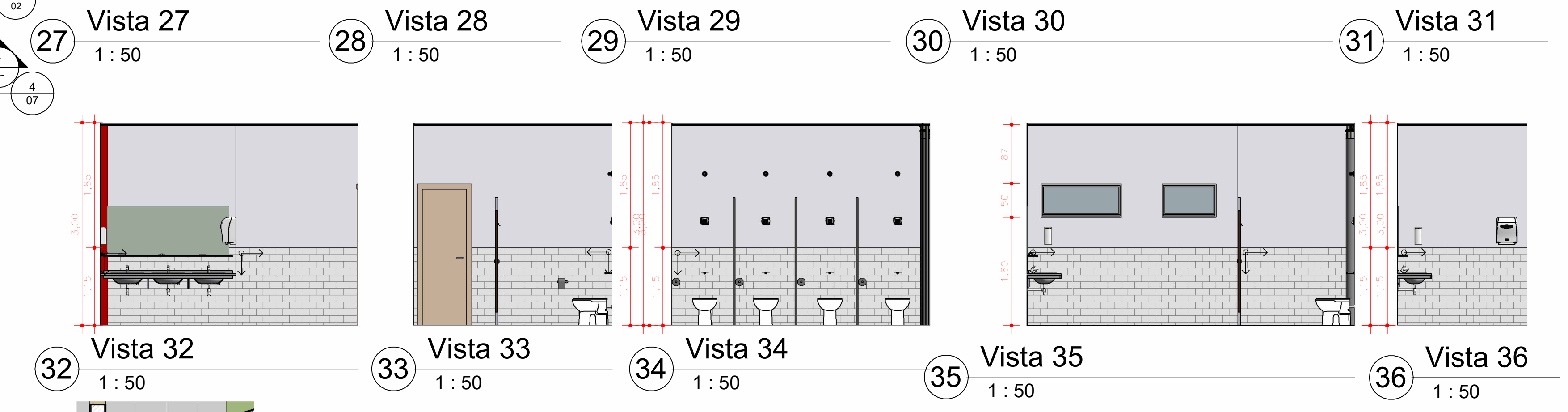
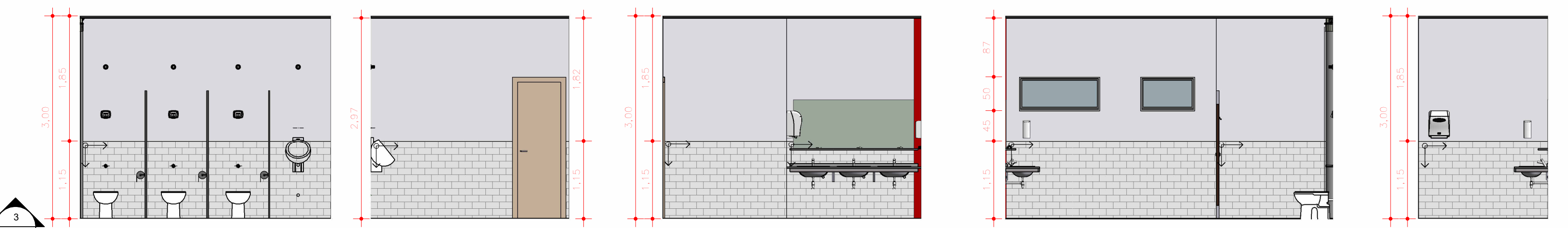
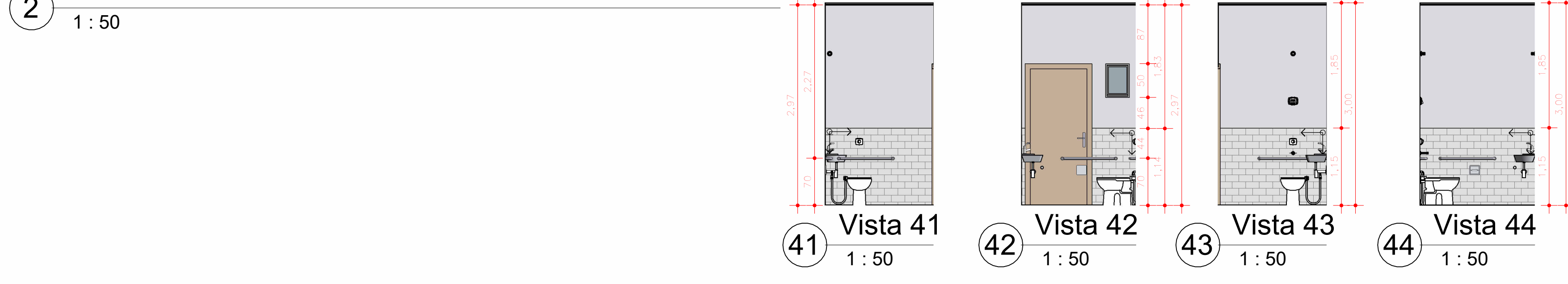

4 W.C. Prefeito
1:50

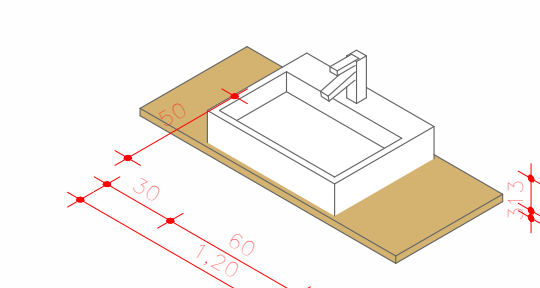

45 Marmoraria - WC Pref

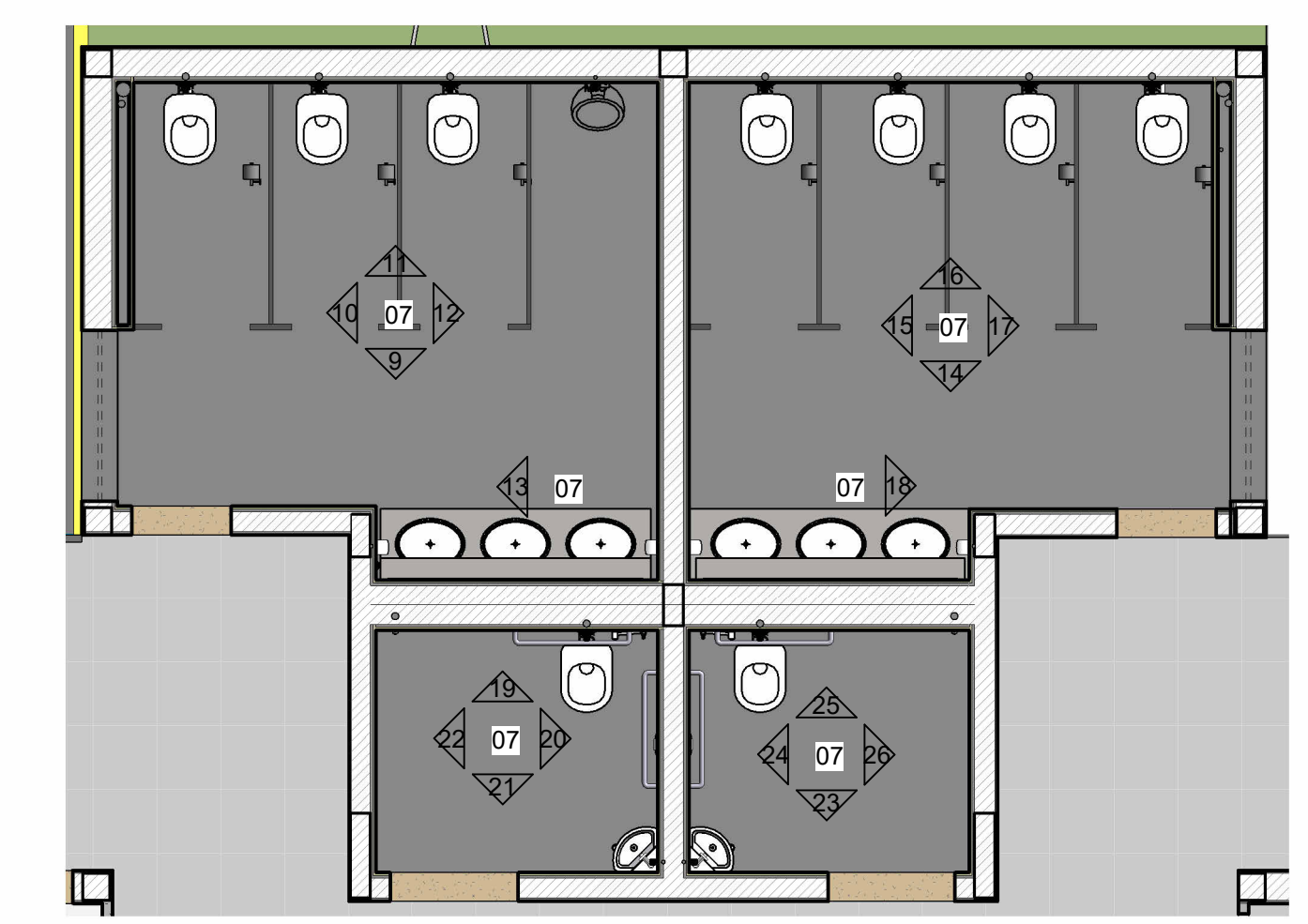
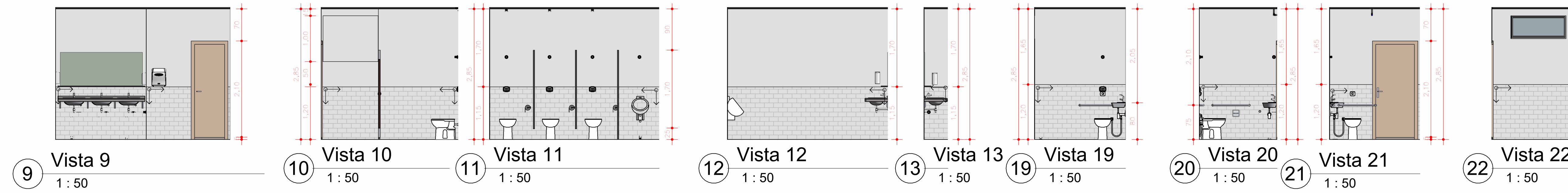

3 W.C. Funcionários
1:50

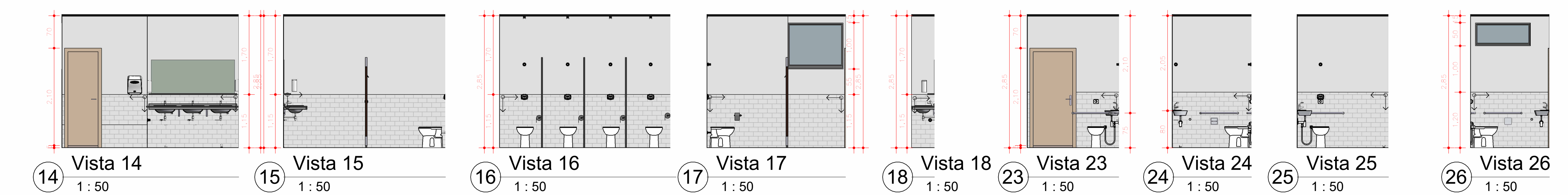

Materiais - Parede		Materiais - Piso	
Imagem	Material	Imagem	Material
	Pintura sobre massa - Cor Branca		Porcelanato - Branco Esmaltado Acetinado 45 x 45 cm
	Pintura sobre massa - Cor Preta		Porcelanato - Cimento Esmaltado Acetinado 45 x 45 cm
	Revestimento Cerâmico - 10 x 20 cm		Soleira - Granito

Controle de Revisão			
Numero	Descrição	Data	Desenho

ARQUITETÔNICO

ASSINATURAS	
DELICIO MUELLER CREA 151525-5	PREFEITURA MUNICIPAL DE PORTO DOS GAÚCHOS CNPJ - 03.204.187/0001-33

LOCAL	DESENHO
Praca Leopoldina Wilke 19, Porto dos Gaúchos - M	EITÍ FELIPE M. YAMAMOTO

ESCALA	ÁREA	DATA
Indicada	1.738,06 m²	19/07/2022 13:44:59

CONTEÚDO	FRANQUIA
Pav. Terreo Paginação W.C. Público W.C. Funcionários W.C. Prefeito	07/08

DbiM
Engenharia de projetos

Av. Historiador Rubens de Mendonça
86, América Bus. Center - Sala 204
Bairro da Saúde - Curitiba - MT
(65) 98444 0547

QUADRO DE ESQUADRIAS - PORTAS				
CÓDIGO	DESCRIÇÃO	ALTURA	LARGURA	QUANTIDADE
P1	Porta de Abrir, 1 Folha, Madeira	2,10	0,70	33
P2	Porta de Abrir, 1 Folha, Madeira	2,10	0,80	8
P3	Porta de Abrir, 1 Folha, Madeira	2,10	0,90	5
P4	Porta de Abrir, 2 Folhas, Vidro	2,10	2,75	1
P5	Porta de Correr, 2 Folhas, Vidro	2,10	1,50	5
P6	Porta de Abrir, 1 Folha, Madeira, Cabine Sanitário	1,50	0,61	14
P7	Porta de Abrir, 1 Folha, Alumínio, Veneziana	1,20	0,70	2
P8	Porta de Abrir, 1 Folha, Alumínio, Veneziana	1,80	0,70	1
P9	Porta de Abrir, 1 Folha, Alumínio, veneziana	2,10	0,70	1
P10	Portão de Estacionamento de Correr, 1 Folha, Grade Metálica	0,00	5,00	1
P11	Portão de Estacionamento de Correr, 1 Folha, Grade Metálica	0,00	8,00	1

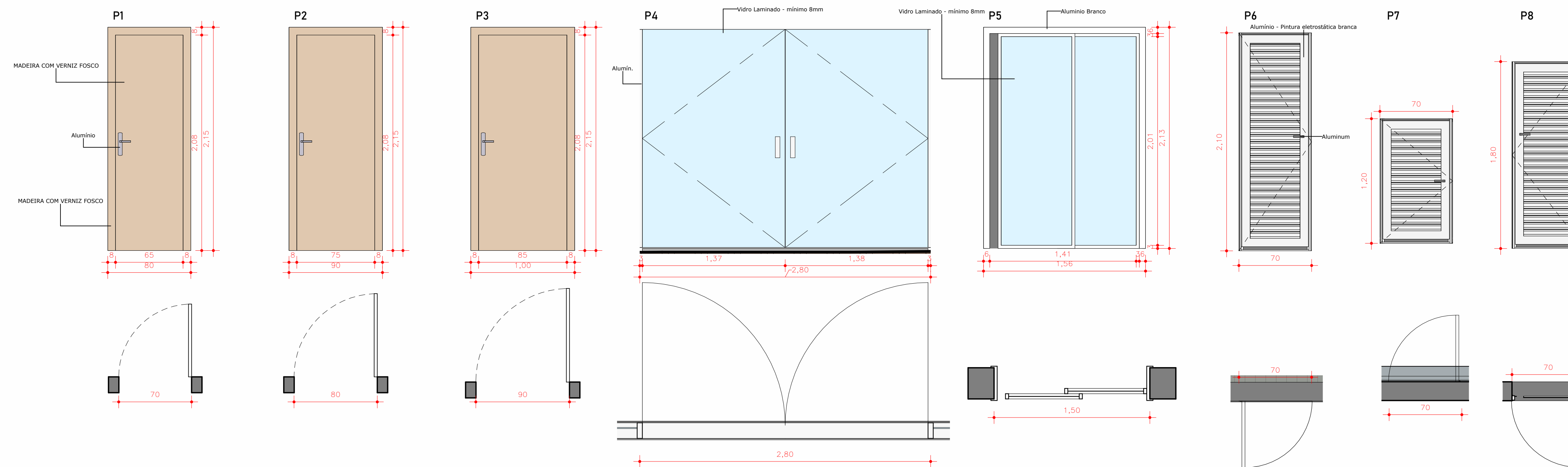

QUADRO DE ESQUADRIAS - JANELAS					
CÓDIGO	DESCRIÇÃO	ALTURA	LARGURA	PEITORIL	QUANTIDADE
J1	Janela de Correr, 4 Folhas, Vidro	1,00	2,00	1,15	22
J2	Janela de Correr, 2 Folhas, Vidro	1,00	1,50	1,15	14
J3	Janela de Correr, 2 Folhas, Vidro	1,00	1,00	1,15	2
J4	Janela de Correr, 2 Folhas, Vidro	1,00	1,20	1,15	1
J5	Janela Maxim-Ar, Vidro	0,50	0,35	1,60	2
J6	Janela Maxim-Ar, Vidro	0,50	0,60	1,60	1
J7	Janela Maxim-Ar, Vidro	0,50	0,80	1,60	3
J8	Janela Maxim-Ar, Vidro	0,50	1,20	1,60	2
J9	Janela Maxim-Ar, Vidro	0,50	1,20	2,20	2
J10	Janela Maxim-Ar, Vidro	1,00	1,20	1,70	2

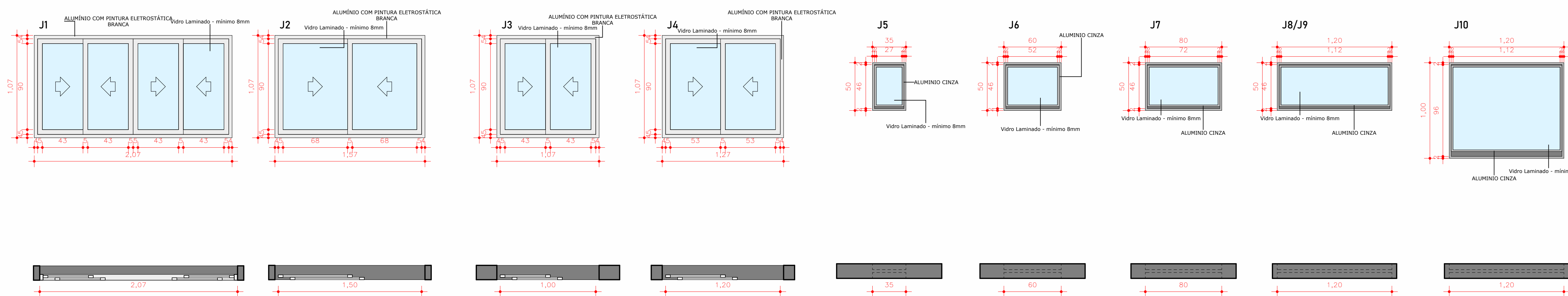

EU ❤️ PORTO DOS GAÚCHOS

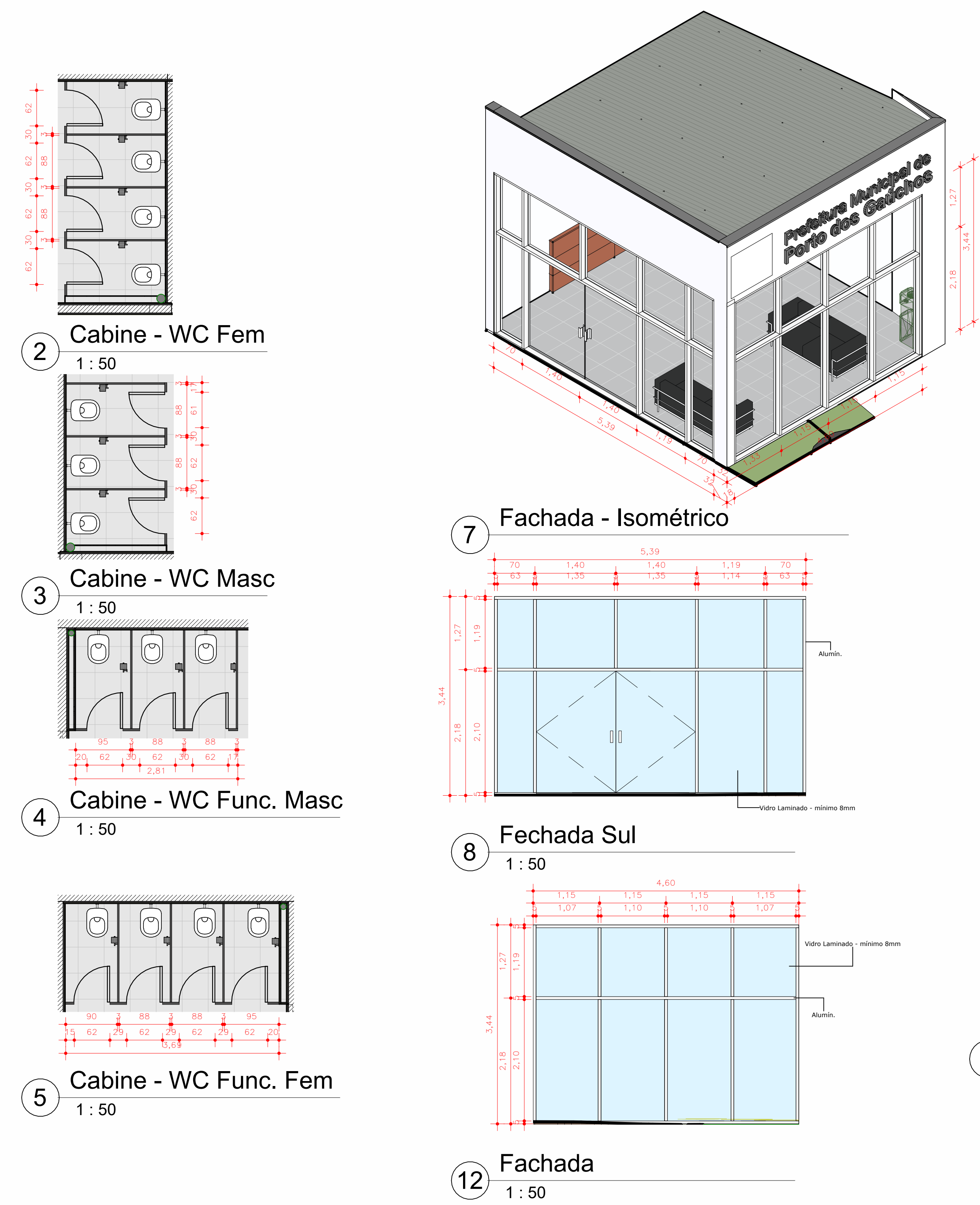

27 Letreiro Cidade - Vista Frontal
1:50

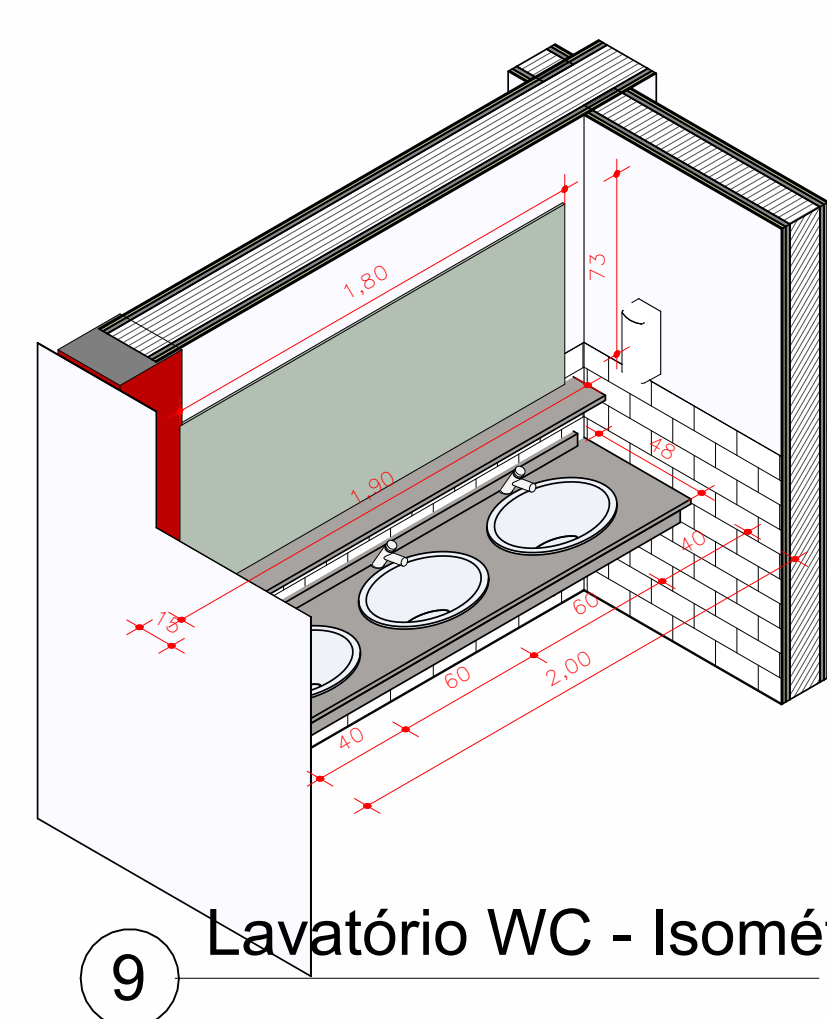

10 Lavatório WC - Vista Lateral
1:25

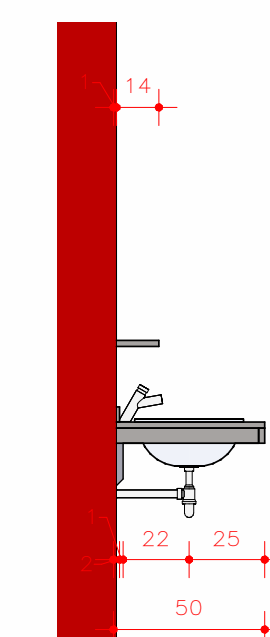

11 Lavatório WC - Vista Frontal
1:25

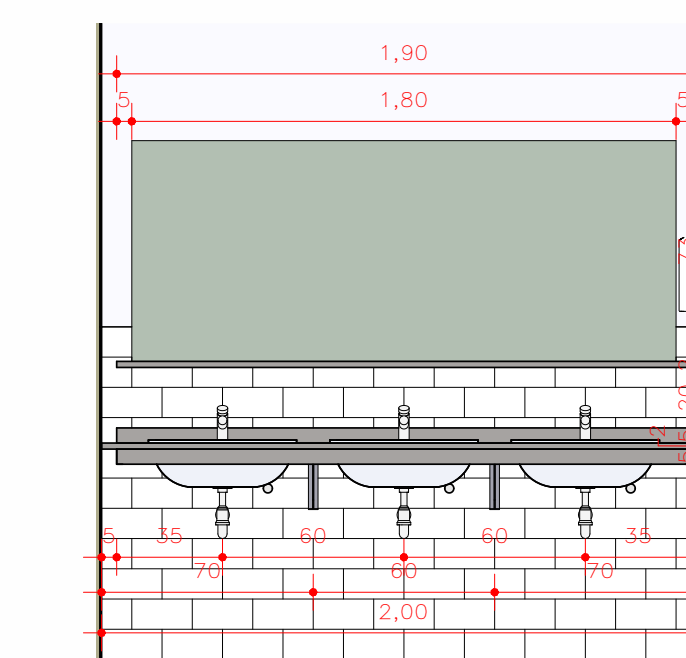

28 Vista Lateral
1:50

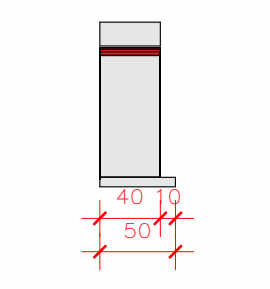

26 Isométrico

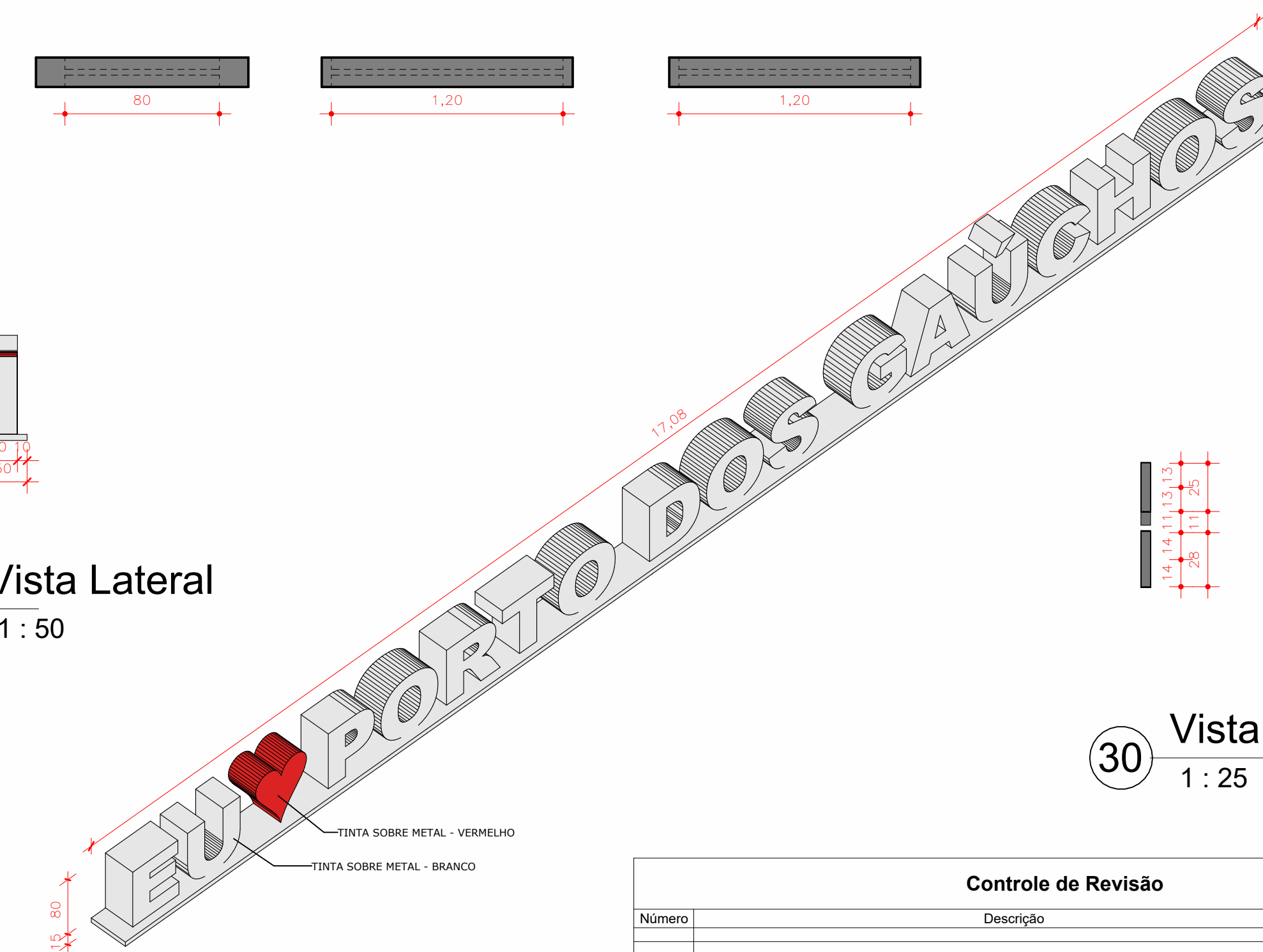

30 Vista Lateral
1:25

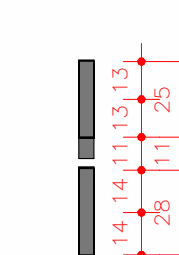

6 Det. Cabine - P8
1:25

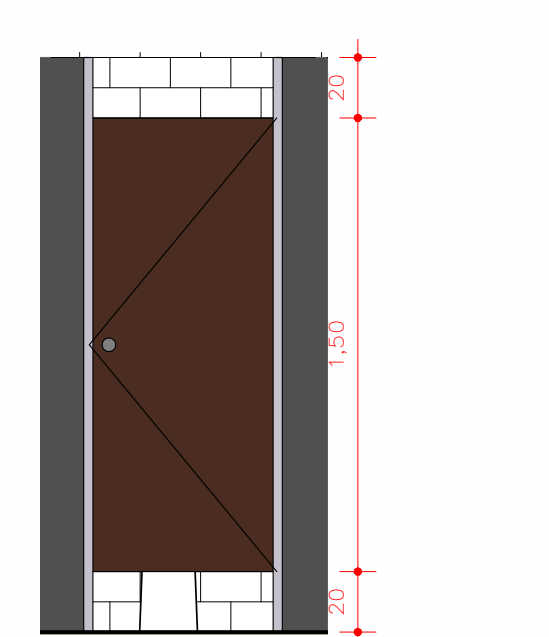

Det. Cabine - Divisória
1:25

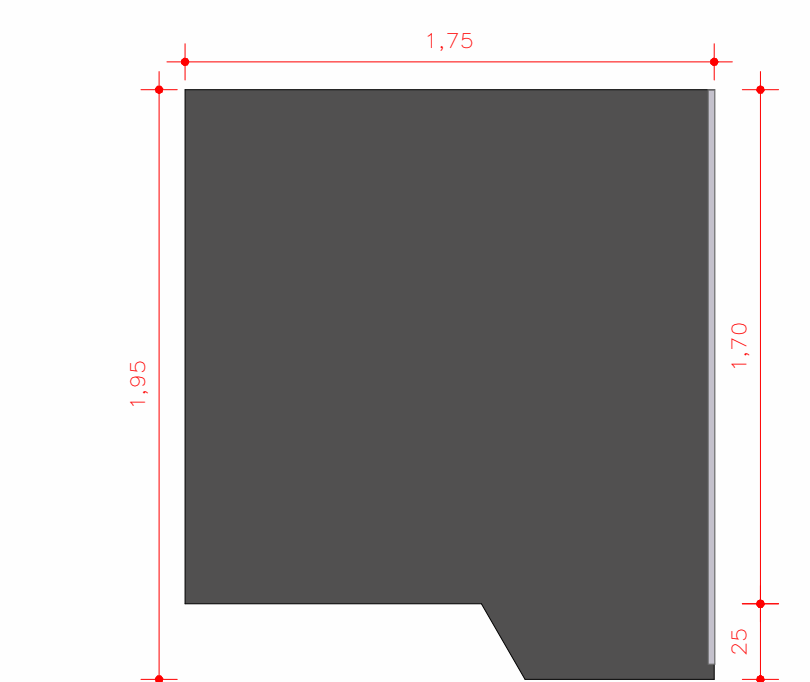

1 Det. Cabine - Isométrico

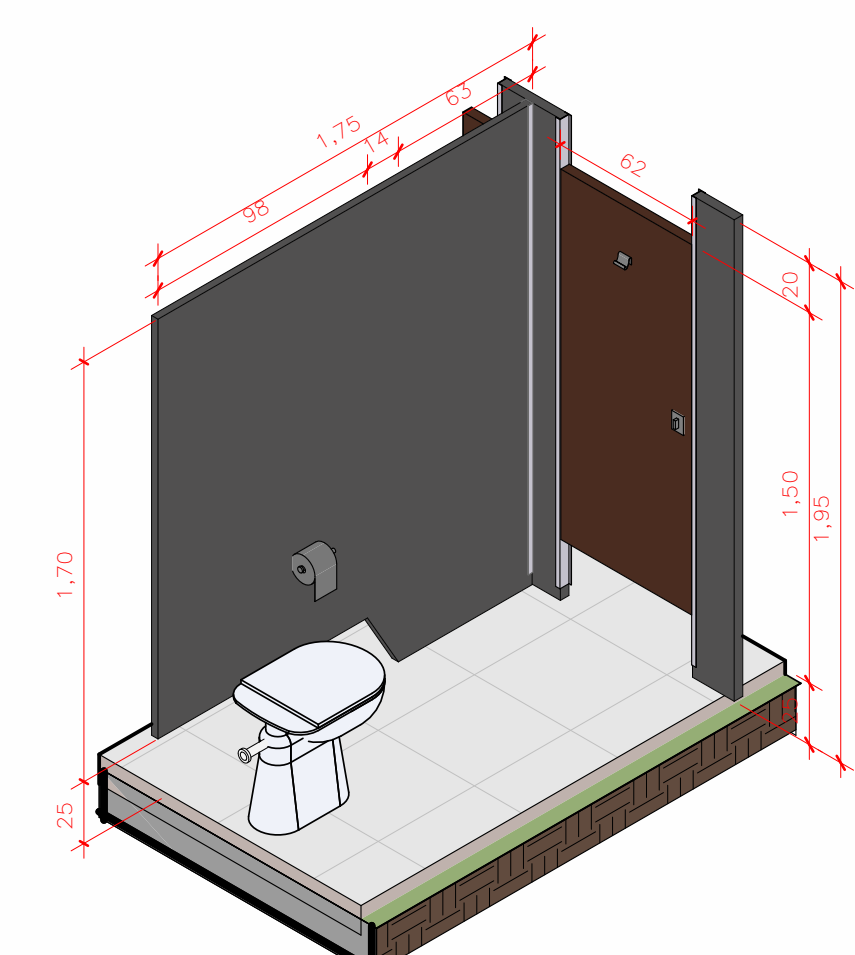

31 Letreiro Prefeitura - Isométrica

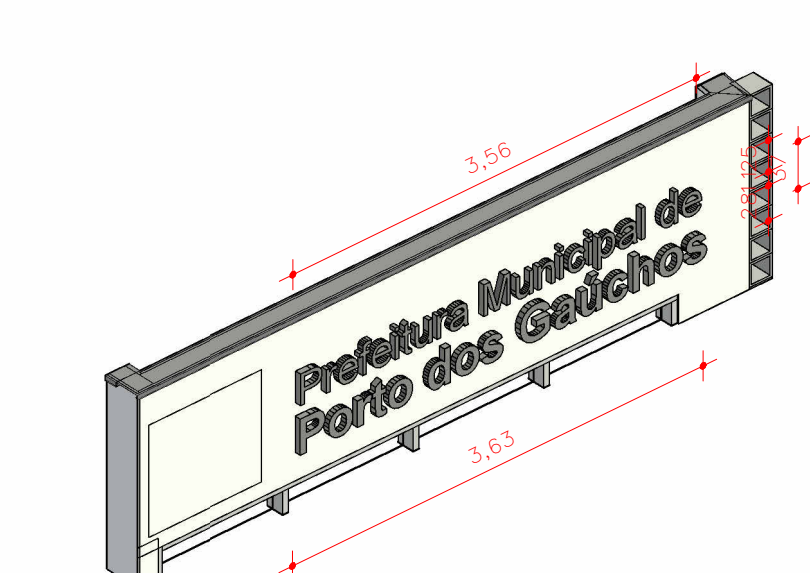

29 Vista Frontal
1:25



Controle de Revisão			
Número	Descrição	Data	Desenho

ARQUITETÔNICO

ASSINATURAS	
Delcio Mueller CREA 151525-6	Prefeitura Municipal de Porto dos Gaúchos CNPJ - 03.204.187/0001-33

LOCAL	DESENHO
Praca Leopoldina Wilke 19, Porto dos Gaúchos - M	EITI FELIPE M. YWAMOTO

ESCALA	ÁREA	DATA
Indicada	1738,96 m²	21/07/2022 14:21:05

CONTEÚDO	FRANQUIA
Esquadrias e Detalhamentos	08/08

DbiM
 Engenharia de projetos
 Av. Historiador Rubens de Mendonça
 66, América Bus, Center - Sala 204
 Bairro da Saúde - Curitiba - PR
 (85) 98444 0547