



PROJETO DE ENGENHARIA PARA OBRAS DE PAVIMENTAÇÃO ASFÁLTICA E DRENAGEM

PORTO DOS GAÚCHOS - MT
DISTRITO NOVO PARANÁ

VOLUME 02 - PROJETO DE EXECUÇÃO

APRESENTAÇÃO DO PROJETO

O Grupo Êxito Projetos e Empreendimentos apresenta o Volume 2 - Projeto de Execução, referente à elaboração do Projeto de Engenharia para Obras de pavimentação asfáltica e Drenagem no Distrito Novo Paraná no município de Porto dos Gaúchos - MT. O projeto foi elaborado de acordo com normas e instruções do DNIT, Sinfra, NBRs e Manuais normativos.

ELEMENTOS CONTRATUAIS:

CONTRATANTE:	PREFEITURA MUNICIPAL DE PORTO DOS GAÚCHOS
CNPJ CONTRAT.:	03.204.187/0001-33
LOCAL:	Av. Curitiba, Rua Cascavel, Rua Maringá, Rua Toledo, Rua Umuarama, Rua Cambé, Rua Guaíra e Rua Londrina - Distrito Novo Paraná
OBJETO:	Obras de pavimentação asfáltica e Drenagem
EXTENSÃO TOTAL:	2.655,48 m
ELABORAÇÃO:	Grupo Êxito Projetos e Empreendimentos

Flávia Lima Cunha Callejas
CREA MT 121.416.547-8
Engenheira Civil

Gabriela de Matos Vieira
Eng.º Sanitarista e Ambiental, Eng.º Civil
CREA - 121960433-0



MAPA DE SITUAÇÃO

MAPA DE SITUAÇÃO

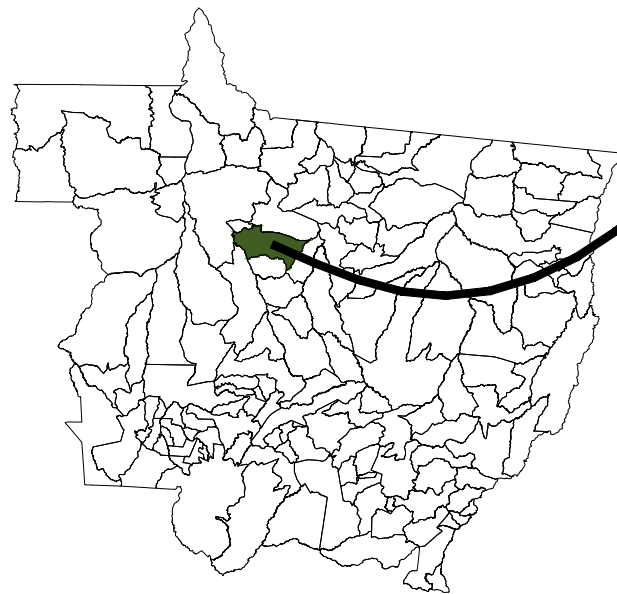
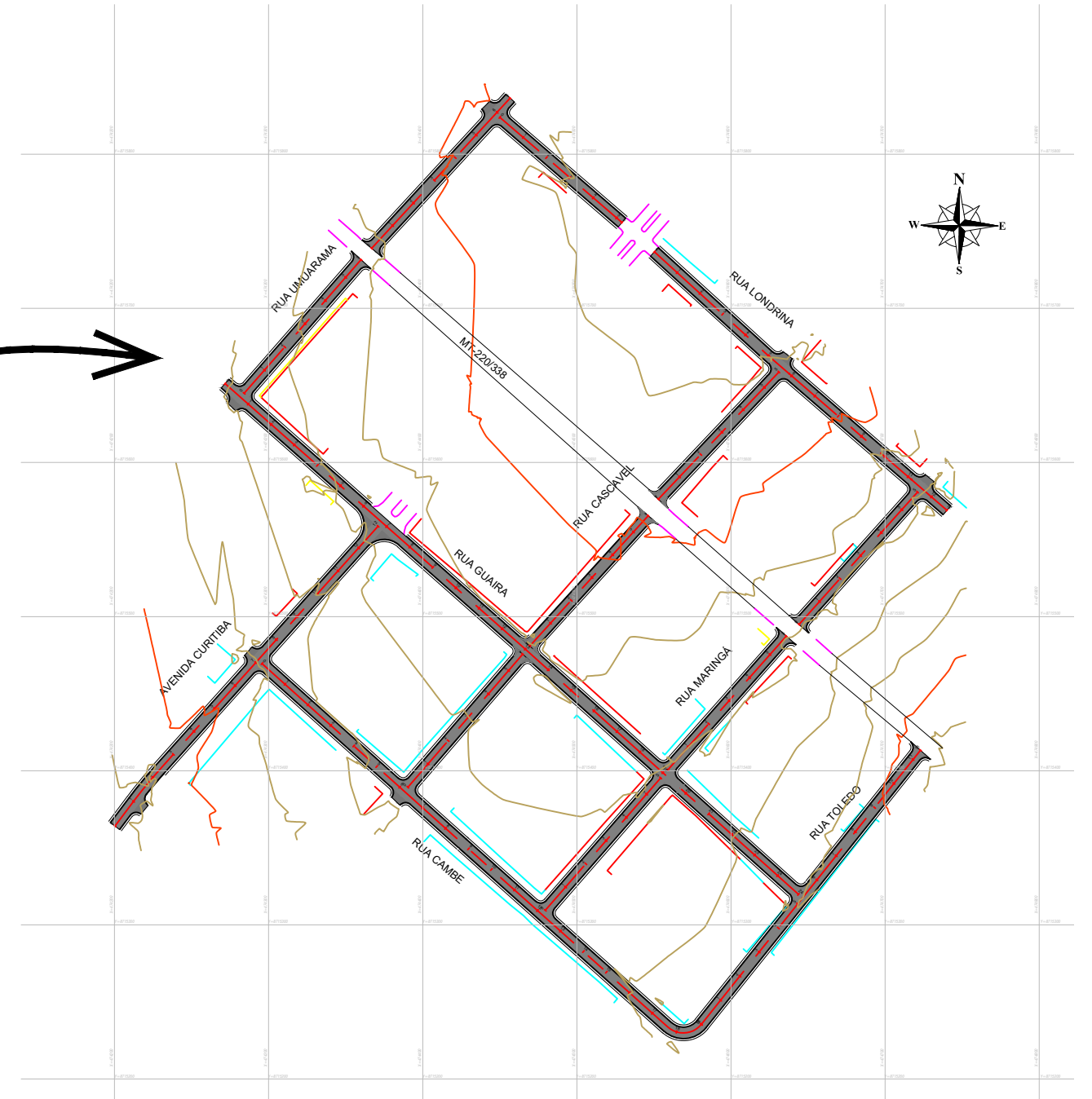
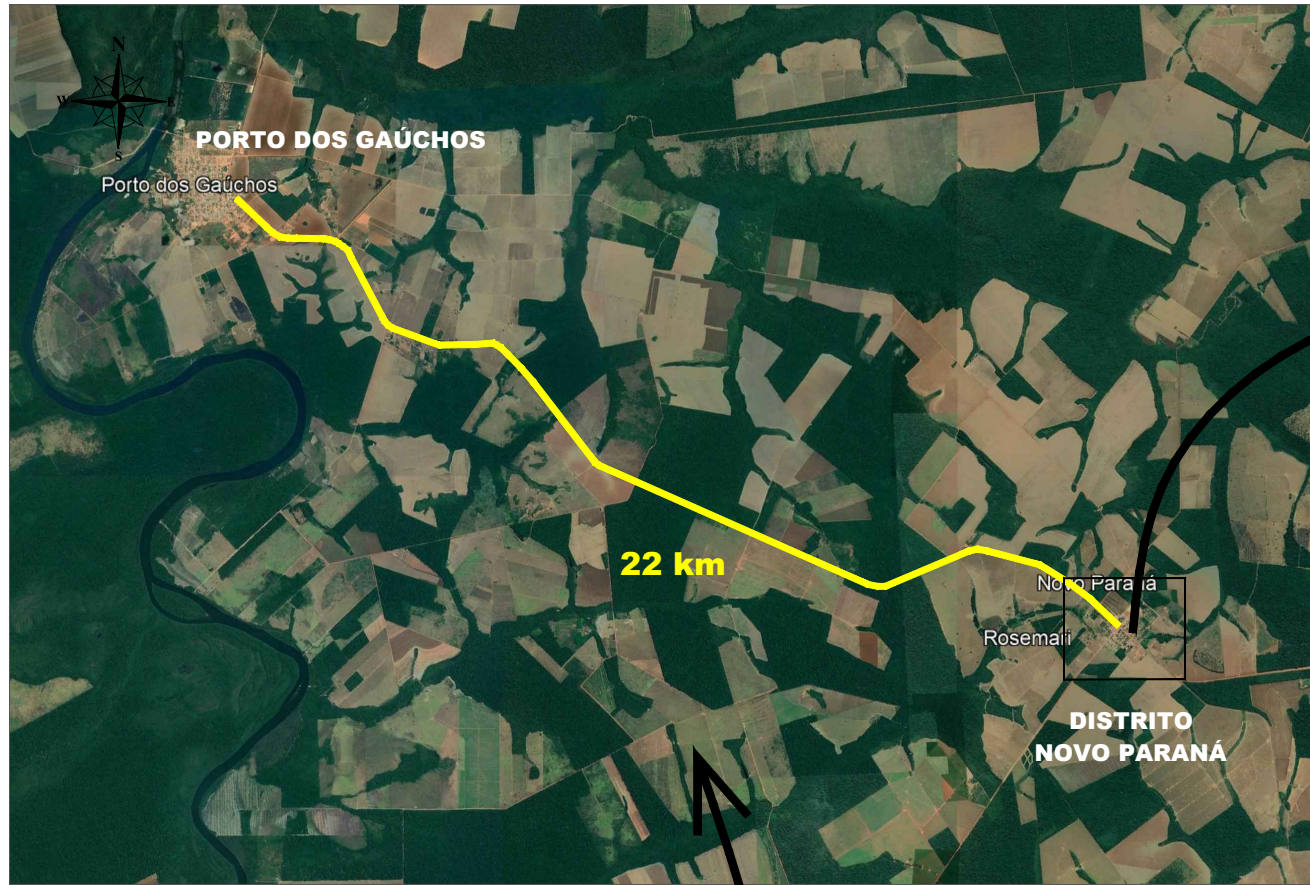

	CONTRATANTE	PREFEITURA MUNICIPAL DE PORTO DOS GAÚCHOS CNPJ 03.204.187/0001-33	
	OBJETO	OBRAS DE PAVIMENTAÇÃO ASFÁLTICA E DRENAGEM	
	ENDEREÇO	RUAS DO DISTRITO NOVO PARANÁ	
	AUTOR DO PROJETO	Flávia Lima Cunha Callejas Engenheira Civil - CREA 121.416.547-8	ESCALA
ASSUNTO	MAPA DE SITUAÇÃO		PRANCHA N° MS-01

MAPA DE SITUAÇÃO

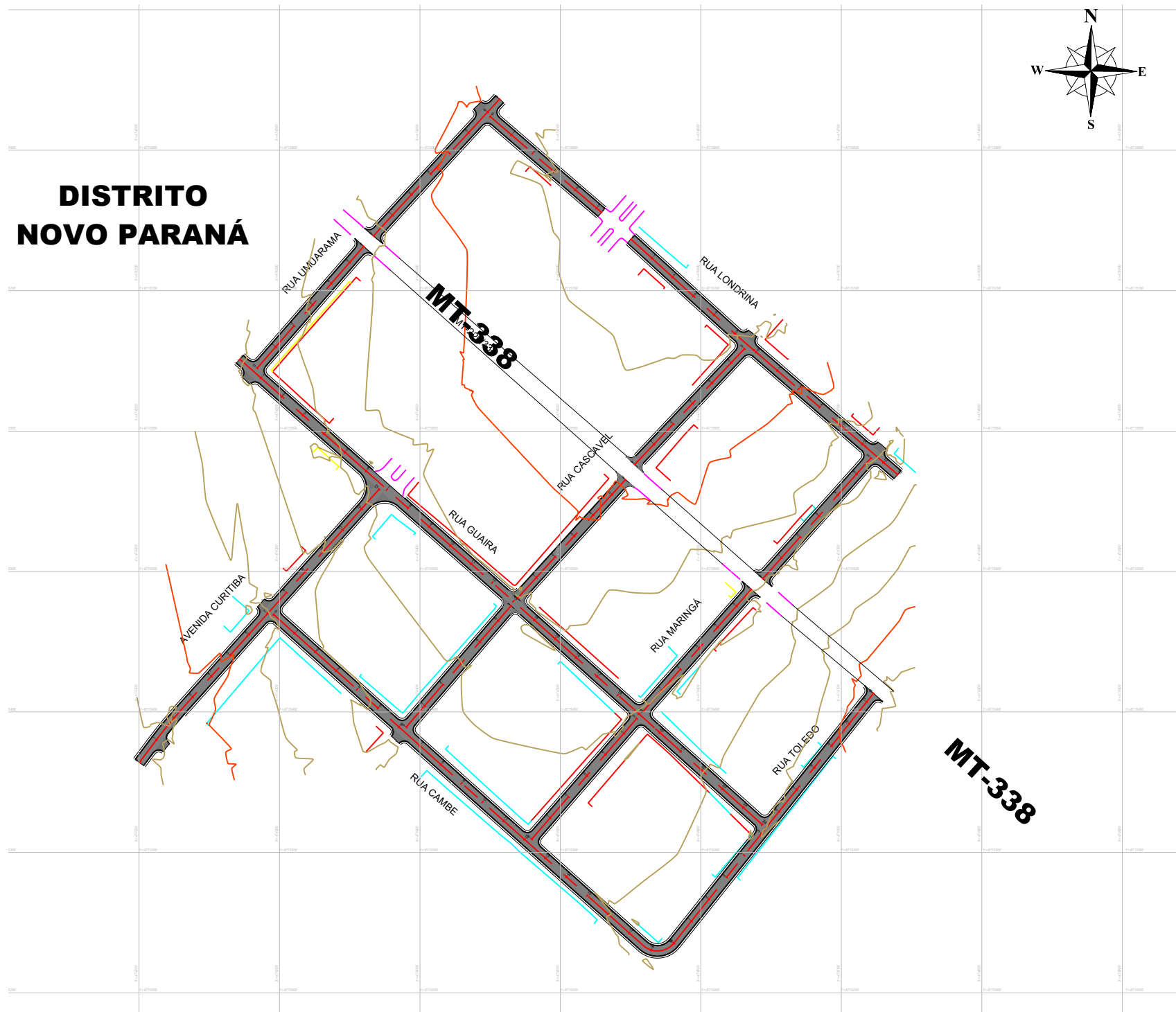

**DISTRITO
NOVO PARANÁ**

LOGRADOURO	COORDENADAS		EXTENSÃO (m)	LARGURA (m)
	INICIAL	FINAL		
AVENIDA CURITIBA	11°37'14.95"S 57°14'12.04"O	11°37'8.64"S 57°14'6.39"O	258,91	7,00
RUA CASCAVEL T1	11°37'14.14"S 57°14'5.76"O	11°37'11.35"S 57°14'3.32"O	114,07	7,00
RUA CASCAVEL T2	11°37'11.18"S 57°14'3.15"O	11°37'8.42"S 57°14'0.61"O	114,23	7,00
RUA CASCAVEL T3	11°37'8.06"S 57°14'0.41"O	11°37'5.39"S 57°13'57.80"O	113,72	7,00
RUA MARINGÁ T1	11°37'16.75"S 57°14'2.83"O	11°37'13.95"S 57°14'0.35"O	113,91	7,00
RUA MARINGÁ T2	11°37'13.79"S 57°14'0.18"O	11°37'10.96"S 57°13'57.67"O	115,94	7,00
RUA MARINGÁ T3	11°37'10.73"S 57°13'57.37"O	11°37'7.94"S 57°13'54.83"O	115,33	7,00
RUA TOLEDO	11°37'19.16"S 57°13'59.49"O	11°37'13.37"S 57°13'54.80"O	227,65	7,00
RUA UMUARAMA T1	11°37'5.84"S 57°14'9.26"O	11°37'3.01"S 57°14'6.74"O	115,22	7,00
RUA UMUARAMA T2	11°37'2.78"S 57°14'6.55"O	11°36'59.59"S 57°14'3.57"O	132,52	7,00
RUA CAMBÉ	11°37'11.54"S 57°14'8.90"O	11°37'19.16"S 57°13'59.49"O	377,90	7,00
RUA GUAIRA	11°37'5.61"S 57°14'9.69"O	11°37'16.43"S 57°13'57.41"O	498,22	7,00
RUA LONDRINA T1	11°37'0.02"S 57°14'3.77"O	11°37'2.23"S 57°14'1.16"O	104,57	7,00
RUA LONDRINA T2	11°37'2.85"S 57°14'0.47"O	11°37'8.33"S 57°13'54.20"O	253,29	7,00
TOTAL >>			2.655,48	



CONTRATANTE **PREFEITURA MUNICIPAL DE PORTO DOS GAÚCHOS**
CNPJ 03.204.187/0001-33

OBJETO **OBRAS DE PAVIMENTAÇÃO ASFÁLTICA E DRENAGEM**

ENDEREÇO **RUAS DO DISTRITO NOVO PARANÁ**

AUTOR DO PROJETO
Flávia Lima Cunha Callejas
Engenheira Civil - CREA 121.416.547-8

ESCALA

PRANCHA N°

ASSUNTO **MAPA DE SITUAÇÃO**

MS-02