

4 corte A
ESCALA 1 : 50

1 PLANTA BAIXA TÉRREO
ESCALA 1 : 1000

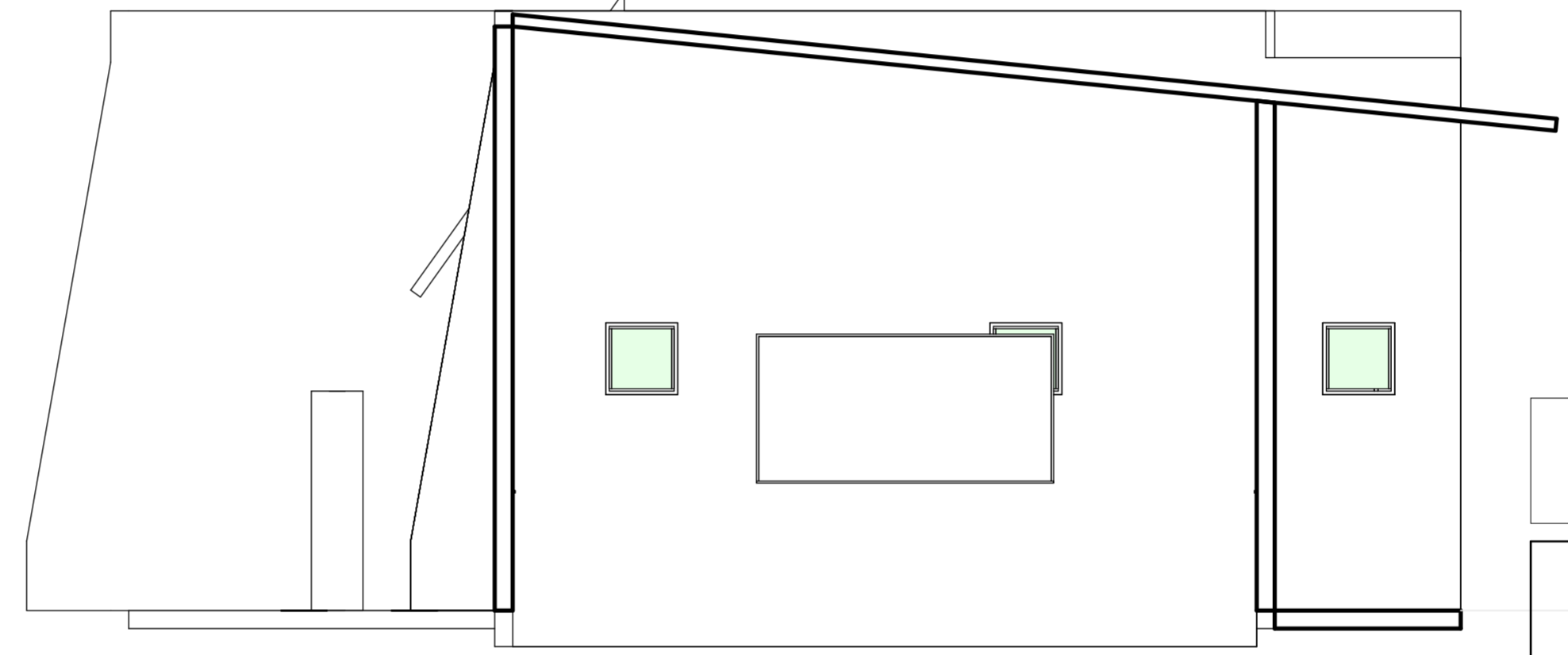

5 corte B
ESCALA 1 : 50

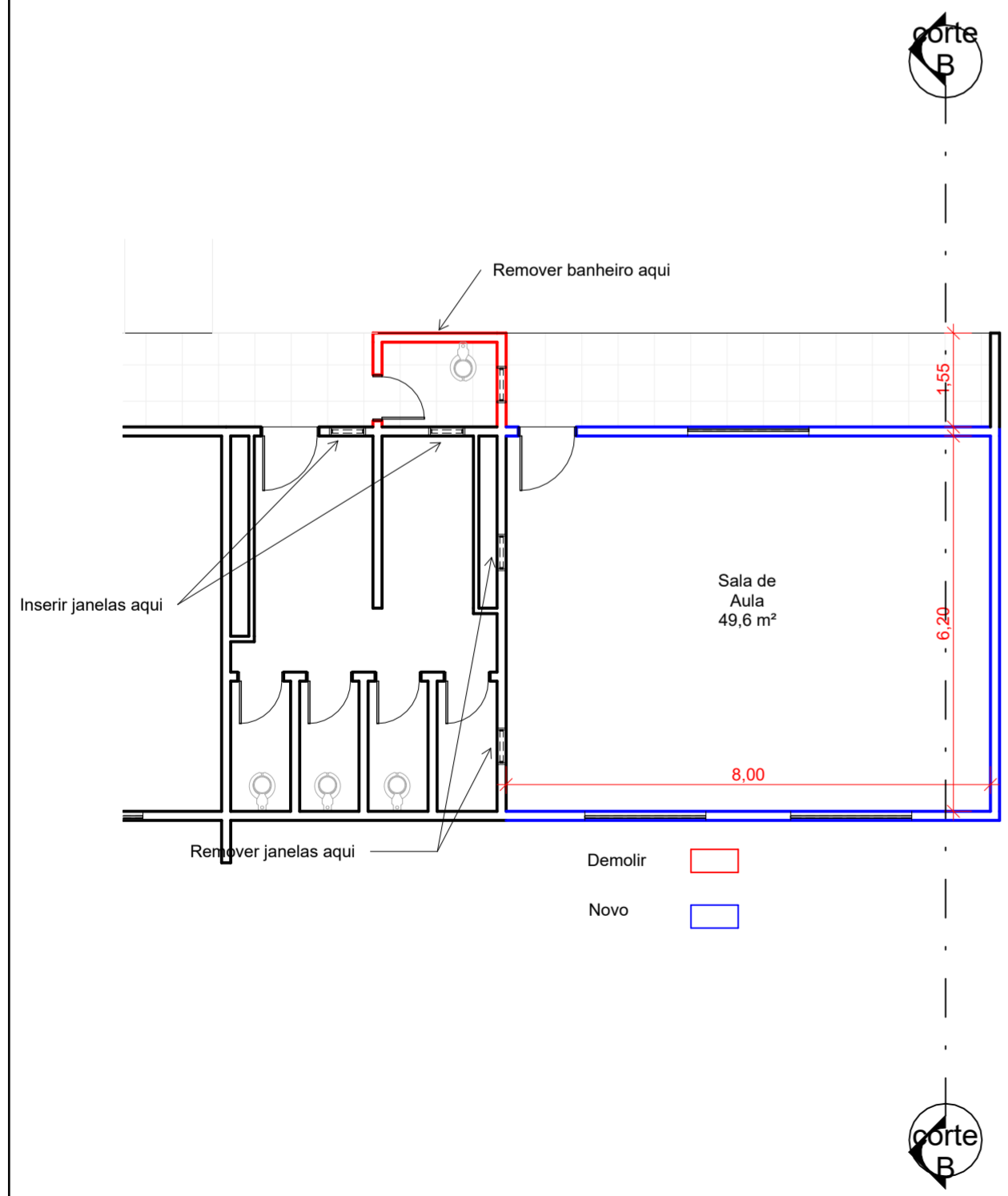

2 TÉRREO - Chamada de detalhe sala de aula
ESCALA 1 : 100

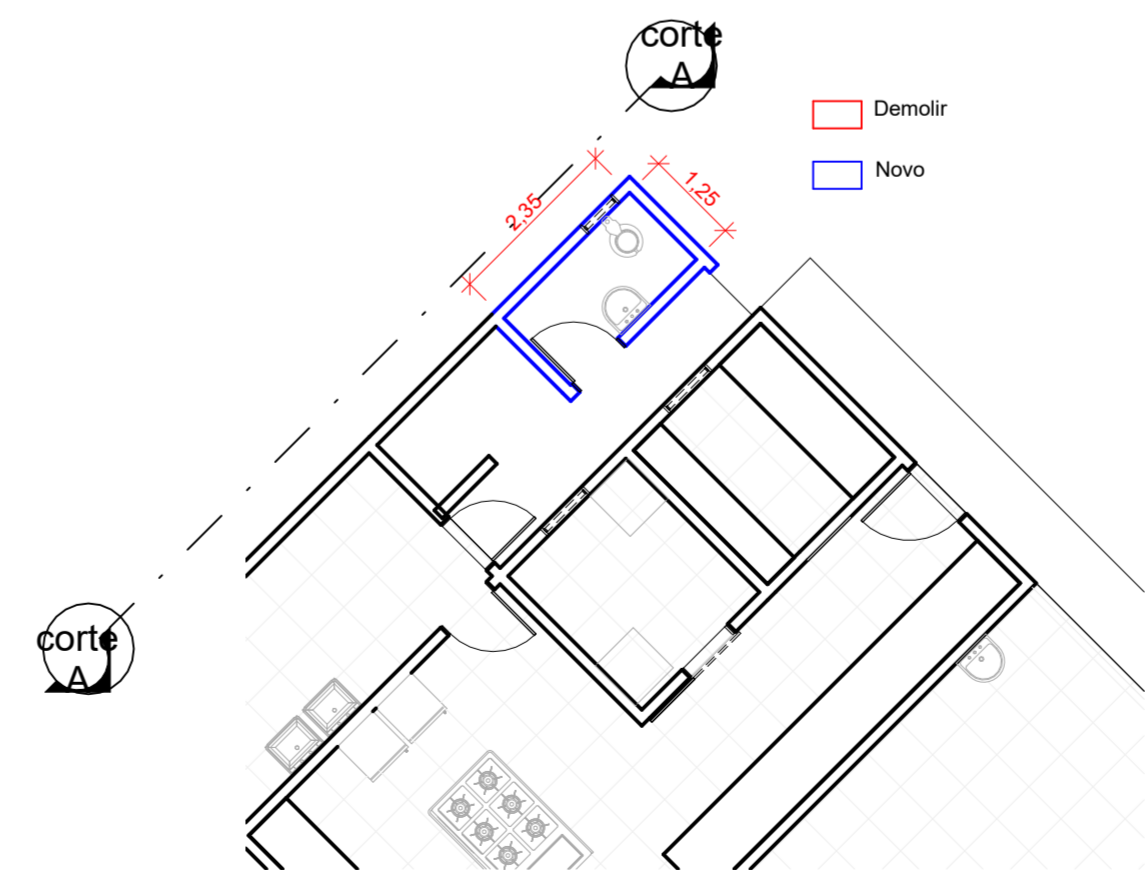

3 TÉRREO - Chamada de detalhe banheiro
ESCALA 1 : 100

ARQUITETÔNICO



Prefeitura Municipal de
Porto dos Gaúchos

CNPJ: 03.204.187/0001-33

www.portodosgauchos.mt.gov.br

Assinaturas:

Jean Lucas Souza de Oliveira
Jean Lucas Souza de Oliveira
CREA MT - 044808

Prefeitura Municipal de Porto dos Gaúchos
03.204.187/0001-33

Carimbo/Aprovação

Construção de Sala de Aula e Banheiro na Escola Municipal Gustavo Adolfo Wilke

Número do projeto	1	Prefeitura Municipal de Porto dos Gaúchos
Data	14/01/2022	
Desenho:	Jean Lucas Souza de Oliveira	
Resonsável:	Jean Lucas Souza de Oliveira	
	Escala	Como indicado

03/02/2022 08:23:33